ПРО Лесной
3 февраля 2017 | № 4 (299)
Еженедельная общественная газета

ПРО ПРОЕКТ

Сфера открытий

Завершился конкурс-фестиваль юных журналистов

На три дня, с 25 по 27 января, 39 школьников из Лесного и ещё 12 атомградов страны погрузились в «АтомСферу». Для ребят всё случившееся стало незабываемым путешествием в мир новых знаний, удивительных открытий, познавательных встреч, творчества и дружбы!

Окончание на стр. 4

Анна ДЕМЬЯНОВА,
фото участников «АтомСферы»

ПРО ОБЛАСТЬ

Занять лидерство в технологиях

Свердловская область претендует на лидерские позиции в стране по реализации Национальной технологической инициативы.

Предприятия региона обладают десятками уникальных разработок и перспективными компетенциями, что позволит региону занять лидерские позиции по реализации Национальной технологической инициативы (НТИ) – программы по формированию в стране принципиально новых рынков и созданию условий для глобального технологического лидерства России.

Напомним, о старте НТИ как приоритете государственной политики Президент РФ Владимир Путин объявил в 2014 году, выступая с посланием перед Федеральным Собранием России.

В первый класс – через Интернет

В Свердловской области родители будущих первоклассников к 08.00 1 февраля направили через портал госуслуг (www.gosuslugi.ru) и региональный портал образовательных услуг (www.edu.egov66.ru) 8621 заявление на зачисление детей в школы.

Запись детей в первые классы через электронные формы открылась ровно в 00.00 1 февраля. Максимальная нагрузка на серверное оборудование была зафиксирована в первые 2,5 часа – в этот период нагрузка была в пределах 98-99 %, из-за чего наблюдалась медленная работа системы и отдельных электронных сервисов.

Развитие дорог в Екатеринбурге и области

Свердловская область в 2017 году получит федеральную субсидию на модернизацию городской и пригородной дорожной сети в рамках приоритетного проекта «Безопасные и качественные дороги». Постановление о распределении межбюджетных трансфертов на финансирование дорожной деятельности 25 января опубликовано на сайте Правительства РФ.

В соответствии с постановлением Правительства, в федеральном бюджете на 2017 год на указанные цели предусмотрено 30 миллиардов рублей. Средства распределены между 34 субъектами Федерации. При этом Свердловской области выделена одна из самых значительных субсидий – 1,2 миллиарда рублей. По информации областного Минтранса, средства будут направлены на обеспечение хорошего состояние дорог, сокращение числа аварийно опасных участков в Екатеринбурге и на региональных трассах.

Победитель «Дакара» встретился с губернатором

Губернатор Евгений Куйвашев поздравил екатеринбуржца Сергея Карякина с победой в ралли-марафоне «Дакар-2017» и обсудил со спортсменом перспективы развития технических видов спорта в Свердловской области. На встрече со спортсменом 26 января глава региона также поздравил победителя квадроциклетного зачёта «Дакара» с днём рождения: накануне он отметил 26-летие.

«Очень приятно оказаться здесь, в резиденции губернатора. Ваше приглашение и эта встреча говорят о большом внимании, которое уделяется развитию спорта в Свердловской области. Вы правильно сказали, что есть много ребят, которые стремятся участвовать в таких крупных мероприятиях, как ралли «Дакар». И очень важно, что у нас есть центр подготовки молодых спортсменов. Все это даёт дополнительную мотивацию ребятам, таким как я, к участию в спортивных состязаниях», – сказал Сергей Карякин.

По итогам встречи губернатор дал ряд поручений областному правительству, связанных с развитием технических видов спорта и, в частности, мотоспорта.

Волонтёры готовятся к «Лыжне России-2017»

В Свердловской области продолжается набор волонтёров на участие в массовой лыжной гонке «Лыжня России-2017», которая состоится в Екатеринбурге 11 февраля на площадке Екатеринбург-ЭКСПО. Для участия в организации мероприятия будет подготовлено более 200 активистов. Заявку на участие в волонтёрской программе может подать любой желающий на информационном портале волонтёрского центра Свердловской области по адресу volural.ru.

В этот раз волонтёры возьмут на себя функции регистрации участников, навигации на площадке, организуют работу стартовых и финишных ворот.

После проведения «Лыжни России-2017» один из организаторов этого мероприятия – Иван Алыпов, бронзовый призёр зимних Олимпийских игр 2006 года – проведёт открытую тренировку для волонтёров мероприятия, научит правильной технике катания и расскажет о своей спортивной карьере.

Дистанция ежегодной массовой лыжной гонки «Лыжня России-2017» в Екатеринбурге составит 2018 метров и будет символизировать год проведения в России игр Чемпионата мира по футболу.

Департамент информационной политики губернатора Свердловской области

ПРО РОСАТОМ

Подчиняя энергию ветра

Росатом будет строить ветроэлектростанции

«Речь идёт о создании совершенно новой отрасли в России, – заявил первый заместитель генерального директора госкорпорации «Росатом» Кирилл Комаров. – Госкорпорация ставит перед собой задачи не только строительства ветроэлектростанций, но также создания системы технического регулирования, подготовки кадров, организации локализации производства ВЭУ, сертификации, развитие НИОКР. Мы лучше всех знаем как создавать новые отрасли, поскольку постоянно занимаемся решением таких задач в рамках развития ядерной энергетики в России и в мире».

На прошедшей неделе госкорпорация «Росатом» одобрила создание партнёрства дочернего общества госкорпорации АО «ОТЭК» с голландской компанией-производителем ветроэлектроустановок (ВЭУ) Lagerwey для реализации проектов в ветроэнергетике. Цель партнёрства – развитие производства ВЭУ в России. В течение этого года будет создано совместное предприятие с равными долями участия, что обеспечит максимальную вовлечённость иностранного партнёра в реализацию проектов в России.

«Энергобаланс будущего формируется на основе низкоуглеродных источников, таких как атомная энергия и ВИЭ. Решение диверсифицировать портфель предложений в низкоуглеродной энергетике является логическим продолжением развития бизнеса Росатома. Кроме того, такие шаги напрямую способствуют реализации государственной стратегии, предусматривающей в 2017-2025 гг. переход к модели экологически устойчивого развития», – добавил К. Комаров.

По оценкам Росатома, рынок ветроэнергетики в РФ к 2024 году может составить 3,6 ГВт с оборотом порядка 200 млрд. руб. в год. Потенциальный спрос на строительство ветроэлектростанций в России, производство ВЭУ, комплектующих, а также услуги по эксплуатации и послепродажной поддержке до 2024 года оценивается в 400 млрд. рублей.

Вдохновлённые учёным

Курчатовский институт принял студентов из Лесного

В целях увековечения памяти Л.А. Арцимовича был объявлен конкурс студенческих работ «Лев Андреевич Арцимович. Жизнь и судьба учёного», посвящённый 70-летию атомной отрасли России и призванный познакомить студенческую общественность с историей жизни великого учёного, памятник которому установлен рядом со зданием ТИ НИЯУ МИФИ.

По условиям конкурса студентам необходимо было раскрыть вопросы жизни и научно-исследовательской работы академика Арцимовича, ответить на вопросы по биографии учёного и написать эссе по его известной статье «Физик нашего времени. Заметки о науке и её месте в обществе».

Итоги конкурса были подведены и решением жюри победителем конкурса стала студентка группы ТМ-151д (отделение СПО) Ксения Карачева, а дипломами за второе и третье места награждены Кристина Сесекина (группа ТМ-152д) и Александра Максименко (УТС-42д).

В результате Ксению Карачеву, Кристину Сесекину вместе с преподавателем Ольгой Дудиной пригласили совершить увлекательную поездку в Москву и Курчатовский институт. Государственная Третьяковская галерея, Московский Кремль, ВДНХ – Москва предстала перед студентами из Лесного во всём предпраздничном великолепии. Но главным событием поездки стала экскурсия именно по Курчатовскому институту. В музее института лесничанам рассказали об истории атомного проекта в СССР и о роли академика Арцимовича в развитии атомной отрасли. Гости из Лесного посетили и самую крупную в России установку по осуществлению управляемого термоядерного синтеза Токамак-10 и смогли воочию убедиться в перспективах нового вида энергии.

Знакомство с научным наследием Льва Андреевича Арцимовича мотивирует студентов ТИ НИЯУ МИФИ на освоение новых знаний и, может быть, студентами из Лесного будет вписана новая страница в историю атомного проекта нашей страны.

Подготовила Ольга ШОЛЬЦ

ПРО ЖИЛЬЁ

Дом готов к заселению

До ввода в эксплуатацию остались считанные дни

31 января Государственная архитектурно-строительная комиссия произвела осмотр многоквартирного жилого дома в новом районе по улице Ленина. По результатам осмотра выдано положительное заключение для дальнейшего ввода дома в эксплуатацию. Это означает, что в ближайшее время состоится вручение ключей обладателям квартир в новом современном доме. Как сообщили в ООО «Строй Сити» – компании, реализующей строительство объекта, торжественное разрезание ленточки состоится уже в первой половине февраля. В настоящее время готовится оформление документов от администрации города. А тем, кто ждал окончания строительства дома и ввода его в эксплуатацию, но так и не решился приобрести квартиру в многоэтажке, следует поторопиться, так как до конца февраля застройщик обещает оставить цены на квартиры на уровне 2016 года.

Телефоны отдела продаж в Лесном: (34342) 6-12-00 , 8-912-622-10-10 .

Ольга ШОЛЬЦ

ПРО ПЕСНЮ

Творческий и жизненный союз

28 января в Детской хореографической школе прошли традиционные Рождественские встречи

Мероприятие традиционно организуется культурно-массовой комиссией профсоюзной организации комбината «Электрохимприбор».

В этом году своё творчество представили Ольга и Михаил Соломины. «Верь мне, люби, береги меня!» – именно эта строчка из их авторской песни стала названием великолепного концерта.

Вечер, наполненный музыкой, вдохновением и любовью стал по-домашнему уютным и добрым. Подкупала предельная искренность и открытость исполнителей, восхищал их профессионализм. Он – инженер-конструктор серийного контрукторского бюро, «Вице-мистер ЭХП», она - учитель-логопед, «Вице-миссис Лесничанка». Оба – безумно талантливые, яркие личности, лауреаты и дипломанты конкурсов и фестивалей городского, регионального и всероссийского уровней - дуэт «Соло». Ещё они – дружная семья, в которой растут замечательные дети – Никита и Вероничка.

Весь вечер Ольга и Михаил Соломины блистали на сцене, открывая новые грани талантов и возможностей: авторские песни, известная бардовская классика, песни на английском и французском, пели дуэтом и сольно. Про такие концерты говорят – на одном дыхании. Ребята по-настоящему зацепили зрителей – такого большого количества записок с вопросами и пожеланиями ещё не было! Кто-то хотел знать историю их романтического знакомства на фестивале в Колонтаево, кто-то спрашивал о творческих планах, а более прагматичные – где купить диск с песнями.

Вечер закончился на волне позитива – словами благодарности от председателя профсоюзного комитета комбината Евгения Венгловского, вручением подарков, фотографированием на память и раздачей автографов.

Пресс-служба ФГУП «Комбинат «Электрохимприбор», фото Натальи МУХИНОЙ

ПРО ГОРОД

Социальные выплаты повышаются с 1 февраля

Отделение Пенсионного фонда Российской Федерации по Свердловской области информирует, что с 1 февраля 2017 года страховые пенсии более 31,4 млн. неработающих российских пенсионеров увеличиваются на 5,4 % исходя из роста потребительских цен за 2016 год. Более чем у 960 тысяч пенсионеров Свердловской области пенсии проиндексированы. Стоимость индивидуального пенсионного коэффициента (пенсионного балла), с учётом которого назначаются страховые пенсии, составит 78,28 рубля (до 1 февраля 2017 года – 74,27 рубля).

Одновременно с индексацией страховых пенсий с 1 февраля на 5,4 % индексируется ежемесячная денежная выплата (ЕДВ), самая массовая социальная выплата в России, которой ежегодно пользуются разные категории льготников.

Также на 5,4 % индексируется входящий в состав ЕДВ набор социальных услуг (НСУ). По закону он может предоставляться в натуральной или денежной форме. Стоимость полного денежного эквивалента НСУ с 1 февраля выросла до 1048,97 рубля в месяц. Он включает в себя предоставление лекарственных препаратов, медицинских изделий, продуктов лечебного питания – 807,94 рубля, предоставление путёвки на санаторно-курортное лечение для профилактики основных заболеваний – 124,99 рубля, бесплатный проезд на пригородном железнодорожном транспорте или на междугородном транспорте к месту лечения и обратно – 116,04 рубля.

Помимо этого, также увеличивается пособие на погребение, которое Пенсионный фонд выплачивает родственникам умершего пенсионера. С 1 февраля размер пособия составляет 5562,25 рубля.

Вперёд к новым победам

29 января в Верхотурье состоялся 11 открытый рождественский турнир по кумите Киокусинкай каратэ среди детей, юношей и взрослых. Команды Лесного и Нижней Туры объединились в этом состязании и в общекомандном зачёте заняли второе место.

В личном первенстве воспитанники детско-юношеской школы единоборств Лесного в своих весовых и возрастных категориях добились следующих результатов: I место – Евгений Данилов, II место – Артём Трапезников, Егор Тарасов, Антон Бритвин, Владимир Третьяков, III место – Дмитрий Гусев, Семён Катков, Тимофей Гневанов. Участие в состязании приняли также Дмитрий Молодоженцев и Демьян Французов. Тренирует ребят Олег Александрович Бритвин.

Наставники желают борцам спортивных побед.

Приплыли!

25 января в плавательном бассейне «Факела» прошли соревнования по плаванию в зачёт XVIII Спартакиады работающей и студенческой молодёжи, посвящённой 70-летию со дня образования г. Лесного. В соревнованиях приняло участие 10 команд.

В личном первенстве среди женщин на дистанции 25 м вольным стилем следующие результаты: 1 место – Арина Постовалова (команда «Знамя» – управление комбината «Электрохимприбор»), 2 место – Мария Лещенко («Пилот» – отд. 037 комбината), 3 место – Анна Мухлынина («Знамя»).

Среди мужчин на дистанции 50 м вольным стилем первый – Андрей Байбурин («МИФИ»), второй – Василий Дейнеко («Прометей» – ФГКУ СУ ФПС № 6 МЧС России), третий – Сивков Илья («Прометей»).

В командном зачёте места распределились следующим образом: лидеры – «Прометей», вторые – «Знамя», третьи – «Технари» (полипрофильный техникум).

Лучшие украшатели

В конце января в администрации Лесного были подведены итоги конкурса «Новогодние фантазии». Ежегодно руководство города благодарит всех тех, кто от души проявил свою фантазию, творчество и оформил по-новогоднему фасады зданий предприятий, организаций и учреждений, объектов потребительского рынка и жилых домов, прилегающие и дворовые территории.

В этом году лучшими предприятиями по новогоднему оформлению своих зданий стали: Музейно-выставочный комплекс (директор В. Кучур), ЦГБ им. П.П. Бажова (директор Е. Алисова), ЦГДБ им. А.П. Гайдара (директор Л. Нежданова), ФСЦ «Факел» (директор Л. Воронов), войсковая часть 40274 (командир – полковник В. Гаврилятов), салоны «Времена года» и «Gold» (директор Н. Волошина), магазин «Мир меха и кожи» (директор А. Аржанухин), магазин «Пантера» (директор И. Бархатова), магазин «Поплавок» (директор С. Шабанова), кинотеатр «Ретро» (директор А. Прохоров), ТЦ «Миледи» (ИП Т. Некрасова), торговый центр на пересечении улиц Ленина-Мира (Н. Бочкарёв), магазин «Мечта» (О. Медведева), магазин «Мальчуган» (А. Сметанина).

про Лесной
3 февраля 2017 | № 4 (299)

ПРО ПРОЕКТ

Сфера открытий

Завершился конкурс-фестиваль юных журналистов

Окончание. Начало на стр. 1

Напомним, Центр детского творчества, участвуя в проекте «Школа Росатома», получил право проведения конкурса-фестиваля для юных журналистов «АтомСфера», который в учебном году 2016-2017 стал первым мероприятием для талантливых детей, проведённым в рамках проекта госкорпорации. Руководители проекта – руководитель объединения «Шестой элемент» ЦДТ Татьяна Кадцина и главный редактор городского информационного портала «ВЛесном.ру» Дмитрий Подъефёров. Конкурс «АтомСфера» подготовлен при активном взаимодействии с администрацией города и непосредственном участии управления образования Лесного.

Отборочный тур «АтомСферы» выявил финалистов, которые в конце января собрались в Лесном для участия в очном этапе. Работа на площадке проекта кипела, по-другому и не описать, настолько насыщенными были эти дни! Экскурсии по городу, мастер-классы от члена Союза журналистов РФ Евгения Суховея, доцента факультета журналистики УрФУ Юрия Чемякина, опытных журналистов Лесного, задушевная беседа во время «свечки», пресс-конференция с олимпийской чемпионкой Ксенией Перовой, лекция от редактора газеты «Студень», основателя Школы журналистики Элены Гваришвили, просмотр спектакля театра-студии «Арлекин» и общение с актёрами, участие в интеллектуальной игре от «молодёжки» комбината «Электрохимприбор»... Это был настоящий творческий марафон!

В заключительный день фестиваля стартовала работа объединённой детской редакции «Rosatom's COOL», ребята работали единой командой, была проведена первая редакционная летучка. Это главное достижение фестиваля и только начало масштабной плодотворной работы, ведь уже в феврале планируется запуск нового СМИ «Школы Росатома» – электронной газеты «Rosatom's COOL».

«АтомСфера» состоялась, атмосфера чудесная!» – отметила начальник управления образования Ольга Викторовна Пищаева во время церемонии закрытия фестиваля, выразив слова восхищения и благодарности команде Центра детского творчества, всем атомградам-участникам и проекту «Школа Росатома».

С напутственным словом обратился к ребятам координатор мероприятий в городах проекта «Школа Росатома», эксперт-аналитик института образовательной политики «Эврика» Иван Николаевич Трифонов: «Хотелось бы, чтобы знания, которые вы получили за эти три насыщенных дня, остались с вами на долгие годы и пригодились не только в работе в нашем проекте, но и в жизни». Кроме того, он раскрыл интригу – 15 лучших участников «АтомСферы» смогут принять участие в конкурсном отборе на получение путёвок на отраслевую смену для одарённых детей городов Росатома, которая пройдёт летом 2017 года. Вручение заветных путёвок состоится в мае.

На закрытии фестиваля были подведены итоги проекта по оценкам экспертов, спикеров и личным оценкам участников. Победителем «АтомСферы» признана школьница из Заречного Пензенской области Наталья Музыка. Второе место у лесничанки Алины Кульпиной, третье – у Анастасия Пожилых из Нововоронежа. Именно этим журналисткам предстоит стать ответственными редакторами первых трёх выпусков нового СМИ.

На сцене ЦДТ ребята дали торжественную клятву: не покидать проект, покинув Лесной, быть неутомимым проводником информации из своего города, стать активными журналистами и активным пропагандистами нового издания. Уверены, что ребята сдержат клятву и скоро мы увидим результат их работы!

P.S. В сборник 50 лучших эссе участников «АтомСферы» попали две работы юных журналисток из Лесного. Читайте их на стр. 24.

Анна ДЕМЬЯНОВА,
фото автора и участников «АтомСферы»

Победительница «АтомСферы» Наташа Музыка со своим наставником

Юные журналисты за работой

Вот она, большая редакция «Rosatom's COOL»!

ПРО ПРОИСШЕСТВИЕ

Авария на роковом перекрёстке

В ДТП пострадал 13-летний пешеход

31 января лесничане стали очевидцами жуткой автомобильной аварии, которая произошла в центре города на перекрёстке улиц Кирова и Ленина. Наверное, весь Лесной в этот день обсуждал детали этого происшествия.

ДТП произошло в 10.30. Автомобиль Hyundai i30, двигаясь по ул. Ленина, выехал на перекрёсток на запрещающий «красный» и столкнулся с маршрутной газелью, «десяткой», которая ехала по Кирова. От столкновения авто выкинуло на тротуар, на котором в тот момент находились пешеходы, ожидающие «зелёного» сигнала светофора. Hyundai совершил наезд на 13-летнего мальчика. По данным ОГИБДД, после случившегося он был госпитализирован в травматологическое отделений с диагнозом: сотрясение головного мозга, ушибленная рана правого коленного сустава, ушибленные раны лица.

Очевидица происшествия рассказывает: «Я обернулась на страшный резкий звук, подбежала к месту аварии. За рулём машины сидела женщина, на её лице был страх и ужас, по щеке с левой стороны бежала кровь. Пожилая женщина, упавшая от удара машиной, попыталась пошевелиться, мы закричали: «Не шевелитесь!» – вдруг что-то с позвоночником. На мальчике было очень много крови... Повезло, что в тот момент на тротуаре было мало прохожих».

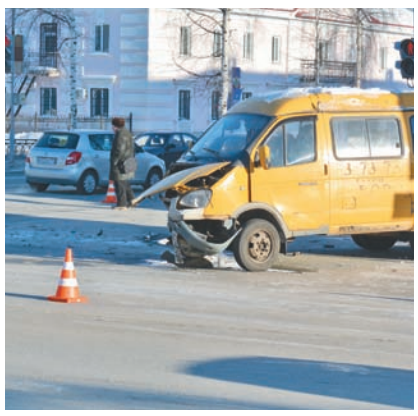

Очевидно, что все участники этой аварии «родились в рубашке» – стоит только посмотреть на повреждения машин

За медицинской помощью обратились водитель Hyundai и пассажир маршрутного такси, значительным травм они не получили, им была оказана первая медицинская помощь. Пожилой женщине, которая была задета авто на тротуаре, помощь врачей не потребовалась.

Очевидно, что все участники этой аварии «родились в рубашке» – стоит только посмотреть на повреждения машин (у «десятки», например, снесён двигатель и восстановлению она, по словам хозяина машины, не подлежит), и становится понятно, что последствия ДТП могли быть ещё более печальными.

После столкновения, пролетев по тротуару, Hyundai врезался в угол дома № 45 по улице Ленина, где расположена торговая точка. Фасад магазина буквально «осыпался» от удара.

Кто будет возмещать причинённый ущерб и кого признают виновным в этой ситуации – покажет проверка, которая ведётся в настоящее время. По информации ОГИБДД, установлено, что оба водителя были трезвы.

Сотрудники отдела в очередной раз напоминают: проезд на запрещающий сигнал светофора был и остаётся злостным нарушением ПДД, и напоминают о том, что за повторный проезд на «красный» предусмотрено наказание в виде лишения водительского удостоверения

В день аварии лесничане обратили внимание на усиленный патруль ДПС на улицах города. В ближайшее время инспекторы ГИБДД и общественная организация ДНД также намерены уделить особое внимание контролю над действиями водителей. Но хочется надеяться, что автолюбители будут соблюдать правила не только из-за страха быть пойманными, но, прежде всего, из-за своей сознательности, а произошедшее станет для них очередным уроком.

Анна ДЕМЬЯНОВА,
фото автора и ОГИБДД

про Лесной
3 февраля 2017 | № 4 (299)

СУД ДА ДЕЛО

«Трансинформ» попал под контроль?

Арбитражный суд оставил без удовлетворения иск предприятия к Счётной палате

Внимание редакции привлекло решение, опубликованное на сайте Арбитражного суда Свердловской области от 20 октября 2016 года по делу № А60-34687/2016. Как следует из документа, с иском к Счётной палате городского округа город «Лесной» обратилось МУП «Трансинформ».

Суть иска в том, чтобы признать незаконными действия по назначению и проведению контрольного мероприятия Счётной палатой по проверке заявителем соблюдения установленного порядка перечисления части прибыли, остающейся после уплаты налогов и иных обязательных платежей муниципальных предприятий, созданных городскими округами, за период с 2013 по 2015 гг., и вынесения впоследствии незаконного предписания в адрес городского предприятия по телевидению и радиовещанию.

Расходы развлекательного характера не могут уменьшать часть прибыли, которая должна быть перечислена в местный бюджет

Интересен тот факт, что Счётная палата в каждом городе руководствуется в своих действиях исключительно федеральным законодательством, получается, она его намеренно нарушает? Мы обратились за пояснениями к руководителю Счётной палаты в Лесном Наталье Шатуновой. По её данным, действительно ежегодно структура занимается контрольными проверками исполнения муниципального бюджета, т.е. как правильно бюджетные учреждения используют деньги, полученные из муниципальной казны, как пополняется доходная часть местного бюджета.

По результатам проверки в 2016 году было установлено нарушение МУП «Трансинформ» в ч. 2 ст. 17 Федерального закона от 14 ноября 2002 г. № 161-ФЗ «О государственных и муниципальных унитарных предприятиях», пункта 2.4, утверждённого решением Думы городского округа «Город Лесной» № 112 от 18 марта 2009 г., а именно: неперечисление в полном объёме унитарным предприятием в местный бюджет части прибыли, остающейся в его распоряжении после уплаты налогов и иных обязательных платежей, привело к причинению ущерба бюджету городского округа «Город Лесной», вследствие неправильного составления расчёта и исчисления части чистой прибыли, остающейся после уплаты налогов и иных обязательных платежей за 2012-2014 гг., подлежащей зачислению в местный бюджет в общей сумме 2551,48 тыс. рублей. Простым языком – это недополученный доход бюджетных средств. Сумма немалая – 3 млн 862 тысяч 89 рублей (включая пени за несвоевременную уплату).

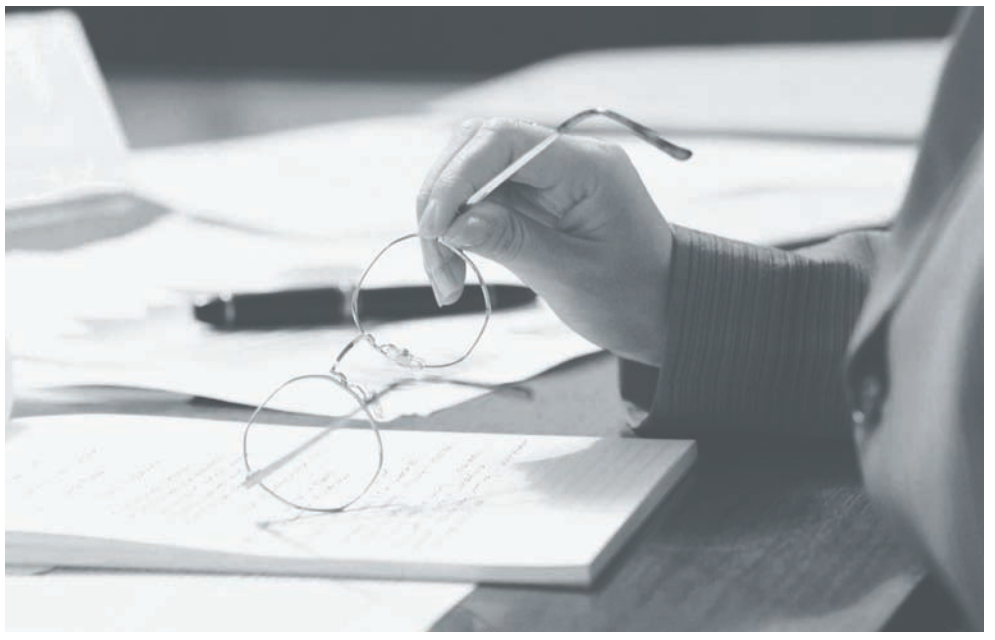

«Директором МУП «Трансинформ» было подано заявление в Арбитражный суд о признании наших действий и предписаний недействительными. Арбитражный суд состоялся 13 октября 2016 года, арбитражный апелляционный суд – 25 января 2017 г., заявления оставлены без удовлетворения, им отказано в признании действий Счётной палаты незаконными, а предписания недействительным. Расходы развлекательного характера не могут уменьшать часть прибыли, которая должна быть перечислена в местный бюджет. Такие расходы могут быть произведены только за счёт дохода, остающегося в распоряжении предприятия после перечисления части прибыли в местный бюджет, и в соответствии с Уставом предприятия при образовании фонда потребления и за счёт этого фонда. Бюджет городского округа на 2016 год принят с дефицитом, и каждый рубль дорог», – поясняет Наталья Шатунова.

Комментарии от других участников дела ещё предстоит получить, запрос отправлен в администрацию города. Как только будут получены официальные ответы, мы опубликуем их в одном из ближайших выпусков газеты.

Ольга КЛИМЕНКО

ФОТОФАКТ

Всегда ли рядом?

Читателей беспокоит положение дел в банке

«Всегда рядом» – официальный слоган Сбербанка в Лесном в последнее время перестал себя оправдывать: один за одним исчезают банкоматы, закрываются отделения. Кроме того, наши неравнодушные и бдительные читатели не раз с возмущением сообщали, что возле банкоматов частенько образуются настоящие свалки из ненужных чеков.

Вот и недавно вновь мы получили фотографии, которые наглядно демонстрируют описанное выше, в кадре объектива читательницы – остановочный павильон в новом районе на улице Ленина. «Это беспредел!» – говорит женщина.

Почему редеют ряды банкоматов и отделений «Сбера» и почему проблема с мусором никак не решается? Мы обязательно выясним и сообщим читателям в ближайшем выпуске газеты.

Подготовила Анна ДЕМЬЯНОВА, фото читателя

В интервью телеканалу «Россия 24» в декабре 2016 года глава «Сбербанка России» **Герман Греф** сообщил, что Сбербанк намерен постепенно двигаться к цифровому режиму работы и ускорить закрытие сети своих отделений. По его словам, через 5 лет от 30 % до 50 % всех офисов будут закрыты. Как считает Греф, необходимость в них просто отпадёт.
Кроме того, в 2017 году Сбербанк планирует существенно сократить расходы на персонал ради повышения прибыльности, сообщали ранее Bloomberg источники, знакомые со стратегией банка. Всего планируется уволить около 8 % сотрудников или 26 тысяч человек.

ХОДЯТ СЛУХИ

Имя нового главы известно?

СМИ делают предположения насчёт кандидатуры на пост мэра Лесного

Неделю областные средства массовой информации обсуждают изменения Устава города и возможного кандидата на пост мэра. Возможно это Черепанов Сергей Евгеньевич?

Интернет-издания ystav.com и pravdaurfo.ru сообщили об изменении Устава города Лесного и высказали предположения о возможных кандидатах на пост будущего главы города.

Как мы уже писали, жители Лесного будут выбирать главу города в сентябре этого года по новой схеме, определённой федеральным законом о ЗАТО. Ранее Росатом предложил депутатам Государственной Думы учесть его предложения при изменении закона о ЗАТО. Как пишет издание ystav.com: «Ближайшие выборы главы ЗАТО Лесного – в сентябре 2017 года. Но уже сейчас некоторые источники уверяют, что с большей вероятностью этот пост достанется депутату гордумы Лесного, экс-министру образования Свердловской области Сергею Черепанову».

Сергей Евгеньевич хорошо знаком горожанам как директор школ и лицея, а также как лесничанин, который имеет опыт работы в областном правительстве (с 2009 по 2011 годы С.Е.Черепанов возглавлял министерство образования Свердловской области). В настоящее время, как мы знаем, он является депутатом городской Думы и директором МБУ «Санаторий-профилакторий «Солнышко». Кстати, уже имеет опыт участия в выборах главы депутатами гордумы: в сентябре 2015 года его кандидатуру некоторые депутаты выдвинули против ныне действующего главы Виктора Васильевича Гришина, однако тогда большинство членов Думы дали ещё один шанс «опытному» мэру.

Слухи или нет о том, что он сменит В.В. Гришина? Об этом мы решили спросить Сергея Евгеньевича и узнать, есть ли у него намерения, о которых пишут в Интернете.

«Я рассматриваю любое предложение поработать на благо города»

– Сергей Евгеньевич, в некоторых средствах массовой информации появилась новость о том, что Вы являетесь новым кандидатом на пост главы города. Вы можете прокомментировать эту информацию?

С.Е. Черепанов

– Мне кажется, эта информация несколько преждевременна в том плане, что предложений поучаствовать в выборах и занять место главы города мне не поступало. На сегодняшний день я являюсь директором муниципального бюджетного учреждения «Санаторий-профилакторий «Солнышко», перед которым стоит самая главная задача – подготовиться к летней оздоровительной кампании. Мы в 2016 году возобновили работу учреждения после капитального ремонта, освоили разные формы работы: тематические, спортивные, оздоровительные. Сейчас задача начиная с декабря 2016 года – наполнить лагерь детьми, обычно это 410 детей в смену. Ну, и параллельно решается вопрос, как администрацией города, так и Северным управленческим округом – изменение статуса учреждения, чтобы оно работало не только на город Лесной, но и на весь округ. Чтобы другие муниципалитеты имели возможность направлять к нам детей не только в каникулярное время, но и во время учебного года для обучения на базе учреждения.

– А если бы такое предложение поступило, стали бы рассматривать?

– Я рассматриваю любое предложение поработать на благо города. И если предложат и горожанами будет оказано такое доверие, то тогда и буду принимать решение.

Напомним, что в этом году выборы мэра будут проходить по новой схеме: выбирать руководителя города будет городская дума из кандидатур, отобранных трёхсторонней конкурсной комиссией, в которую войдут представители города, губернатора области и Росатома в равных долях. А подать свою кандидатуру в комиссию на пост главы города может любой желающий.

Слух проверила
Ольга КЛИМЕНКО

ОМВД РАССКАЗЫВАЕТ

Навсегда в сердце

Их миссия – хранить память о ветеранах полиции Лесного

Мелькают дни, проходят годы. Всё меняется в нашей жизни, остаётся вечной только память человеческая. Мы должны знать историю, чтобы учиться на ошибках и идти вперёд, используя положительный опыт прошлых поколений. Это касается не только истории государства в целом, но и каждой семьи или профессионального сообщества.

Ветераны отдела внутренних дел Лесного

В Министерстве внутренних дел России понимают, какую важную роль играют ветераны в деле сохранения памяти о фактах и событиях милицейской деятельности и людях, которые честно выполняли свой служебный долг. В каждом ОВД Свердловской области созданы ветеранские организации, которые объединяет Областной общественный совет ветеранов органов внутренних дел и внутренних войск.

Они радуются успехам действующих полицейских, огорчаются при неудачах

В ОМВД Лесного ветеранская организация существует с 1997 года. Первый председатель совета ветеранов – полковник милиции Дмитрий Павлович Крашенинников, который являлся начальником отдела внутренних дел. Очень честный и ответственный человек, он старался сохранить милицейские традиции, объединить ветеранов и с удовольствием работал с молодыми сотрудниками. В настоящее время он проживает в городе Саянске, но по-прежнему не прерывает связи с коллегами.

С 2001 по 2004 год председателем совета ветеранов избран Александр Фатеевич Лабутин. Он много внимания уделял изучению законодательства, до сих пор в составе совета, готовит письма по проблемным вопросам в различные учреждения, оказывает юридическую помощь пенсионерам.

С 2004 по 2009 год председателем стала Мария Николаевна Русинова, которая провела большую работу по оформлению ветеранам страховой части пенсии.

В 2010 году руководителем избран Алексей Петрович Ложкин, а на следующий год – Сергей Витальевич Таланкин, который до сих пор возглавляет совет. Он внёс вклад в формирование комнаты истории ОМВД, подготовил информацию о сотрудниках ОВД-участниках Великой Отечественной войны.

В настоящее время в ветеранской организации состоит 251 человек. Около половины – трудоспособного возраста, потому что многие сотрудники, достигшие права выхода на пенсию по выслуге срока службы, увольняются из ОВД, устраиваясь на работу в другие организации.

В январе 2017 года состоялось общее собрание пенсионеров МВД России, где подведены итоги работы ветеранской организации за 2016 год. Ветераны участвуют во многих мероприятиях патриотической направленности, работают с молодыми сотрудниками, студентами и учащимися школ города, занимаются созданием летописи отдела внутренних дел, проводят занятия с личным составом. Им небезразлична судьба родного отдела, интересна жизнь коллектива, они радуются успехам действующих полицейских, огорчаются при неудачах. Внимательно пенсионеры слушали доклад начальника ОМВД, полковника полиции Андрея Филянина о результатах работы служб за 2016 год, сравнивая их с годами своей службы.

Ветераны так же, как и сегодняшние полицейские, порой без сна и отдыха, честно выполняли свой служебный долг, посвятив делу не только годы жизни, но и частичку своей души. До конца жизни бывшие коллеги остаются близкими людьми, а непростая служба «дни и ночи» – предметом особой гордости.

Н.Н. СКУРИХИНА,
главный специалист по работе с ветеранами ОМВД России по городскому округу «Город Лесной»

ЛЕСНОЙ моего детства

70 лет Лесной

Где был лучший продуктовый магазин?

В 7 лет я впервые приехал в город Свердловск-45 (Лесной). Это было летом, и город поразил меня морем зелени и чистотой.

До переезда в Лесной мы проживали в Нижней Туре. Моя бабушка, Таисья Павловна Булдакова тогда уже работала в городской поликлинике на процедурах грязелечения. У них был очень грамотный и душевный коллектив, я ребёнком был у них постоянным и желанным гостем. Долгие годы мы поддерживали со всеми очень хорошие, тёплые отношения.

В 1976 году моя семья переехала из Нижней Туры в Свердловск-45 (Лесной), получила комнату в коммуналке на 62-м квартале (ул. Белинского, дом 4). Четверо соседей, общая кухня, туалет, ванна, но не это было главное. Люди, которые нас окружали, были какие- то особенные, всегда готовые прийти на помощь. 62-й квартал имел в то время не лучшую славу среди горожан, но те, кто здесь жил, знали, что у них лучший продуктовый магазин № 26, булочная, школа № 71 и, конечно, спорттовары.

«Дом образцового быта» – для кого-то это ново, но все дома (бараки) тогда имели такие таблички, и это был не фарс. Жители коммуналок сами поддерживали чистоту, как внутри жилых помещений, в подъездах, так и на придомовой территории, и это очень ценилось. Даже мы, молодёжь, это понимали и старались оставлять после себя порядок.

Я с Ингой, она – «немец» с родословной

Во дворах всё было предусмотрено для отдыха детей и взрослых: качели, карусели, песочницы с песком, беседки и, конечно, скамейки для бабулек. Для более активных отдыхающих – футбольное поле, баскетбольная сетка, которую снимали только к зиме, и теннисные столы. Обо всём этом заботились тогдашние депутаты, которые были папами, мамами наших общих друзей.

62-й квартал имел в то время не лучшую славу среди горожан, но те, кто здесь жил, знали...

Особенно хочется рассказать про ЖЭК № 1, детский клуб «Ракета» и его бессменного руководителя Галину Ивановну. Не одно поколение проводило здесь летом три смены подряд в городском лагере. Здесь всегда царила домашняя обстановка, и мы, дети, шли сюда целыми дворами и были всегда желанными гостями в любое время года.

Наш класс в турпоходе в лесу, в районе школы-интерната

В первый класс я пошёл в школу № 63, интернат. Мой прадед Филимон Васильевич Сорокин и директор школы № 63 Николай Иванович Ерин – оба были участниками ВОВ, может, даже однополчанами. Я думаю, что это определило выбор моего места учёбы. На последующие восемь лет школа-интернат № 63 стала моим домом и даже больше того. В то время школа-интернат Свердловска-45 была образцовой спортивно-оздоровительной школой; шестиразовое питание, полное обеспечение. Директор Николай Иванович Ерин был хозяйственником и очень мудрым руководителем. У школы было своё хозяйство: картофельное поле, теплица, овощехранилище, котельная и т.д.. А какие повара были в нашей столовой!

Давно хотелось написать про свою школу № 63, которая сейчас прекратила своё существование. Что, стало меньше детей требующих индивидуального подхода? Родителей, которые вечно на работе, чьи дети предоставлены сами себе? Ребят, которые бы хотели быть подготовленными к трудностям нынешней жизни, тех, которые готовы посвятить себя службе в армии? Вот для кого школа № 63 была как круг спасения, как для родителей, так и для детей. Сколько спортсменов, грамотных специалистов, руководителей вышло из стен нашей школы-интерната!

Отдельное спасибо хотелось бы сказать педагогическому коллективу школы: нашему спортивному вдохновителю Юлии Ивановне Брыляковой, моей первой учительнице Марии Дмитриевне Марковской, всем остальным преподавателям и воспитателям, которые дневали и ночевали вместе с нами, чтобы мы выросли такими, какими стали: целеустремлёнными, ответственными и трудолюбивыми! Потом были другие учебные заведения и институты жизни, но именно эта школа сделала меня сильным.

Вот такой Свердловск-45 (Лесной) мне помнится, с работающими предприятиями: школа № 63, бани № 1 и № 3, СП СУС, КБЛ, ПЖЭРП в полном составе и т.д.. Таким я его и хочу запомнить!

Василий ПЕТРЕЦКИЙ

Напишите нам о своём детстве в Лесном, сопроводив рассказ любой фотографией из семейного архива.
Высылайте фотографии с воспоминаниями на эл. почту prolesnoy@yandex.ru или приносите в редакцию по адресу: Коммунистический проспект, 29.
Вспоминаем Лесной нашего детства!

ПРО ПРАЗДНИКИ

Отмечаем день студента

25 января в ГАПОУ СО «Полипрофильный техникум им. О.В. Терёшкина» отметили День студента. Утром на центральном входе студентов ждал астролог Анатолий Ткаченко с интересными предсказаниями на весь год для всех знаков Зодиака, а именинница Татьяна Ташкеева – с предсказаниями на Татьянин день. Сотрудники техникума приготовили для студентов приятный сюрприз и встретили студентов с корзиной конфет.

Студенческий актив подготовил для студентов 1,2,3 курса праздничную программу с интересными конкурсами. Для групп 11 и 104 сотрудники молодёжного отдела библиотеки им. П.П. Бажова Елена и Олеся провели занимательную игру «Где логика?». Эта же игра прошла для всех групп 1 и 2 курса в течение недели.

День студента закончился культпоходом в кино.

Елена КЛИМИНА, педагог-организатор

Студенты Полипрофильного техникума им. О.В. Терёшкина

Отдыхай

ПроЛесной

3 февраля 2017 | № 4 (299)

ТВ-ПРОГРАММА НА 21 КАНАЛ, СКАНВОРД, АНЕКДОТЫ, ПОГОДА, ОБЪЯВЛЕНИЯ И МНОГО ИНТЕРЕСНОГО

ПОДУМАЙ!

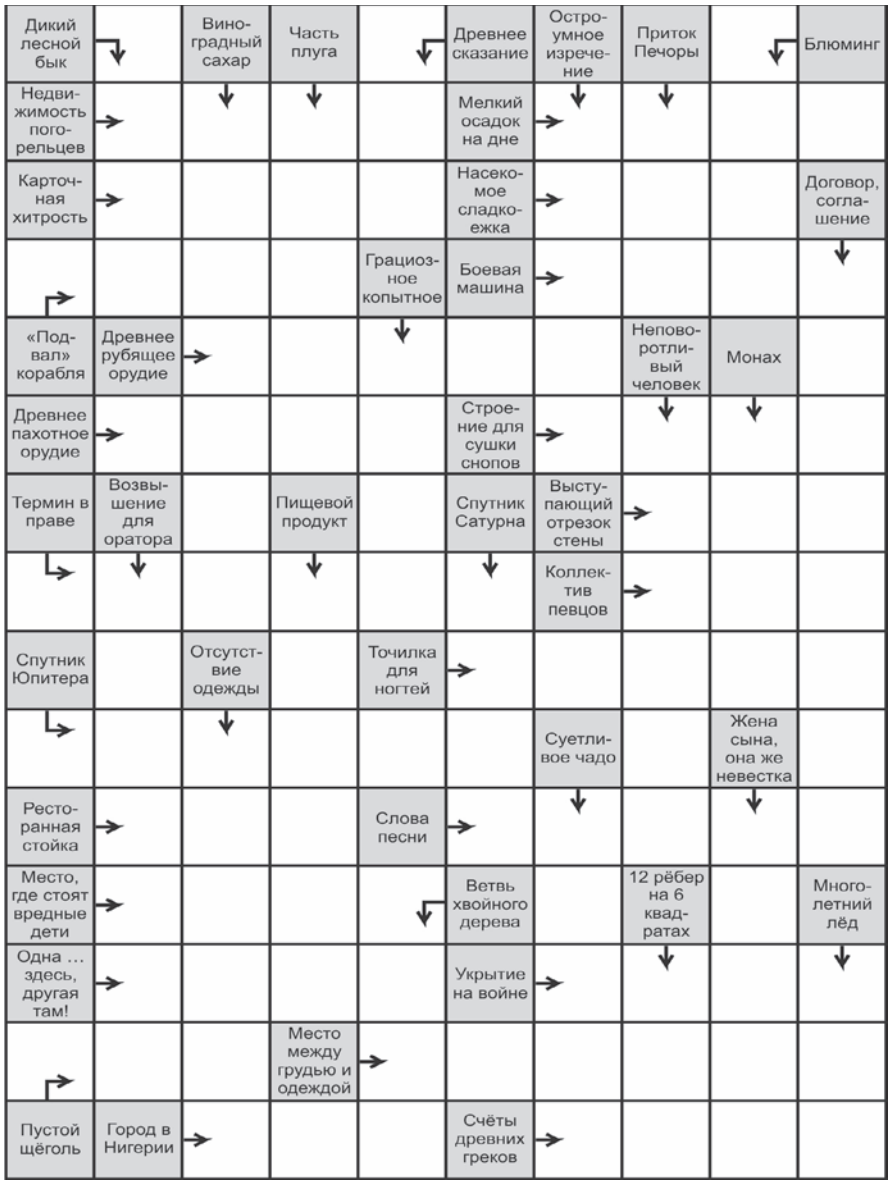

Ответы на кроссворд, опубликованный в № 3 (298)

По горизонтали: Тире. Рапид. Тик. Желе. Автор. Лень. Мать. Юбка. Покрой. Такси. Скидка. Артикул. Перно. Уста. Айя. Колун. Сук. Балл. Искра. Кофе. Аал.

По вертикали: Икебана. Риска. Кот. Толк. Метель. Алло. Писк. Аркан. Купание. Вьюк. Илей. Опыт. Бред. Ряска. Очко. Кон. Ура. Адур. Айва. Оскал.

АНЕКДОТЫ

Психиатр спрашивает своего пациента:

– Когда у вас появилась мысль, что вы кот?

– Ещё когда я был котёнком.

***

– И давно ваш спиногрыз начал дешёвые понты кидать?

– А вы точно детский психолог?

***

В кабинет к психиатру по-пластунски вползает мужик. Врач участливо спрашивает:

– Так-так, кто это тут к нам пришёл? Змейка? Ящерка? Черепашка?

– Не, док, я высоты боюсь...

***

– Доктор, если вы сможете вылечить меня от интернет-зависимости, обещаю тут же добавить вас в друзья!

***

Психиатр спрашивает пациентку:

– Скажите, мадам, а нет ли в вашей семье случаев мания величия?

– Есть, доктор, есть! Мой муж иногда заявляет, что он глава семьи!

***

Психиатр:

– Так вы говорите, что платите налоги с радостью? И когда это у вас началось?

***

Пациентка говорит своему психологу:

– Доктор, мы никогда не ссоримся со своим мужем.

– Странно, – отвечает врач. – Значит, вы не созданы друг для друга.

***

– Как здоровье больного, который называл себя Людовиком Четырнадцатым?

– Немного лучше. Теперь он называет себя Людовиком Тринадцатым.

ПОГОДА НА НЕДЕЛЮ

	СУББОТА 4 ФЕВРАЛЯ			ВОСКРЕСЕНЬЕ 5 ФЕВРАЛЯ			ПОНЕДЕЛЬНИК 6 ФЕВРАЛЯ			ВТОРНИК 7 ФЕВРАЛЯ			СРЕДА 8 ФЕВРАЛЯ			ЧЕТВЕРГ 9 ФЕВРАЛЯ			ПЯТНИЦА 10 ФЕВРАЛЯ		
Местное время	Утро	День	Вечер	Утро	День	Вечер	Утро	День	Вечер	Утро	День	Вечер	Утро	День	Вечер	Утро	День	Вечер	Утро	День	Вечер
Облачность, осадки																					
Температура	-22°C	-15°C	-18°C	-23°C	-23°C	-27°C	-27°C	-24°C	-27°C	-27°C	-21°C	-24°C	-22°C	-19°C	-22°C	-28°C	-27°C	-26°C	-17°C	-8°C	-9°C
Давление	743 мм	743 мм	745 мм	750 мм	752 мм	755 мм	757 мм	756 мм	756 мм	755 мм	755 мм	757 мм	760 мм	761 мм	763 мм	765 мм	765 мм	756 мм	739 мм	728 мм	725 мм

1

05.00, 09.10 «Доброе утро»
09.00, 12.00, 14.00, 15.00, 03.00 Новости
09.50 «Жить здорово!» (12+)
10.55 «Модный приговор»
12.15 «Наедине со всеми» (16+)
13.20, 14.15, 15.15 «Время покажет» (16+)
16.00 «Мужское / Женское» (16+)
17.00 «Давай поженимся!» (16+)
18.00, 01.05 «Первая Студия» (16+)
20.00 «Пусть говорят» (16+)
21.00 «Время»
21.30 Т/с «Гречанка» (16+)
23.15 «Вечерний Ургант» (16+)
23.50 «Познер» (16+)
00.50 Ночные новости
02.30, 03.05 Х/ф «Неверный» (12+)
04.25 Контрольная закупка

РОССИЯ 1

05.00, 09.15 «Утро России» (12+)
09.00, 11.00, 14.00, 17.00, 20.00 «Вести» (12+)
09.55 Ток-шоу «О самом главном» (12+)
11.40, 14.40, 17.20, 20.45 Местное время. «Вести» - Урал» (12+)
11.55 Т/с «Каменская» (16+)
14.55 Т/с «Тайны следствия» (16+)
17.40 «Прямой эфир» (16+)
18.50 Ток-шоу «60 Минут» (12+)
21.00 Т/с «Осиное гнездо» (12+)
23.15 «Вечер с В. Соловьевым» (12+)
01.45 Т/с «Бригада» (18+)
02.50 Т/с «Дар» (12+)

МАТЧ!

08.30 «Дублёр» (16+)
09.00, 10.55, 11.30, 14.00, 16.55 Новости
09.05, 11.00, 14.05, 17.00, 01.15 Все на Матч! Прямой эфир. Аналитика. Интервью. Эксперты
09.55 Зимняя Универсиада - 2017 г. Лыжный спорт. Эстафета. Женщины. Прямая трансляция из Казахстана
11.35, 23.55 «Спортивный репортёр» (12+)
12.05 Дневник Универсиады (12+)
12.25 Зимняя Универсиада - 2017 г. Лыжный спорт. Эстафета. Мужчины. Прямая трансляция из Казахстана
14.35 Футбол. Чемпионат Англии
16.35 «Десятка!» (16+)
18.00 Д/ф «Бокс в крови» (16+)
19.00 Профессиональный бокс. Лучшие бои российских профессионалов (16+)
20.55 Континентальный вечер
21.25 Хоккей. КХЛ. «ХК Сочи» - «Торпедо» (Нижний Новгород). Прямая трансляция
00.15 «Манчестер Юнайтед». Трагедия в истории спорта
00.45 «Спортивный заговор» (16+)
02.00 Футбол. Товарищеский матч. «Локомотив» (Россия) - «Сендерюске» (Дания)
03.55 Х/ф «Жертвуя пешкой» (16+)
06.05 Х/ф «Сытый город» (16+)
08.05 Д/ф «ВыСШАя лига» (12+)

ОТВ

05.00 Итоги недели
05.55, 06.55, 11.35, 12.25, 13.20, 17.35, 19.10 «Погода на «ОТВ». (6+)
06.00 М/ф «Смешарики», «Фиксики» (0+)
07.00 «УТРОтв»
09.30, 21.00, 22.30, 03.00, 04.00 «События». (16+)
09.35 Вера Трофимова в программе «Частная история». (Россия, 2015 г.) (12+)
10.25 «В гостях у дачи». (12+)
10.45 «Прокуратура. На страже закона». (16+)
11.00 «Наследники Урарту». (16+)
11.15 «О личном и наличном». (12+)
11.40 Юлия Началова в программе «Частная история». (Россия, 2015 г.) (12+)
12.30 «Национальное измерение». (16+)
12.50 Модный тележурнал «Мельница». (12+)
13.25 Д/ф «Угрозы современного мира» (12+)
14.00 Х/ф «Отряд специального назначения» (12+)
17.40 «Все о ЖКХ». (16+)
18.00 Программа Галины Левиной «Рецепт». (16+)
18.30 «События»
18.40, 23.00, 04.30 «События. Акцент». (16+)
18.50, 23.10, 03.30, 04.40 «Патрульный участок». (16+)
19.15 Х/ф «Чисто английское убийство» (16+)
21.30 Новости ТАУ «9 1/2». (16+)
23.30 Д/ф «Россия, Урал, рок-н-ролл» (16+)
23.40 Х/ф «Знак истинного пути» (16+)
01.15 Х/ф «Еще раз про любовь» (12+)
03.50 «Действующие лица»

ЦЕНТР

08.00 «Настроение»
10.10 Х/ф «Ультиматум» (16+)
11.40 Х/ф «Тонкая штучка» (0+)
13.30, 16.30, 21.30, 00.00 События (16+)
13.50 «Постскриптум» (16+)
14.55 «В центре событий» (16+)
15.55 «Обложка. Обиды Эрдогана» (16+)
16.50 Город новостей (16+)
17.15 «Городское собрание» (12+)
18.00 Д/ф «Семнадцать мгновений весны» (12+)
18.35 «Естественный отбор» (12+)
19.30 Т/с «Ой, ма-моч-ки!» (12+)
22.00 «Право голоса» (16+)
23.45 «Петровка, 38»
00.30 «Чужие голоса». Специальный репортаж (16+)
01.05 «Без обмана. Выбираем творог!» (16+)
02.00 События. (16+)
02.30 Х/ф «Всадник без головы» (0+)
04.35 Т/с «Квирк» (12+)
07.10 Д/ф «Вундеркинды» (12+)

НТВ

05.10 Х/ф «Адвокат» (16+)
06.00, 10.00, 13.00, 16.00, 19.00 «Сегодня»
06.05 «Таинственная Россия» (16+)
07.00 «Деловое утро НТВ» (12+)
08.05 Т/с «Возвращение Мухтара» (12+)
10.25 Х/ф «Пасечник» (16+)
12.00 «Суд присяжных» (16+)
13.25 «Обзор. Чрезвычайное происшествие»
14.00 «Место встречи»
16.40 «Говорим и показываем» (16+)
18.10 «Вещдок» (16+)
19.40 Т/с «Куба» (16+)
21.30 Т/с «Дело чести» (16+)
23.35 «Итоги дня»
00.05 «Поздняков» (16+)
00.15 Х/ф «Странствия Синдбада» (16+)
01.10 «Место встречи» (16+)
02.45 «Живая легенда» (12+)
03.30 «Судебный детектив» (16+)
04.25 Т/с «Патруль» (16+)

ТНТ

07.00 М/с «Черепашки-ниндзя» (12+)
07.30 Т/с «Женская лига» (16+)
08.00 «Экстрасенсы ведут расследование» (16+)
09.00 «Дом-2. Lite» (16+)
10.30, 00.00 «Дом-2. Свадьба на миллион» (16+)
11.30, 12.00, 13.00, 14.00, 14.30, 15.00, 16.00, 17.00, 18.00, 19.00, 19.30 «Комеди Клаб» (16+)
20.00, 20.30 Т/с «Адаптация» (16+)
21.00, 04.00 Х/ф «Мальчишник в Вегасе» (18+)
23.00 «Дом-2. Город любви» (16+)
01.00 «Такое кино!» (16+)
01.30 Х/ф «Жутко громко и запредельно близко» (16+)
06.00 Т/с «В поле зрения 3» (16+)

СТС

06.00 «Ералаш»
06.20 М/с «Барбоскины»
06.45 М/с «Забавные истории» (6+)
07.15 М/ф «Праздник кунг-фу панды» (6+)
07.35 М/с «Драконы. Защитники олуха» (6+)
08.30 Т/с «Крыша мира» (16+)
09.30 М/ф «Гномео и Джульетта»
11.05 Х/ф «Сокровище нации. Книга тайн» (12+)
13.30 Т/с «Кухня» (16+)
16.00, 18.00 Т/с «Воронины» (16+)
20.00 Т/с «Мамочки» (16+)
21.00 Х/ф «Мистер и миссис Смит» (16+)
23.20, 00.30 «Уральские пельмени. Любимое» (16+)
23.30 «Кино в деталях с Фёдором Бондарчуком» (18+)
01.00 «Лондонград. Знай наших!» (16+)
02.00 Х/ф «Зов моря» (12+)
04.05 Т/с «Корабль» (16+)
05.05 Т/с «Однажды в сказке» (12+)

СПАС

10.00 С Божией помощью
10.30, 13.30, 16.30, 19.30, 22.30, 01.30 «Предстоятель. Хроники служения»
11.00 Консервативный клуб
12.00, 00.30 Д/ф «Дом Ксении»
12.30 Д/ф «Серебряные струны судьбы»
13.00 Музыкальная веранда
14.00 Поиск истины
14.30 Искусство звучащего слова. И.А. Бунин. Стихи
14.45 Святая Русь. Мотопаломничество
15.00 Портреты. «Граф Николай Петрович Румянцев»
15.15 «Апостолы Руси»
16.00 Возвращение: кино и православие
17.00, 21.00 «Радость моя»
18.00 «С нами Бог! Да воскреснет Россия!»
18.30 Украинский вопрос
20.00 Монастырская кухня
20.30, 04.45 Пешком по Москве
20.45 Твоё дело
22.00 История русского костюма
22.25 Спросите батюшку
23.00 Мой путь к Богу
23.30 Город мастеров
23.45 Монастыри России
00.00 Школа милосердия
01.00 Новости
02.00 «Отец Иоанн (Крестьянкин). Обретение ближних»
02.30 Д/ф «Трубецкие»
03.00 Д/ф «Памяти старца архимандрита Иоанна (Крестьянкина)»
04.15 Д/ф «Мир один для всех»
05.00 Здоровье души и тела
05.30 Д/ф «Ярославское слово»
06.00 Россия и мир
07.00 Национальное достояние
07.30 Д/ф «Великий Сергий»
08.30 Диалог под часами
09.30 Д/ф «Синодалы»

РОССИЯ К

07.00 Канал «Евроньюс»
10.00, 15.00, 19.30, 23.45 Новости культуры

10.15, 01.40 «Наблюдатель»
11.15 Т/ф «Расследования комиссара Мегрэ»
12.45 Виктор Проскурин. Линия жизни
13.40 Цвет времени. Жан-Этьен Лиотар
13.50, 15.10 Х/ф «Визит дамы» (0+)
16.20 «Игорь Моисеев. Я вспоминаю... гастроль длиною в жизнь»
17.20 Д/ф «Лимес. На границе с варварами»
17.35 Мастера фортепианного искусства
18.30 Д/ф «Творцы формул и сонетов»
19.15 «Спокойной ночи, малыши!»
19.45 Главная роль
20.05 «Сати. Нескучная классика...»
20.45 «Правила жизни»
21.10 Д/с «Валентин Курбатов. Нечаянный портрет»
21.40 «Тем временем»
22.25 Д/ф «Древние сокровища Мьянмы»
23.15 Д/с «Запечатленное время»
00.00 Худсовет
00.05 «Кинескоп»
00.50 Д/ф «Человек в зале»
01.30 Цвет времени. Альбрехт Дюрер. «Меланхолия»
02.40 Александр Рудин, Виктор Третьяков Ансамбль «Солисты Москвы»

РОССИЯ 24

07.00, 08.00, 09.00, 10.00, 11.00, 12.00, 13.00, 14.00, 15.00, 16.00, 17.00, 18.00, 19.00, 20.00, 21.00, 22.30, 23.00, 23.45, 00.00, 01.00, 01.45, 02.00, 03.00, 04.00, 05.00, 06.00 Вести
07.35, 08.45, 10.45, 02.45 Мобильный репортер
08.20, 09.20, 10.20, 11.25, 12.20, 13.35, 15.40, 16.35, 17.30, 18.30, 19.30, 20.35, 00.45, 02.35, 05.35 Экономика
08.25, 09.30, 10.30, 11.35 Спорт
08.40, 12.40 Экономика. События новой недели
08.50, 10.50, 13.50 Погода24
09.40 Агробизнес
10.40, 12.50, 05.50 Культура
11.45, 15.45 Вести недели
13.40, 16.40, 17.40, 18.40, 19.40, 20.45, 03.40, 04.40 Гость
14.25 Формула власти
17.35, 19.35, 01.35, 02.40, 05.45 Реплика
20.20, 23.30 Факты
21.30 Мнение с Эвелиной Закамской
22.00 Экономика. Курс дня
03.30 Экономика
06.10 Парламентский час

ТВ3

06.00, 05.15 М/ф
09.30, 10.00, 17.35, 18.10 Т/с «Слепая» (12+)
10.30, 11.00, 16.00, 16.30, 17.00 Д/ф «Гадалка» (12+)
11.30 Не ври мне. Смерти вопреки. (12+)
12.30 Не ври мне. Рай в шалаше. (12+)
13.30, 14.00, 14.30 Д/ф «Охотники за привидениями» (16+)
15.00 Мистические истории. (16+)
18.45, 19.30 Т/с «Следствие по телу» (16+)
20.30, 21.15, 22.15 Т/с «Кости» (12+)
23.00 Х/ф «Солдаты неудачи» (16+)
01.00, 01.45, 02.45, 03.30, 04.30 Т/с «Элементарно» (16+)

5

06.00, 10.00, 12.00, 15.30, 18.30, 22.00 «Сейчас»
06.10 «Утро на «5» (6+)
09.10 «Место происшествия»
10.30, 11.20, 12.30, 12.45, 13.40, 14.35, 15.25, 16.00, 16.45, 17.40 Т/с «Кордон следователя Савельева» (16+)
19.00, 19.40, 03.35, 04.15, 04.55 Т/с «Детективы» (16+)
20.20, 21.10, 23.15 Т/с «След» (16+)
22.25 Т/с «Майор и магия» (16+)
00.00 Х/ф «Окно в Париж» (16+)
02.20 «Место происшествия. О главном» (16+)

★

06.00 «Сегодня утром»
08.00 Д/с «Неизвестные самолеты»
09.00, 13.00, 18.00, 23.00 Новости дня
09.15, 10.05, 13.15 Т/с «Ангелы войны» (18+)
10.00, 14.00 Военные новости
13.40, 14.05, 00.00 Т/с «Белые волки» (16+)
18.40 Д/с «Колеса Страны Советов. Были и небылицы». «Звезда» по имени «Волга»
19.35 «Теория заговора. ЦРУ против России». 3ф. (12+)
20.20 «Специальный репортаж» (12+)
20.45 Д/с «Загадки века с Сергеем Медведевым». «В клетке со зверем» (12+)
21.35 «Особая статья» (12+)
23.15 «Звезда на «Звезде»
04.05 Х/ф «Мама вышла замуж» (12+)

мир

06.00 Т/с «Одна тень на двоих» (16+)
06.55 М/ф
07.30 Доброе утро, мир! (12+)
09.00 «Посторонним вход разрешен» (12+)
09.10 Т/с «Фурцева. Легенда о Екатерине.» (16+)
12.30 «Бремя обеда» (12+)
13.00, 16.00, 19.00 Новости
13.15 Д/ф «Семейные драмы» (16+)
14.15 Шоу «Нет проблем!» (12+)
16.15 Т/с «Возвращение Мухтара-2.» (16+)
19.20, 05.10 Т/с «Закон и порядок. Отдел оперативных расследований» (16+)
22.10 Х/ф «Курортный туман» (16+)
00.00 Х/ф «Маленький свидетель.» (16+)
02.35 Т/с «Широка река.» (16+)

Карусель

07.00 «Ранние пташки»
09.00 «С добрым утром, малыши»
09.25 «Пляс-класс»
09.30 М/с «Робокар Поли и его друзья»
10.10 М/с «Пожарный Сэм»
11.15 «Театр Бериляки»
11.30 М/с «Непоседа Зу»
12.55 «Лентяево»
13.20 М/с «Боб-строитель»
14.15 М/с «Тобот»
15.05, 04.40 «Ералаш»
16.00 «Перемешка»
16.15 М/с «Египтус»
16.35 М/с «Смешарики. Пин-код»
18.00 «Бум! Шоу»
18.30 М/с «Суперкрылья. Джетт и его друзья»
19.20 М/с «Клуб Винкс»
20.10 М/с «Dc девчонки-супергерои»
20.15 М/с «Королевская академия»
20.40 М/с «Ми-ми-мишки»
21.25 М/с «Смешарики. Новые приключения»
22.05 М/с «Томас и его друзья»
22.30 «Спокойной ночи, малыши!»
22.40 М/с «Бумажки»
00.00 М/с «Трансформеры. Роботы под прикрытием»
00.25 М/с «Время йо-кай»
00.45 М/с «Фиш и Чипс»
02.05 М/с «Мартина»
03.35 «Ребятам о зверятах»
03.40 Х/ф «Девочка на шаре»
05.40 М/с «Черепашка Лулу»

рен тв

05.00, 09.00 «Военная тайна с Игорем Прокопенко» (16+)
05.05, 03.00 «Странное дело» (16+)
06.00 «Документальный проект» (16+)
07.00 «С бодрым утром!» (16+)
08.30, 12.30, 16.30, 19.30, 23.00 «Новости» (16+)
11.00 Д/ф «Добрые тролли Вселенной» (16+)
12.00, 16.05, 19.00 «112» (16+)
13.00 «Званый ужин» (16+)
14.00 Х/ф «Неудержимые 3» (16+)
17.00, 03.50 «Тайны Чапман» (16+)
18.00, 01.00 «Самые шокирующие гипотезы» (16+)
20.00 Х/ф «Соломон Кейн» (16+)
22.00 «Водить по-русски» (16+)
23.25 Х/ф «Пираньи 3D» (18+)
02.00 «Секретные территории» (16+)
04.40 «Территория заблуждений с Игорем Прокопенко» (16+)

муз тв

07.00, 05.10 «Наше» (16+)
08.00 Каждое утро (16+)
11.00 «Русский чарт» (16+)
12.00 «Победитель Битвы фанклубов» (16+)
12.25, 16.55, 19.05, 01.00 PRO-клип (16+)
12.35 Самые сочные хиты понедельника (16+)
13.40 PRO-Обзор. (16+)
14.15, 19.10, 06.10 10 самых горячих клипов дня (16+)
15.00, 00.00 Золотая лихорадка (16+)
16.00, 23.00 «Check-IN на Муз-ТВ» (16+)
17.00 «Муз-ТВ чарт» (16+)
18.00 «Битва фанклубов» (16+)
20.00 «PRO-новости» (16+)
20.15 Русские хиты-чемпионы понедельника (16+)
21.00 «R'n'B чарт» (16+)
22.00 #ЛАЙКотМузТВ (16+)
01.05 «Тор 30-Русский Крутяк недели» (16+)
03.30 Только жирные хиты! (16+)

домашний

06.30, 05.30 «Джейми. Обед за 15 минут» (16+) (16+)
07.30, 05.00 «Домашняя кухня» (16+)
08.00, 23.55, 00.00 «6 кадров» (16+)
08.10 «По делам несовершеннолетних» (16+)
11.10 «Давай разведемся!» (16+)
14.10 Х/ф «Подкидыши» (16+)
16.05, 19.00 Х/ф «Женский доктор» (16+)
18.00 «Присяжные красоты» (16+)
20.50 «Подкидыши» (16+)
22.50 «Рублёво-Бирюлёво» (16+)
00.30 Х/ф «Надежда как свидетельство жизни» (16+)
04.00 Д/с «Эффекты Матроны» (16+)

ПЯТНИЦА!

06.00, 08.30, 00.50 Пятница News. (16+)
06.30 М/с «Смешарики» (12+)
07.20 Школа доктора Комаровского. (16+)
09.00, 09.50 Т/с «Недотрога Джейн» (16+)
11.30, 15.00 Орел и решка. (16+)
14.00 Проводник. (16+)
21.00 Инстаграмщицы. (16+)
22.00 Аферисты в сетях. (16+)
23.00, 01.20 Т/с «Сверхъестественное» (16+)
03.10 Т/с «Дневники вампира» (16+)
05.00 Богач-бедняк. (16+)

05.00, 09.10 «Доброе утро»
09.00, 12.00, 14.00, 15.00, 03.00 Новости
09.50 «Жить здорово!» (12+)
10.55 «Модный приговор»
12.15, 04.00 «Наедине со всеми» (16+)
13.20, 14.15, 15.15 «Время покажет» (16+)
16.00 «Мужское / Женское» (16+)
17.00 «Давай поженимся!» (16+)
18.00, 00.05 «Первая Студия» (16+)
20.00 «Пусть говорят» (16+)
21.00 «Время»
21.30 Т/с «Гречанка» (16+)
23.15 «Вечерний Ургант» (16+)
23.50 Ночные новости
01.30, 03.05 Х/ф «Без следа» (12+)

РОССИЯ 1

05.00, 09.15 «Утро России» (12+)
09.00, 11.00, 14.00, 17.00, 20.00 «Вести» (12+)
09.55 Ток-шоу «О самом главном» (12+)
11.40, 14.40, 17.20, 20.45 Местное время. «Вести» - Урал» (12+)
11.55 Т/с «Каменская» (16+)
14.55 Т/с «Тайны следствия» (16+)
17.40 «Прямой эфир» (16+)
18.50 Ток-шоу «60 Минут» (12+)
21.00 Т/с «Осиное гнездо» (12+)
23.15 «Вечер с В. Соловьевым» (12+)
01.45 Т/с «Бригада» (18+)
02.50 Т/с «Дар» (12+)

МАТЧ!

08.30 «Дублёр» (16+)
09.00, 10.50, 11.45, 12.20, 13.30, 15.45, 21.30 Новости
09.05, 14.45, 18.15, 02.40 Все на Матч! Прямой эфир. Аналитика. Интервью. Эксперты
10.55 Зимняя Универсиада - 2017 г. Биатлон. Масс-старт. Женщины. Прямая трансляция из Казахстана
11.50 Д/ф «Сочинские надежды» (12+)
12.25 Зимняя Универсиада - 2017 г. Лыжный спорт. Масс-старт. Женщины. Прямая трансляция из Казахстана
13.35, 00.20 «Спортивный репортёр» (12+)
13.55 Зимняя Универсиада - 2017 г. Биатлон. Масс-старт. Мужчины. Прямая трансляция из Казахстана
15.15 «Манчестер Юнайтед». Трагедия в истории спорта (16+)
15.55 Горнолыжный спорт. Чемпионат мира. Супергигант. Женщины. Прямая трансляция из Швейцарии
17.50, 06.50 Д/ф «Герои сочинской олимпиады» (12+)
18.45 «Комментаторы. Фёдоров» (12+)
19.05 Хоккей. КХЛ. СКА (Санкт-Петербург) - «Динамо» (Москва). Архивный матч
21.35 Реальный спорт
22.05 Х/ф «Чемпионы» (16+)
23.55 ЕвроТур. Обзор матчей недели (12+)
00.40 Футбол. Чемпионат Италии. «Рома» - «Фиорентина». Прямая трансляция
03.25 Волейбол. Лига чемпионов. Женщины. «Динамо» (Краснодар, Россия) - «Динамо» (Москва, Россия)
05.20 Х/ф «Жизнь Брайана» (12+)
07.15 Реальный спорт (12+)
07.45 Д/ф «Несерьёзно о футболе» (12+)

ОТВ

05.00, 09.30, 21.00, 22.30, 03.00, 04.00 «События». (16+)
05.30, 11.20, 18.40, 23.10, 03.30, 04.40 «Патрульный участок». (16+)
05.55, 06.55, 10.55, 12.25, 15.00, 18.25 «Погода на «ОТВ». (6+)
06.00 М/ф «Смешарики», «Фиксики» (0+)
07.00 «УТРОтв»
09.35 Юлия Началова в программе «Частная история». (Россия, 2015 г.) (12+)
10.25 Д/ф «Угрозы современного мира» (12+)
11.00 «Депутатское расследование». (16+)
11.40 Вера Трофимова в программе «Частная история». (Россия, 2015 г.) (12+)
12.30, 21.30 Новости ТАУ «9 1/2». (16+)
13.30 Х/ф «Отряд специального назначения» (12+)
15.05, 23.40 Х/ф «Знак истинного пути» (16+)
18.30 «События»
19.00 Баскетбол. Евролига. «УГМК» (Екатеринбург) - «Вильнёв-д'Аск» (Франция). Прямая трансляция. В перерыве - «События»
20.50, 04.30 «Кабинет министров». (16+)
23.00 «События. Акцент». (16+)
23.30 Д/ф «Россия, Урал, рок-н-ролл» (16+)
01.15 Х/ф «О бедном гусаре замолвите слово» (12+)
02.35 Д/ф «Угрозы современного мира» (12+)
03.50 «Действующие лица»

ТВ ЦЕНТР

08.00 «Настроение»
10.05 «Доктор И...» (16+)
10.40 Х/ф «Суета сует» (0+)
12.20 Д/ф «Николай Караченцов. Нет жизни До и После...» (12+)
13.30, 16.30, 21.30, 00.00 События (16+)
13.50 Т/с «Отец Браун» (16+)
15.40 «Мой герой» Ток-шоу (12+)
16.50 Город новостей (16+)
17.15 «Без обмана. Выбираем творог!» (16+)
18.00 Д/ф «Экипаж» (12+)
18.35 «Естественный отбор» (12+)
19.30 Т/с «Ой, ма-моч-ки!» (12+)
22.00 «Право голоса» (16+)
23.45 «Петровка, 38»
00.30 «Осторожно, мошенники!» (16+)
01.05 «Прощание. Евгений Примаков» (16+)
02.00 События. (16+)
02.30 «Право знать!» Ток-шоу (16+)
04.05 Х/ф «Два плюс два» (12+)

НТВ

05.10 Х/ф «Адвокат» (16+)
06.00, 10.00, 13.00, 16.00, 19.00 «Сегодня»
06.05 «Таинственная Россия» (16+)
07.00 «Деловое утро НТВ» (12+)
08.05 Т/с «Возвращение Мухтара» (12+)
10.25 Х/ф «Пасечник» (16+)
12.00 «Суд присяжных» (16+)
13.25 «Обзор. Чрезвычайное происшествие»
14.00 «Место встречи»
16.40 «Говорим и показываем» (16+)
18.10 «Вещдок» (16+)
19.40 Т/с «Куба» (16+)
21.30 Т/с «Дело чести» (16+)
23.35 «Итоги дня»
00.05 Х/ф «Странствия Синдбада» (16+)
01.00 «Место встречи» (16+)
02.35 «Квартирный вопрос»
03.30 «Судебный детектив» (16+)
04.25 Т/с «Патруль» (16+)

ТНТ

07.00 М/с «Черепашки-ниндзя» (12+)
07.30 Т/с «Женская лига» (16+)
08.00 «Экстрасенсы ведут расследование» (16+)
09.00 «Дом-2. Lite» (16+)
10.30 «Дом-2. Свадьба на миллион» (16+)
11.30, 12.00, 12.30, 13.00, 13.30, 14.00, 14.30, 15.00, 15.30, 16.00, 16.30, 17.00, 17.30, 18.00, 18.30, 19.00, 19.30 Т/с «Интерны» (16+)
20.00, 20.30 Т/с «Адаптация» (16+)
21.00, 01.00 Х/ф «Мальчишник 2» (16+)
23.00 «Дом-2. Город любви» (16+)
00.00 «Дом-2. После заката» (16+)
03.00 Х/ф «Шик!» (16+)
05.00 Т/с «В поле зрения 3» (16+)
05.55 Т/с «Я - Зомби» (16+)
06.45 «Саша + Маша. Лучшее» (16+)

СТС

06.00 «Ералаш»
06.25 М/с «Марин и его друзья. Подводные истории»
06.55 М/с «Фиксики»
07.15 М/с «Три кота»
07.35 М/с «Драконы. Защитники олуха» (6+)
08.30 Т/с «Крыша мира» (16+)
09.30, 00.00 «Уральские пельмени. Любимое» (16+)
10.05 Х/ф «Мистер и миссис Смит» (16+)
12.30, 01.00 «Лондонград. Знай наших!» (16+)
13.30 Т/с «Кухня» (16+)
16.00, 19.00 Т/с «Воронины» (16+)
20.00 Т/с «Мамочки» (16+)
21.00 Х/ф «Солт» (16+)
22.55 Шоу «Уральских пельменей». Союзы-Аполлоны» (16+)
02.00 Х/ф «День труда» (12+)
04.05 Т/с «Корабль» (16+)
05.05 Т/с «Однажды в сказке» (12+)

СПАС

10.00 Поиск истины
10.30, 13.30, 16.30, 19.30, 22.30, 01.30 «Предстоятель. Хроники служения»
11.00 Святая Русь. Мотопаломничество
11.15 Искусство звучащего слова. И.А. Бунин. Стихи
11.30 Возвращение: кино и православие
12.00 «Апостолы Руси»
12.45, 08.45 Пешком по Москве
13.00 Д/ф «Царская колыбель»
14.00 «С нами Бог! Да воскреснет Россия!»
14.30 Украинский вопрос
15.30 Твоё дело
15.45 Д/ф «Быть первым» (6+)
17.00, 21.00 «Радость моя»
18.00 Национальное достояние
18.30 Россия и мир
20.00 Диалог под часами
22.00 Портреты. «Художник Михаил Нестеров»
22.25 Спросите батюшку
23.00 Беседа со священником
00.00 Д/ф «Золото, ладан и смирна»
00.30 «Марфо-Мариинская обитель. Два пути»
01.00 Новости
02.00 Мой путь к Богу
02.30 Город мастеров
02.45 Монастыри России
03.00 Школа милосердия
03.30 Д/ф «Дом Ксении»
04.00 Монастырская кухня
04.30 История русского костюма
04.45 Д/ф «Путь начинается с шага»
05.15 Д/ф «Книги и файлы» (6+)
06.00 «Отец Иоанн (Крестьянкин). Обретение ближних»
06.30 Д/ф «Трубецкие»
07.00 Д/ф «Памяти старца архимандрита Иоанна (Крестьянкина)»

08.15 Д/ф «Мир один для всех»
09.00 Здоровье души и тела
09.30 Д/ф «Ярославское слово»

РОССИЯ К

06.30 Канал «Евроньюс»
10.00, 15.00, 19.30, 23.45 Новости культуры
10.15, 01.55 «Наблюдатель»
11.15, 00.05 Т/с «Расследования комиссара Мегрэ»
13.00 Д/ф «Квебек - французское сердце Северной Америки»
13.15 «Эрмитаж»
13.40 Х/ф «Дни Турбиных» (0+)
15.10, 22.25 Д/ф «Древние сокровища Мьянмы»
16.00 «Игорь Моисеев. Я вспоминаю... гастроль длиною в жизнь»
16.55 Д/ф «Человек в зале»
17.35 Мастера фортепианного искусства. Рудольф Бухбиндер
18.20 Цвет времени. Рене Магритт
18.30 Д/ф «Творцы формул и сонетов»
19.15 «Спокойной ночи, малыши!»
19.45 Главная роль
20.05 Искусственный отбор
20.45 «Правила жизни»
21.10 Д/с «Валентин Курбатов. Нечаянный портрет»
21.40 «Игра в бисер»
23.15 Д/с «Запечатленное время»
00.00 Худсовет
01.50 Д/ф «Франческо Петрарка»

РОССИЯ 24

07.00, 08.00, 09.00, 10.00, 11.00, 12.00, 13.00, 14.00, 15.00, 15.40, 16.00, 17.00, 18.00, 19.00, 20.00, 21.00, 22.25, 23.00, 23.45, 00.00, 01.00, 01.45, 02.00, 03.00, 04.00, 05.00, 06.00 Вести
07.30, 08.15, 09.20, 09.45, 10.15, 10.35, 11.20, 12.25, 13.25, 14.30, 15.35, 16.35, 17.30, 18.25, 19.30, 20.35, 21.30, 02.35, 03.30, 05.30 Экономика
07.40, 16.40, 17.40, 18.40, 19.40, 20.45, 21.40, 04.40, 05.40, 06.30 Гость
07.50, 09.50, 12.45, 17.35, 19.35, 01.35, 02.40 Реплика
08.20, 09.35, 10.25, 11.35, 14.20 Спорт
08.30, 14.40, 20.25, 23.30 Факты
08.45, 12.50, 14.50 Вести. Net
08.50, 10.50, 13.50 Погода24
10.40, 13.40, 06.50 Культура
10.45, 13.45, 02.45, 05.50 Мобильный репортер
11.40 Технологии жилья
22.00 Экономика. Курс дня
00.45, 03.40 Геоэкономика

ТВ3

06.00, 05.45 М/ф
09.30, 10.00, 17.35, 18.10 Т/с «Слепая» (12+)
10.30, 11.00, 16.00, 16.30, 17.00 Д/ф «Гадалка» (12+)
11.30 Не ври мне. Шантажист. (12+)
12.30 Не ври мне. Опасный груз. (12+)
13.30, 14.00, 14.30 Д/ф «Охотники за привидениями» (16+)
15.00 Мистические истории. (16+)
18.45, 19.30 Т/с «Следствие по телу» (16+)
20.30, 21.15, 22.15 Т/с «Кости» (12+)
23.00 Х/ф «Кошмар на улице Вязов» (18+)
00.45 Х/ф «Охотники за головами» (18+)
02.45, 03.15, 03.45, 04.15, 04.45, 05.15 Психосоматика. (16+)

5

06.00, 10.00, 12.00, 15.30, 18.30, 22.00 «Сейчас»
06.10 «Утро на «5» (6+)
09.10 «Место происшествия»
10.30, 11.20, 12.30, 12.45, 13.40, 14.35, 15.25, 16.00, 16.45, 17.40 Т/с «Кордон следователя Савельева» (16+)
19.00, 19.40 Т/с «Детективы» (16+)
20.20, 21.10, 23.15 Т/с «След» (16+)
22.25 Т/с «Майор и магия» (16+)
00.00 Х/ф «Орёл и решка» (0+)
01.45 Х/ф «Воры в законе» (16+)
03.30, 04.20, 05.10 Т/с «ОСА» (16+)

★

06.00 «Сегодня утром»
08.00 Д/с «Неизвестные самолеты»
09.00, 13.00, 18.00, 23.00 Новости дня
09.25, 10.05, 13.15 Т/с «Позывной «Стая» (16+)
10.00, 14.00 Военные новости
13.40, 14.05, 00.00 Т/с «Белые волки» (16+)
18.40 Д/с «Колеса Страны Советов. Были и небылицы». «Грузовик Всея Руси»
19.35 «Легенды армии с Александром Маршалом». Герман Угрюмов. (12+)
20.20 «Теория заговора» (12+)
20.45 «Улика из прошлого» (16+)
21.35 «Особая статья» (12+)
23.15 «Звезда на «Звезде»
04.05 Х/ф «Город мастеров» (0+)

мир

06.00 М/ф
07.30 Доброе утро, мир! (12+)
09.00 «Посторонним вход разрешен» (12+)
09.10 Т/с «Фурцева. Легенда о Екатерине» (16+)
12.30 «Бремя обеда» (12+)
13.00, 16.00, 19.00 Новости
13.15 Д/ф «Семейные драмы» (16+)
14.15 Шоу «Нет проблем!» (12+)
16.15 Т/с «Возвращение Мухтара-2» (12+)
19.20, 05.10 Т/с «Закон и порядок. Отдел оперативных расследований» (16+)
22.10 Х/ф «Ищите маму» (16+)
23.55 Х/ф «Если бы..» (16+)
02.30 Т/с «Широка река» (16+)

Карусель

07.00 «Ранние пташки»
09.00 «С добрым утром, малыши»
09.25 «Пляс-класс»
09.30 М/с «Робокар Поли и его друзья»
10.10 М/с «Пожарный Сэм»
11.15 «Театр Бериляки»
11.30 М/с «Непоседа Зу»
12.55 «Лентяево»
13.20 М/с «Боб-строитель»
14.15 М/с «Тобот»
15.05, 05.00 «Ералаш»
16.00 «Перемешка»
16.15 М/с «Египтус»
16.35 М/с «Смешарики. Пин-код»
18.00 «Бум! Шоу»
18.30 М/с «Суперкрылья. Джетт и его друзья»
19.20 М/с «Клуб Винкс»
20.10 М/с «Dc девчонки-супергерои»
20.15 М/с «Королевская академия»
20.40 М/с «Ми-ми-мишки»
21.25 М/с «Смешарики. Новые приключения»
22.05 М/с «Томас и его друзья»
22.30 «Спокойной ночи, малыши!»
22.40 М/с «Бумажки»
00.00 М/с «Трансформеры. Роботы под прикрытием»
00.25 М/с «Время йо-кай»
00.45 М/с «Фиш и Чипс»
02.05 М/с «Мартина»
03.35 «Ребятам о зверятах»
03.40 Х/ф «Каменный цветок» (0+)
05.40 М/с «Черепашка Лулу»

рен тв

05.00, 04.30 «Территория заблуждений с Игорем Прокопенко» (16+)
06.00 «Документальный проект» (16+)
07.00 «С бодрым утром!» (16+)
08.30, 12.30, 16.30, 19.30, 23.00 «Новости» (16+)
09.00 «Военная тайна с Игорем Прокопенко» (16+)
11.00 Д/ф «Похитители планеты» (16+)
12.00, 16.00, 19.00 «112» (16+)
13.00 «Званый ужин» (16+)
14.00 Х/ф «Соломон Кейн» (16+)
17.00, 03.30 «Тайны Чапман» (16+)
18.00, 01.00 «Самые шокирующие гипотезы» (16+)
20.00 Х/ф «Добро пожаловать в рай» (18+)
22.00 «Водить по-русски» (16+)
23.25 Х/ф «Пираньи 3DD» (18+)
01.50 «Секретные территории» (16+)
02.45 «Странное дело» (16+)

муз тв

07.00, 13.45, 22.00 Золотая лихорадка (16+)
08.00, 09.15 Каждое утро (16+)
09.00, 12.00, 15.45, 20.00 «PRO-новости» (16+)
11.00 «ClipYou чарт» (16+)
12.15 «Победитель Битвы фанклубов» (16+)
12.40, 16.55, 19.05, 01.00 PRO-клип (16+)
12.45, 03.30 «Наше» (16+)
14.55, 19.10, 06.10 10 самых горячих клипов дня (16+)
16.00 «Check-IN на Муз-ТВ» (16+)
17.00 «Русский чарт» (16+)
18.00 «Битва фанклубов» (16+)
20.15 «Звёздный допрос» (16+)
21.00 «Муз-ТВ чарт» (16+)
23.00 «Ждите ответа» (16+)
00.00 #ЯНАМузТВ (16+)
01.05 «Top 30-Крутяк недели» (16+)
04.30 Только жирные хиты! (16+)

домашний

06.30, 05.30 «Джейми. Обед за 15 минут» (16+) (16+)
07.30 «Домашняя кухня» (16+)
08.00, 23.55 «6 кадров» (16+)
08.10 «По делам несовершеннолетних» (16+)
11.10 «Давай разведемся!» (16+)
14.10 Х/ф «Подкидыши» (16+)
16.05, 19.00 Х/ф «Женский доктор» (16+)
18.00 «Присяжные красоты» (16+)
20.50 «Подкидыши» (16+)
22.50 «Рублёво-Бирюлёво» (16+)
00.30 Х/ф «Когда мы были счастливы» (16+)
04.30 Д/с «Эффекты Матроны» (16+)

ПЯТНИЦА!

06.00, 08.30, 00.50 Пятница News. (16+)
06.30 М/с «Смешарики» (12+)
08.00 Школа доктора Комаровского. (16+)
09.00, 09.50 Т/с «Недотрога Джейн» (16+)
11.30 Верю - не верю. (16+)
14.00 Орел и решка. (16+)
19.00 Проводник. (16+)
20.00, 21.00 Инстаграмщицы. (16+)
22.00 Аферисты в сетях. (16+)
23.00, 01.20 Т/с «Сверхъестественное» (16+)
03.10 Т/с «Дневники вампира» (16+)
05.00 Богач-бедняк. (16+)

1

05.00, 09.10 «Доброе утро»
09.00, 12.00, 14.00, 15.00, 03.00 Новости
09.50 «Жить здорово!» (12+)
10.55 «Модный приговор»
12.15, 03.30 «Наедине со всеми» (16+)
13.20, 14.15, 15.15 «Время покажет» (16+)
16.00 «Мужское / Женское» (16+)
17.00 «Давай поженимся!» (16+)
18.00, 00.00 «Первая Студия» (16+)
20.00 «Пусть говорят» (16+)
21.00 «Время»
21.30 Т/с «Гречанка» (16+)
23.15 «Вечерний Ургант» (16+)
23.45 Ночные новости
01.25, 03.05 Х/ф «Марта, Марси Мэй, Марлен» (16+)
04.25 Контрольная закупка

РОССИЯ 1

05.00, 09.15 «Утро России» (12+)
09.00, 11.00, 14.00, 17.00, 20.00 «Вести» (12+)
09.55 Ток-шоу «О самом главном» (12+)
11.40, 14.40, 17.20, 20.45 Местное время. «Вести» - Урал» (12+)
11.55 Т/с «Каменская» (16+)
14.55 Т/с «Тайны следствия» (16+)
17.40 «Прямой эфир» (16+)
18.50 Ток-шоу «60 Минут» (12+)
21.00 Т/с «Осиное гнездо» (12+)
23.15 «Вечер с В. Соловьевым» (12+)
01.45 Т/с «Бригада» (18+)
02.50 Т/с «Дар» (12+)

МАТЧ!

08.30, 21.25 «Десятка!» (16+)
08.50, 10.40, 12.10, 13.25, 14.30, 16.20, 17.00, 21.45, 00.15 Новости
08.55 Зимняя Универсиада - 2017 г. Лыжный спорт. Масс-старт. Мужчины. Прямая трансляция из Казахстана
10.45, 13.30, 17.05, 21.50, 02.40 Все на Матч! Прямой эфир. Аналитика. Интервью. Эксперты
12.15 Дневник Универсиады (12+)
12.35, 00.20 «Спортивный репортёр» (12+)
12.55 Д/ф «Поле битвы» (12+)
14.00 «Спортивный заговор» (16+)
14.35 Х/ф «Чемпионы» (16+)
16.30 ЕвроТур. Обзор матчей недели (12+)
18.00 Зимняя Универсиада - 2017 г. Церемония закрытия. Прямая трансляция из Казахстана
19.30 Волейбол. Лига чемпионов. Женщины. «Экзачибаши» (Турция) - «Уралочка-НТМК» (Россия)
22.20 Х/ф «В поисках приключений» (18+)
00.40 Футбол. Кубок Англии. 1/16 финала. «Дерби Каунти» - «Лестер». Прямая трансляция
03.25 Баскетбол. Кубок Европы. Мужчины. «Химки» (Россия) - «Бавария» (Германия)
05.20 Горнолыжный спорт. Чемпионат мира. Супергигант. Мужчины. Трансляция из Швейцарии
06.20 Д/ф «Спортивные прорывы» (12+)
06.50 Х/ф «Ледяные замки» (16+)

ОТВ

05.00, 09.30, 21.00, 22.30, 03.00, 04.00 «События». (16+)
05.30, 11.20, 18.50, 23.10, 03.30, 04.40 «Патрульный участок». (16+)
05.55, 06.55, 10.55, 12.25, 18.25, 19.10 «Погода на «ОТВ». (6+)
06.00 М/ф «Смешарики», «Фиксики» (0+)
07.00 «УТРОтв»
09.35 Людмила Петрушевская в программе «Частная история». (Россия, 2015 г.) (12+)
10.25, 02.35 Д/ф «Угрозы современного мира» (12+)
11.00 «В гостях у дачи». (12+)
11.40 Валентина Николаенко в программе «Частная история». (Россия, 2015 г.) (12+)
12.30, 21.30 Новости ТАУ «9 1/2». (16+)
13.30 Х/ф «Отряд специального назначения» (12+)
15.00 «Погода на «ОТВ». (12+)
15.05, 23.40 Х/ф «Тёмные лабиринты прошлого» (16+)
18.30 «События»
18.40, 23.00, 04.30 «События. Акцент». (16+)
19.15 Х/ф «Чисто английское убийство» (16+)
23.30 Д/ф «Россия, Урал, рок-н-ролл» (16+)
01.15 Х/ф «О бедном гусаре замолвите слово» (12+)
03.50 «Действующие лица»

ЦЕНТР

08.00 «Настроение»
10.05 «Доктор И...» (16+)
10.35 Х/ф «Дело Румянцева» (0+)
12.40 Д/ф «Алексей Баталов. Он же Гога, он же Гоша» (12+)
13.30, 16.30, 21.30, 00.00 События (16+)
13.50 Т/с «Отец Браун» (16+)
15.40, 07.10 «Мой герой» Ток-шоу (12+)
16.50 Город новостей (16+)
17.15 «Прощание. Евгений Примаков» (16+)
18.00 Д/ф «Человек-амфибия» (12+)
18.35 «Естественный отбор» (12+)
19.35 Х/ф «Половинки невозможного» (12+)
22.00 «Право голоса» (16+)
23.45 «Петровка, 38»
00.30 «Линия защиты» (16+)
01.05 «Дикие деньги. Герман Стерлигов» (16+)
02.00 События. (16+)
02.30 Х/ф «Капкан для звезды» (12+)
06.15 Д/ф «Любовь в советском кино» (12+)

НТВ

05.10 Х/ф «Адвокат» (16+)
06.00, 10.00, 13.00, 16.00, 19.00 «Сегодня»
06.05 «Таинственная Россия» (16+)
07.00 «Деловое утро НТВ» (12+)
08.05 Т/с «Возвращение Мухтара» (12+)
10.25 Х/ф «Пасечник» (16+)
12.00 «Суд присяжных» (16+)
13.25 «Обзор. Чрезвычайное происшествие»
14.00 «Место встречи»
16.40 «Говорим и показываем» (16+)
18.10 «Вещдок» (16+)
19.40 Т/с «Куба» (16+)
21.30 Т/с «Дело чести» (16+)
23.35 «Итоги дня»
00.05 Х/ф «Странствия Синдбада» (16+)
01.00 «Место встречи» (16+)
02.35 «Дачный ответ»
03.30 «Судебный детектив» (16+)
04.25 Т/с «Патруль» (16+)

ТНТ

07.00 М/с «Черепашки-ниндзя» (12+)
07.30 Т/с «Женская лига» (16+)
08.00 «Экстрасенсы ведут расследование» (16+)
09.00 «Дом-2. Lite» (16+)
10.30 «Дом-2. Свадьба на миллион» (16+)
11.30, 12.00, 12.30, 13.00, 13.30, 14.00, 14.30, 15.00, 15.30, 16.00, 16.30, 17.00, 17.30, 18.00, 18.30, 19.00, 19.30 Т/с «Интерны» (16+)
20.00, 20.30 Т/с «Адаптация» (16+)
21.00, 02.35 Х/ф «Мальчишник» (16+)
23.00 «Дом-2. Город любви» (16+)
00.00 «Дом-2. После заката» (16+)
01.00 Х/ф «Окровавленные холмы» (18+)
04.35 Т/с «В поле зрения 3» (16+)
05.25 Т/с «Я - Зомби» (16+)
06.15 Т/с «Саша + Маша» (16+)

СТС

06.00 «Ералаш»
06.25 М/с «Марин и его друзья. Подводные истории»
06.55 М/с «Фиксики»
07.15 М/с «Три кота»
07.35 М/с «Драконы. Защитники олуха» (6+)
08.30 Т/с «Крыша мира» (16+)
09.30 Шоу «Уральских пельменей». Союзы-Аполлоны» (16+)
10.30 Х/ф «Солт» (16+)
12.30, 01.00 «Лондонград. Знай наших!» (16+)
13.30 Т/с «Кухня» (16+)
16.00, 18.30 Т/с «Воронины» (16+)
20.00 Т/с «Мамочки» (16+)
21.00 Х/ф «Турист» (16+)
23.00 Шоу «Уральских пельменей». На ГОА бобра не ищут! часть 1» (12+)
00.00 «Уральские пельмени. Любимое» (16+)
02.00 Х/ф «Добро пожаловать в джунгли» (12+)
03.45 Т/с «Корабль» (16+)
04.45 Т/с «Однажды в сказке» (12+)
05.40 «Музыка на СТС» (16+)

ОРТ

10.00 «С нами Бог! Да воскреснет Россия!»
10.30, 13.30, 16.30, 19.30, 22.30, 01.30 «Предстоятель. Хроники служения»
11.00 Украинский вопрос
12.00 Д/ф «Быть первым» (6+)
12.45 Портреты. «Иван Андреевич Крылов»
13.00 Твоё дело
13.15 Пешком по Москве
14.00 Россия и мир
15.00 Национальное достояние
15.30 Диалог под часами
17.00, 21.00 «Радость моя»
18.00 «Отец Иоанн (Крестьянкин). Обретение ближних»
18.30 Д/ф «Мир один для всех»
19.00 Д/ф «Трубецкие»
20.00 Здоровье души и тела
20.30 Д/ф «Ярославское слово»
22.00, 08.00 История русского костюма
22.25 Спросите батюшку
23.00 Консервативный клуб
00.00 С Божией помощью
00.30 Музыкальная веранда
01.00 Новости
02.00 Беседа со священником
03.00 Д/ф «Золото, ладан и смирна»
03.30 «Марфо-Мариинская обитель. Два пути»
04.00 Портреты. «Художник Михаил Нестеров»
04.15 Д/ф «На вольных хлебах» (6+)
05.00 Д/ф «Образ Богомольца»
06.00 Мой путь к Богу
06.30 Город мастеров
06.45 Монастыри России
07.00 Школа милосердия
07.30 Д/ф «Дом Ксении»
08.15 Д/ф «Путь начинается с шага»
08.45 Д/ф «Книги и файлы» (6+)
09.30 Монастырская кухня

РОССИЯ К

06.30 Канал «Евроньюс»
10.00, 15.00, 19.30, 23.45 Новости культуры
10.15, 01.55 «Наблюдатель»

11.15, 00.05 Т/с «Расследования комиссара Мегрэ»
12.45, 20.45 «Правила жизни»
13.15 «Пешком...»Крым античный
13.40 Х/ф «Дни Турбиных» (0+)
15.10 Д/ф «Древние сокровища Мьянмы»
16.00 «Игорь Моисеев. Я вспоминаю... гастроль длиною в жизнь»
16.55 Больше, чем любовь. Иван Поддубный и Мария Машошина
17.35 Мастера фортепианного искусства. Андраш Шифф
18.30 Д/ф «Дмитрий Чернов. Секрет русской стали»
19.15 «Спокойной ночи, малыши!»
19.45 Главная роль
20.05 Абсолютный слух
21.10 Д/с «Валентин Курбатов. Нечаянный портрет»
21.40 «Верфи России»
22.20 Д/ф «Закат цивилизаций»
23.15 Д/с «Запечатленное время»
00.00 Худсовет
01.30 Й.Гайдн. Концерт для 4-х солирующих инструментов с оркестром

РОССИЯ 24

07.00, 08.00, 09.00, 10.00, 11.00, 12.00, 13.00, 14.00, 15.00, 16.00, 17.00, 18.00, 19.00, 20.00, 21.00, 22.25, 23.00, 23.45, 00.00, 01.00, 01.45, 02.00, 03.00, 04.00, 05.00, 06.00 Вести
07.30, 08.15, 09.25, 09.45, 10.20, 10.40, 11.20, 12.20, 13.25, 14.35, 15.35, 16.35, 17.30, 18.30, 20.30, 00.45, 02.35, 03.30, 05.30, 06.30 Экономика
07.40, 12.35, 13.40, 16.40, 17.40, 18.40, 20.15, 20.35, 03.40, 04.40, 05.40, 06.40 Гость
07.50, 09.50, 12.50, 17.35, 01.35, 02.40 Реплика
08.20, 09.30, 10.30, 11.30, 14.25 Спорт
08.30, 11.40, 14.40, 15.40, 23.30 Факты
08.45, 10.50, 02.45, 05.50 Мобильный репортер
08.50, 11.50, 13.50 Погода24
10.45, 06.50 Культура
19.05 Сенат
21.30 Мнение с Эвелиной Закамской
22.00 Экономика. Курс дня

ТВ3

06.00 М/ф
09.30, 10.00, 17.35, 18.10 Т/с «Слепая» (12+)
10.30, 11.00, 16.00, 16.30, 17.00 Д/ф «Гадалка» (12+)
11.30 Не ври мне. Соврати-тельница. (12+)
12.30 Не ври мне. Капитанская дочь. (12+)
13.30, 14.00, 14.30 Д/ф «Охотники за привидениями» (16+)
15.00 Мистические истории. (16+)
18.45, 19.30 Т/с «Следствие по телу» (16+)
20.30, 21.15, 22.15 Т/с «Кости» (12+)
23.00 Х/ф «Красная планета» (16+)
01.00 Х/ф «Гарольд и Кумар» (16+)
03.15, 04.00, 05.00 Т/с «Башня» (16+)

5

06.00, 10.00, 12.00, 15.30, 18.30, 22.00 «Сейчас»
06.10 «Утро на «5» (6+)
09.10 «Место происшествия»
10.30 Х/ф «Неуловимые мстители» (6+)
11.50, 12.30 Х/ф «Новые приключения неуловимых» (6+)
13.45 Х/ф «Воры в законе» (16+)
16.00 «Открытая студия»
17.30 «Актуально»
19.00, 19.40 Т/с «Детективы» (16+)
20.20, 21.10, 23.15 Т/с «След» (16+)
22.25 Т/с «Майор и магия» (16+)
00.00 Х/ф «Львиная доля» (12+)
02.05 Х/ф «Окно в Париж» (16+)
04.20, 05.10 Т/с «ОСА» (16+)

★

06.00 «Сегодня утром»
08.00 Д/с «Неизвестные самолеты»
09.00, 13.00, 18.00, 23.00 Новости дня
09.25, 10.05, 13.15 Т/с «Батя» (16+)
10.00, 14.00 Военные новости
13.40, 14.05, 00.00 Т/с «Белые волки» (16+)
18.40 Д/с «Колеса Страны Советов. Были и небылицы». «Перекрестные связи»
19.35 «Последний день». Клара Лучко. (12+)
20.20 «Специальный репортаж» (12+)
20.45 Д/с «Секретная папка» (12+)
21.35 «Процесс» (12+)
23.15 «Звезда на «Звезде»
04.05 Х/ф «Горожане» (12+)

мир

06.00 М/ф
07.30 Доброе утро, мир! (12+)
09.00 Т/с «Золото скифов» (16+)
12.30 «Бремя обеда» (12+)
13.00, 16.00, 19.00 Новости
13.15 Д/ф «Семейные драмы» (16+)
14.15 Шоу «Нет проблем!» (12+)
16.15 Т/с «Возвращение Мухтара» (12+)
19.20, 05.20 Т/с «Закон и порядок. Отдел оперативных расследований» (16+)
22.10 Х/ф «Третий лишний» (18+)
00.05 Х/ф «Рам и Лакхан» (12+)
02.50 Т/с «Широка река» (16+)

Карусель

07.00 «Ранние пташки»
09.00 «С добрым утром, малыши»
09.25 «Пляс-класс»
09.30 М/с «Робокар Поли и его друзья»
10.10 М/с «Пожарный Сэм»
11.15 «Театр Бериляки»
11.30 М/с «Непоседа Зу»
12.55 «Лентяево»
13.20 М/с «Боб-строитель»
14.15 М/с «Тобот»
15.05, 05.00 «Ералаш»
16.00 «Перемешка»
16.15 М/с «Египтус»
16.35 М/с «Смешарики. Пин-код»
18.00 «Бум! Шоу»
18.30 М/с «Суперкрылья. Джетт и его друзья»
19.20 М/с «Клуб Винкс»
20.10 М/с «Dc девчонки-супергерои»
20.15 М/с «Королевская академия»
20.40 М/с «Ми-ми-мишки»
21.25 М/с «Смешарики. Новые приключения»
22.05 М/с «Томас и его друзья»
22.30 «Спокойной ночи, малыши!»
22.40 М/с «Бумажки»
00.00 М/с «Трансформеры. Роботы под прикрытием»
00.25 М/с «Время йо-кай»
00.45 М/с «Фиш и Чипс»
02.05 М/с «Мартина»
03.35 «Ребятам о зверятах»
03.40 Х/ф «Сказка о царе Салтане» (0+)
05.40 М/с «Черепашка Лулу»

рен тв

05.00, 09.00, 04.40 «Территория заблуждений с Игорем Прокопенко» (16+)
06.00 «Документальный проект» (16+)
07.00 «С бодрым утром!» (16+)
08.30, 12.30, 16.30, 19.30, 23.00 «Новости» (16+)
11.00 Д/ф «Небесный огонь» (16+)
12.00, 16.00, 19.00 «112» (16+)
13.00 «Званый ужин» (16+)
14.00 Х/ф «Добро пожаловать в рай» (18+)
17.00, 03.50 «Тайны Чапман» (16+)
18.00, 01.15 «Самые шокирующие гипотезы» (16+)
20.00 Х/ф «От заката до рассвета» (16+)
22.00 «Всем по котику» (16+)
23.25 Х/ф «Ураган» (16+)
02.10 «Секретные территории» (16+)
03.00 «Странное дело» (16+)

муз тв

07.00, 03.00 Золотая лихорадка (16+)
08.00, 09.15 Каждое утро (16+)
09.00, 12.00, 15.45, 20.00 «PRO-новости» (16+)
11.00 «ТОР ЧАРТ Европы плюс» (16+)
12.15 «Победитель Битвы фанклубов» (16+)
12.40, 16.55, 19.05, 01.00 PRO-клип (16+)
12.45 «Неформат чарт» (16+)
13.15 #ЛАЙКотМузТВ (16+)
14.05, 22.00 Золото (16+)
14.55, 19.10, 06.10 10 самых горячих клипов дня (16+)
16.00, 23.00 «Check-IN на МузТВ» (16+)
17.00 «R'n'B чарт» (16+)
18.00 «Битва фанклубов» (16+)
20.15 #ЯНАМузТВ (16+)
21.00 «ClipYou чарт» (16+)
00.00, 04.00 Только жирные хиты! (16+)
01.05 Теперь понятно! (16+)
02.00 «Наше» (16+)

домашний

06.30, 05.30 «Джейми. Обед за 15 минут» (16+) (16+)
07.30 «Домашняя кухня» (16+)
08.00, 23.55, 05.20 «6 кадров» (16+)
08.10 «По делам несовершеннолетних» (16+)
11.10 «Давай разведемся!» (16+)
14.10 Х/ф «Подкидыши» (16+)
16.05, 19.00 Х/ф «Женский доктор» (16+)
18.00 «Присяжные красоты» (16+)
20.50 «Подкидыши» (16+)
22.50 «Рублёво-Бирюлёво» (16+)
00.30 Х/ф «Папа для Софии» (16+)
04.20 Д/с «Эффекты Матроны» (16+)

ПЯТНИЦА!

06.00, 08.30, 00.50 Пятница News. (16+)
06.30 М/с «Смешарики» (12+)
07.20 Школа доктора Комаровского. Классный журнал. (16+)
08.00 Школа доктора Комаровского. (16+)
09.00, 09.50 Т/с «Недотрога Джейн» (16+)
11.30 Орел и решка. (16+)
14.00, 19.00 На ножах. (16+)
18.00 Магаззино. (16+)
20.00, 21.00 Инстаграмщицы. (16+)
22.00 Аферисты в сетях. (16+)
23.00, 01.20 Т/с «Сверхъестественное» (16+)
03.10 Т/с «Дневники вампира» (16+)
05.00 Богач-бедняк. (16+)

05.00, 09.10 «Доброе утро»
09.00, 12.00, 14.00, 15.00, 03.00 Новости
09.50 «Жить здорово!» (12+)
10.55 «Модный приговор»
12.15, 03.30 «Наедине со всеми» (16+)
13.20, 14.15, 15.15 «Время покажет» (16+)
16.05 «Мужское / Женское» (16+)
17.00, 00.05 «Первая Студия» (16+)
18.45 Чемпионат мира по биатлону. Смешанная эстафета. Прямой эфир из Австрии
20.00 «Пусть говорят» (16+)
21.00 «Время»
21.30 Т/с «Гречанка» (16+)
23.15 «Вечерний Ургант» (16+)
23.50 Ночные новости
01.35, 03.05 Х/ф «Шальные деньги. Стокгольмский нуар» (18+)
04.25 Контрольная закупка

РОССИЯ 1

05.00, 09.15 «Утро России» (12+)
09.00, 11.00, 14.00, 17.00, 20.00 «Вести» (12+)
09.55 Ток-шоу «О самом главном» (12+)
11.40, 14.40, 17.20, 20.45 Местное время. «Вести» - Урал» (12+)
11.55 Т/с «Каменская» (16+)
14.55 Т/с «Тайны следствия» (16+)
17.40 «Прямой эфир» (16+)
18.50 Ток-шоу «60 Минут» (12+)
21.00 Т/с «Осиное гнездо» (12+)
23.15 «Поединок» (12+)
01.15 Т/с «Бригада» (18+)
03.30 Т/с «Дар» (12+)

МАТЧ!

08.30 «Дублёр» (16+)
09.00, 09.30, 10.55, 12.00, 14.20, 16.55, 19.50, 23.55 Новости
09.05 «Детский вопрос» (12+)
09.35, 14.25, 17.00, 19.55, 01.00 Все на Матч! Прямой эфир. Аналитика. Интервью. Эксперты
11.00 Д/ф «Ирина Слуцкая. Бесконечный лёд» (12+)
12.05 «Биатлон. Live» (12+)
12.35 Х/ф «В поисках приключений» (18+)
14.55 Футбол. Кубок УЕФА-2008 г. «Манчестер Юнайтед» (Англия) - «Зенит» (Россия)
17.30 Конькобежный спорт. Чемпионат мира на отдельных дистанциях. Трансляция из Кореи
17.50 «Чистый футбол». Телевизионный фильм. (Россия) 2016 г. (16+)
20.25 «Новый формат. Матч звёзд» (12+)
20.55 Все на хоккей!
21.25 Хоккей. Евротур. «Шведские игры». Россия - Финляндия. Прямая трансляция из Санкт-Петербурга
00.05 Д/ф «Жестокий спорт» (16+)
00.40 «Спортивный репортёр» (12+)
01.45 Баскетбол. Евролига. Мужчины. ЦСКА (Россия) - «Црвена Звезда» (Сербия)
03.45 Х/ф «Боксёр» (18+)
05.45 Баскетбол. Евролига. Мужчины. УНИКС (Россия) - «Реал» (Мадрид, Испания)
07.45 Д/ф «1+1» (16+)

ОТВ

05.00, 09.30, 22.30, 03.00, 04.00 «События». (16+)
05.30, 11.20, 18.50, 23.10, 03.30, 04.40 «Патрульный участок». (16+)
05.55, 06.55, 10.55, 12.25, 18.25, 19.10 «Погода на «ОТВ». (6+)
06.00 М/ф «Смешарики», «Фиксики» (0+)
07.00 «УТРОтв»
09.35 Валентина Николаенко программе «Частная история». (Россия, 2015 г.) (12+)
10.25, 02.00 Д/ф «Угрозы современного мира» (12+)
11.00 «Депутатское расследование». (16+)
11.40 Людмила Петрушевская в программе «Частная история». (Россия, 2015 г.) (12+)
12.30, 21.30 Новости ТАУ
«9 1/2». (16+)
13.30 Х/ф «Криминальный квартет» (16+)
15.00 «Погода на «ОТВ». (12+)
15.05 Х/ф «Любовь за любовь» (16+)
18.30 «События»
18.40, 04.30 «Кабинет министров». (16+)
19.15 Х/ф «Чисто английское убийство» (16+)
23.00 «События. Акцент». (16+)
23.30 Д/ф «Россия, Урал, рок-н-ролл» (16+)
23.40 Х/ф «Тёмные лабиринты прошлого» (16+)
01.15 «Ночь в филармонии». (0+)
02.30 Д/ф «Угрозы современного мира» (12+)
03.50 «Действующие лица»

ЦЕНТР

08.00 «Настроение»
10.10 «Доктор И...» (16+)
10.45 Х/ф «Рядом с нами» (0+)
12.40 Д/ф «Иннокентий Смоктуновский. Моя фамилия вам ничего не скажет...» (12+)
13.30, 16.30, 21.30, 00.00 События (16+)
13.50 Т/с «Отец Браун» (16+)
15.40, 07.10 «Мой герой» Ток-шоу (12+)
16.50 Город новостей (16+)
17.15 «Дикие деньги. Герман Стерлигов» (16+)
18.00 Д/ф «Три плюс два» (12+)
18.35 «Естественный отбор» (12+)
19.40 Х/ф «Половинки невозможного» (12+)
22.00 «Право голоса» (16+)
23.45 «Петровка, 38»
00.30 «10 самых... Невезучие в любви» (16+)
01.05 Д/ф «Закулисные войны на эстраде» (12+)
02.00 События. (16+)
02.30 Х/ф «Затерянные в лесах» (16+)
04.30 Д/ф «Февральская революция» (12+)
06.05 Д/ф «Анатомия предательства» (12+)

НТВ

05.10 Х/ф «Адвокат» (16+)
06.00, 10.00, 13.00, 16.00, 19.00 «Сегодня»
06.05 «Таинственная Россия» (16+)
07.00 «Деловое утро НТВ» (12+)
08.05 Т/с «Возвращение Мухтара» (12+)
10.25 Х/ф «Пасечник» (16+)
12.00 «Суд присяжных» (16+)
13.25 «Обзор. Чрезвычайное происшествие»
14.00 «Место встречи»
16.40 «Говорим и показываем» (16+)
18.10 «Вещдок» (16+)
19.40 Т/с «Куба» (16+)
21.30 Т/с «Дело чести» (16+)
23.35 «Итоги дня»
00.05 Х/ф «Странствия Синдбада» (16+)
01.00 «Место встречи» (16+)
02.35 «Авиаторы» (12+)
03.25 «Судебный детектив» (16+)
04.20 Т/с «Патруль» (16+)

ТНТ

07.00 М/с «Черепашки-ниндзя» (12+)
07.30 Т/с «Женская лига» (16+)
08.00 «Экстрасенсы ведут расследование» (16+)
09.00 «Дом-2. Lite» (16+)
10.30 «Дом-2. Свадьба на миллион» (16+)
11.30, 12.00, 12.30, 13.00, 13.30, 14.00, 14.30, 15.00, 15.30, 16.00, 16.30, 17.00, 17.30, 18.00, 18.30, 19.00, 19.30 Т/с «Интерны» (16+)
20.00, 20.30 Т/с «Адаптация» (16+)
21.00, 01.00 Х/ф «Домашнее видео» (18+)
23.00 «Дом-2. Город любви» (16+)
00.00 «Дом-2. После заката» (16+)
02.55 Х/ф «Хищник» (18+)
04.55 «ТНТ-Club» (16+)
05.00 Т/с «В поле зрения 3» (16+)
05.50 Т/с «Я - Зомби» (16+)

СТС

06.00 «Ералаш»
06.25 М/с «Марин и его друзья. Подводные истории»
06.55 М/с «Фиксики»
07.15 М/с «Три кота»
07.35 М/с «Драконы. Защитники олуха» (6+)
08.30 Т/с «Крыша мира» (16+)
09.30 Шоу «Уральских пельменей». На ГОА бобра не ищут! часть 1» (12+)
10.30 Х/ф «Турист» (16+)
12.30, 01.00 «Лондонград. Знай наших!» (16+)
13.30 Т/с «Кухня» (16+)
16.00, 18.00 Т/с «Воронины» (16+)
20.00 Т/с «Мамочки» (16+)
21.00 Х/ф «Лара Крофт. Расхитительница гробниц. Колыбель жизни» (12+)
23.15 Шоу «Уральских пельменей». На ГОА бобра не ищут! часть 2» (12+)
00.00 «Уральские пельмени. Любимое» (16+)
02.00 Х/ф «Коммандос» (16+)
03.45 Т/с «Корабль» (16+)
04.45 Т/с «Однажды в сказке» (12+)
05.40 «Музыка на СТС» (16+)

СПАС

10.00 Национальное достояние
10.30, 13.30, 16.30, 19.30, 22.30, 01.30 «Предстоятель. Хроники служения»
11.00 Россия и мир
12.00 Д/ф «Синодалы»
12.30 Диалог под часами
14.00 «Отец Иоанн (Крестьянкин). Обретение ближних»
14.30 Здоровье души и тела
15.00 Д/ф «Трубецкие»
15.30 Д/ф «Мир один для всех»
16.00 Д/ф «Ярославское слово»
17.00, 21.00 «Радость моя»
18.00 Мой путь к Богу
18.30 Город мастеров
18.45 Монастыри России
19.00 Школа милосердия
20.00 Д/ф «Книги и файлы» (6+)
20.45 История русского костюма
22.00 Портреты. «Великая судьба. Михаил Булгаков»
22.25 Спросите батюшку
23.00 Русские судьбы
23.30 Новый храм
23.45 Святая Русь. Мотопаломничество
00.00 Д/ф «Золотое сечение России»
00.45 Пешком по Москве
01.00 Новости
02.00 Консервативный клуб
03.00 С Божией помощью
03.30 Музыкальная веранда
04.00 Д/ф «Жизнь прекрасна»
04.45 Д/ф «Приидите, вернии»
06.00 Беседа со священником
07.00 Портреты. «Художник Михаил Нестеров»
07.15 Д/ф «На вольных хлебах» (6+)
08.00 Д/ф «Образ Богомольца»
09.00 Д/ф «Золото, ладан и смирна»
09.30 «Марфо-Мариинская обитель. Два пути»

РОССИЯ К

06.30 Канал «Евроньюс»
10.00, 15.00, 19.30, 23.45 Новости культуры
10.15, 01.55 «Наблюдатель»
11.15, 00.05 Т/с «Расследования комиссара Мегрэ»
12.45, 20.45 «Правила жизни»
13.15 (Россия) любовь моя!. «Карачаево-Черкесия»
13.40 Х/ф «Дни Турбиных» (0+)
14.50 Цвет времени. П.Пикассо. «Девочка на шаре»
15.10, 22.25 Д/ф «Закат цивилизаций»
16.05 «Игорь Моисеев. Я вспоминаю... гастроль длиною в жизнь»
16.55 Д/ф «Всеволод Якут. Мой мир - театр»
17.35 Мастера фортепианного искусства. Сергей Редькин и Сергей Бабаян
18.30 Д/ф «Лев Зильбер. Охота на вирусы»
19.15 «Спокойной ночи, малыши!»
19.45 Главная роль
20.05 Черные дыры. Белые пятна
21.10 Д/с «Валентин Курбатов. Нечаянный портрет»
21.40 Культурная революция
23.15 Д/с «Запечатленное время»
00.00 Худсовет
01.40 М.Равель. Испанская рапсодия для оркестра

РОССИЯ 24

07.00, 08.00, 09.00, 10.00, 11.00, 12.00, 13.00, 14.00, 15.00, 16.00, 17.00, 18.00, 19.00, 20.00, 21.00, 22.25, 23.00, 23.45, 00.00, 01.00, 01.45, 02.00, 03.00, 04.00, 05.00, 06.00 Вести
07.30, 08.15, 09.20, 09.40, 10.15, 10.40, 11.20, 12.25, 12.45, 13.20, 14.30, 15.35, 16.35, 17.30, 18.30, 19.30, 20.30, 21.30, 02.35, 03.30, 05.30, 05.50, 06.30 Экономика
07.40, 14.40, 16.40, 17.40, 18.40, 20.35, 21.40, 05.35, 06.40 Гость
08.25, 09.30, 10.30, 11.30, 14.20 Спорт
08.30, 15.40, 20.15 Факты
08.45, 13.45, 02.45 Мобильный репортер
08.50, 09.50, 11.50, 13.50 Погода24
09.25, 10.25 Бизнес-вектор
09.45, 12.50, 17.35, 19.35, 01.35, 02.40 Реплика
10.50, 13.40, 06.50 Культура
11.40, 04.40 Энергетика
19.40 Стратегия
22.00 Экономика. Курс дня
23.30 Репортаж
00.45, 03.40 Геоэкономика

ТВ3

06.00 М/ф
09.30, 10.00, 17.35, 18.10 Т/с «Слепая» (12+)
10.30, 11.00, 16.00, 16.30, 17.00 Д/ф «Гадалка» (12+)
11.30 Не ври мне. Новая профессия. (12+)
12.30 Не ври мне. Реклама. (12+)
13.30, 14.00, 14.30 Д/ф «Охотники за привидениями» (16+)
15.00 Мистические истории. (16+)
18.45, 19.30 Т/с «Следствие по телу» (16+)
20.30, 21.15, 22.15 Т/с «Кости» (12+)
23.00 Х/ф «Забирая жизни» (16+)
01.00 Х/ф «Убойное Рождество Гарольда и Кумара» (16+)
02.30, 03.30, 04.15, 05.00 Т/с «В поле зрения» (16+)

5

06.00, 10.00, 12.00, 15.30, 18.30, 22.00 «Сейчас»
06.10 «Утро на «5» (6+)
09.10 «Место происшествия»
10.30, 11.20, 12.30, 12.45, 13.40, 14.35 Т/с «Опера. Хроники убойного отдела» (16+)
16.00 «Открытая студия»
17.30 «Актуально»
19.00, 19.40 Т/с «Детективы» (16+)
20.20, 21.10, 23.15 Т/с «След» (16+)
22.25 Т/с «Майор и магия» (16+)
00.00 Х/ф «Дело было в Пенькове» (12+)
02.00 Х/ф «Неуловимые мстители» (6+)
03.30 Х/ф «Новые приключения неуловимых» (6+)
05.00 Т/с «ОСА» (16+)

★

06.00 «Сегодня утром»
08.00 Д/с «Неизвестные самолеты»
09.00, 13.00, 18.00, 23.00 Новости дня
09.25, 10.05, 13.15 Т/с «Батя» (16+)
10.00, 14.00 Военные новости
13.40, 14.05, 00.00 Т/с «Белые волки» (16+)
18.40 Д/с «Колеса Страны Советов. Были и небылицы». «Похождения ведущего колеса»
19.35 «Легенды кино». Петр Тодоровский
20.20 «Теория заговора» (12+)
20.45 «Не факт!»
21.35 «Процесс» (12+)
23.15 «Звезда на «Звезде»
04.05 Х/ф «Простая история» (0+)

мир

06.10 М/ф
07.30 Доброе утро, мир! (12+)
09.00 Т/с «Золото скифов» (16+)
12.30 «Бремя обеда» (12+)
13.00, 16.00, 19.00 Новости
13.15 Д/ф «Семейные драмы» (16+)
14.15 Шоу «Нет проблем!» (12+)
16.15 Т/с «Возвращение Мухтара» (12+)
19.20, 05.00 Т/с «Закон и порядок. Отдел оперативных расследований» (16+)
22.10 Х/ф «Лекции для домохозяек» (12+)
23.55 Х/ф «Таинственная карта» (0+)
02.25 Т/с «Широка река» (16+)

Карусель

07.00 «Ранние пташки»
09.00 «С добрым утром, малыши»
09.25 «Пляс-класс»
09.30 М/с «Робокар Поли и его друзья»
10.10 М/с «Пожарный Сэм»
11.15 «Театр Бериляки»
11.30 М/с «Непоседа Зу»
12.55 «Лентяево»
13.20 М/с «Боб-строитель»
14.15 М/с «Тобот»
15.05, 05.10 «Ералаш»
16.00 «Перемешка»
16.15 М/с «Египтус»
16.35 М/с «Смешарики. Пин-код»
18.00 «Бум! Шоу»
18.30 М/с «Суперкрылья. Джетт и его друзья»
19.20 М/с «Клуб Винкс»
20.10 М/с «Dc девчонки-супергерои»
20.15 М/с «Королевская академия»
20.40 М/с «Ми-ми-мишки»
21.25 М/с «Смешарики. Новые приключения»
22.05 М/с «Томас и его друзья»
22.30 «Спокойной ночи, малыши!»
22.40 М/с «Бумажки»
00.00 М/с «Трансформеры. Роботы под прикрытием»
00.25 М/с «Время йо-кай»
00.45 М/с «Фиш и Чипс»
02.05 М/с «Мартина»
03.35 «Ребятам о зверятах»
03.40 Х/ф «Айболит-66»
05.40 М/с «Черепашка Лулу»

рен тв

05.00, 04.45 «Территория заблуждений с Игорем Прокопенко» (16+)
06.00, 09.00 «Документальный проект» (16+)
07.00 «С бодрым утром!» (16+)
08.30, 12.30, 16.30, 19.30, 23.00 «Новости» (16+)
12.00, 16.00, 19.00 «112» (16+)
13.00 «Званый ужин» (16+)
14.00 Х/ф «От заката до рассвета» (16+)
17.00, 04.00 «Тайны Чапман» (16+)
18.00, 01.15 «Самые шокирующие гипотезы» (16+)
20.00 Х/ф «Противостояние» (16+)
21.40 «Смотреть всем!» (16+)
23.25 Х/ф «Геракл» (12+)
02.10 «Секретные территории» (16+)
03.00 «Странное дело» (16+)

муз тв

07.00, 15.00, 22.00 Золотая лихорадка (16+)
08.00, 09.15 Каждое утро (16+)
09.00, 12.00, 15.45, 20.00 «PRO-новости» (16+)
11.00 «Муз-ТВ чарт» (16+)
12.15 «Победитель Битвы фанклубов» (16+)
12.40, 16.55, 19.05, 01.00 PRO-клип (16+)
12.45, 20.15, 00.00 Русские хиты-чемпионы четверга (16+)
13.40 «Икона стиля» (16+)
14.10, 19.10, 06.10 10 самых горячих клипов дня (16+)
16.00 «Ждите ответа» (16+)
17.00 «ClipYou чарт» (16+)
18.00 «Битва фанклубов» (16+)
21.00 «ТОР ЧАРТ Европы плюс» (16+)
23.00 «Check-IN на Муз-ТВ» (16+)
01.05 «МузРаскрутка» (16+)
01.30 Двойной УДАР (16+)
03.00 «Наше» (16+)
04.00 Только жирные хиты! (16+)

домашний

06.30, 05.30 «Джейми. Обед за 15 минут» (16+) (16+)
07.30 «Домашняя кухня» (16+)
08.00, 23.55 «6 кадров» (16+)
08.10 «По делам несовершеннолетних» (16+)
11.10 «Давай разведемся!» (16+)
14.10 Х/ф «Подкидыши» (16+)
16.05, 19.00 Х/ф «Женский доктор» (16+)
18.00 «Присяжные красоты» (16+)
20.50 «Подкидыши» (16+)
22.50 «Рублёво-Бирюлёво» (16+)
00.30 Х/ф «Ты есть...» (16+)
02.25 Д/с «Эффекты Матроны» (16+)

ПЯТНИЦА!

06.00, 08.30, 00.50 Пятница News. (16+)
06.30 М/с «Смешарики» (12+)
08.00 Школа доктора Комаровского. (16+)
09.00, 09.50 Т/с «Недотрога Джейн» (16+)
11.30 Барышня-крестьянка. (16+)
14.00 Орел и решка. (16+)
20.00, 21.00 Инстаграмщицы. (16+)
22.00 Аферисты в сетях. (16+)
23.00, 01.20 Т/с «Сверхъестественное» (16+)
03.10 Т/с «Дневники вампира» (16+)
05.00 Богач-бедняк. (16+)

05.00, 09.10 «Доброе утро»
09.00, 12.00, 14.00, 15.00 Новости
09.50 «Жить здорово!» (12+)
10.55 «Модный приговор»
12.15 «Наедине со всеми» (16+)
13.20, 14.15, 15.15 «Время покажет» (16+)
16.00 «Жди меня»
17.00 «Человек и закон» (16+)
18.00 «Первая Студия» (16+)
20.00 «Поле чудес»
21.00 «Время»
21.30 Лев Лещенко, Григорий Лепс, Леонид Агутин, Тамара Гвердцители в юбилейном концерте Сергея Жилина и оркестра «Фонограф»
23.20 «Вечерний Ургант» (16+)
00.10 «Саша Соколов. Последний русский писатель» (12+)
01.15 Х/ф «Ма Ма» (18+)
03.25 Х/ф «Дневник слабака - 2» (12+)

РОССИЯ 1

05.00, 09.15 «Утро России» (12+)
09.00, 11.00, 14.00, 17.00, 20.00 «Вести» (12+)
09.55 Ток-шоу «О самом главном» (12+)
11.40, 14.40, 17.20, 20.45 Местное время. «Вести» - Урал» (12+)
11.55 Т/с «Каменская» (16+)
14.55 Т/с «Тайны следствия» (16+)
17.40 «Прямой эфир» (16+)
18.50 Ток-шоу «60 Минут» (12+)
21.00 «Петросян-шоу» (16+)
23.10 Х/ф «Я буду рядом» (18+)
01.15 Х/ф «Обратный билет» (12+)
03.15 Т/с «Дар» (12+)

МАТЧ!

08.30 «Дублёр» (16+)
09.00, 09.35, 10.55, 12.50, 15.10, 16.05, 17.00, 20.15, 21.50, 00.05 Новости
09.05 «Безумные чемпионаты» (16+)
09.40, 12.55, 17.05, 21.20, 02.40 Все на Матч! Прямой эфир. Аналитика. Интервью. Эксперты
11.00 «Комментаторы. Фёдоров» (12+)
11.20 Биатлон. Чемпионат мира. Смешанная эстафета. Трансляция из Австрии
13.25 Х/ф «В поисках приключений» (18+)
15.15, 21.00 «Спортивный репортёр» (12+)
15.35 Д/ф «Жестокий спорт» (16+)
16.10 Конькобежный спорт. Чемпионат мира на отдельных дистанциях. Трансляция из Кореи
16.40 «Десятка!» (16+)
18.05 Биатлон с Дмитрием Губерниевым (12+)
18.35 Биатлон. Чемпионат мира. Спринт. Женщины. Прямая трансляция из Австрии
20.20 Реальный спорт
22.00 Х/ф «Короли Догтауна» (16+)
00.10 Все на футбол! Афиша (12+)
00.40 Футбол. Чемпионат Италии. «Наполи» - «Дженоа». Прямая трансляция
03.25 Д/ф «Быстрее» (16+)
05.30 Х/ф «Полоски зебры» (16+)
07.00 Х/ф «Первая перчатка» (0+)

ОТВ

05.00, 09.30, 21.00, 22.30, 03.00, 04.00 «События». (16+)
05.30, 11.20, 18.50, 23.10, 03.30, 04.40 «Патрульный участок». (16+)
05.55, 06.55, 10.55, 12.25, 13.45, 15.25, 18.25, 19.10 «Погода на «ОТВ». (6+)
06.00 М/ф «Смешарики», «Фиксики» (0+)
07.00 «УТРОтв»
09.35 Ирина Величко в программе «Частная история». (Россия, 2015 г.) (12+)
10.25 Д/ф «Угрозы современного мира» (12+)
11.00 «О личном и наличном». (12+)
11.40 Наталья Седых в программе «Частная история». (Россия, 2015 г.) (12+)
12.30, 21.30 Новости ТАУ «9 1/2». (16+)
13.30 «Студия приключений». (Россия, 2015 г.) (12+)
13.50 Х/ф «Еще раз про любовь» (12+)
15.30 Х/ф «О бедном гусаре замолвите слово» (12+)
18.30 «События»
18.40, 23.00, 04.30 «События. Акцент». (16+)
19.15 Х/ф «Чисто английское убийство» (16+)
23.30 Д/ф «Россия, Урал, рок-н-ролл» (16+)
23.40 Х/ф «Вне времени» (16+)
01.30 «Музыкальная Европа». (12+)
02.15 «Студия приключений». (Россия, 2015 г.) (12+)
02.40 «Депутатское расследование». (16+)
03.50 «Действующие лица»

ЦЕНТР

08.00 «Настроение»
10.00 Д/ф «Не может быть!» (12+)
10.30 Х/ф «Приключения Шерлока Холмса и доктора Ватсона. Сокровища Агры» (12+)
13.30, 16.30, 00.00 События (16+)
13.50 Т/с «Отец Браун» (16+)
15.40, 06.55 «Мой герой» Ток-шоу (12+)
16.50 Город новостей (16+)
17.15 «10 самых... Невезучие в любви» (16+)
17.50 Х/ф «Затерянные в лесах» (16+)
19.40 Х/ф «Идеальное убийство» (16+)
21.30 «В центре событий» (16+)
22.40 «Право голоса» (16+)
00.30 «Жена. История любви» (16+)
02.00 Д/ф «Любовь Орлова. Двуликая и великая» (12+)
02.55 «Петровка, 38»
03.10 Х/ф «Пуанты для Плюшки» (12+)

НТВ

05.10 Х/ф «Адвокат» (16+)
06.00, 10.00, 13.00, 16.00, 19.00 «Сегодня»
06.05 «Таинственная Россия» (16+)
07.00 «Деловое утро НТВ» (12+)
08.05 Т/с «Возвращение Мухтара» (12+)
10.25 Х/ф «Пасечник» (16+)
12.00 «Суд присяжных» (16+)
13.25 «Обзор. Чрезвычайное происшествие»
14.00 «Место встречи»
16.40 «Говорим и показываем» (16+)
18.15 «ЧП. Расследование» (16+)
20.00 «Правда Гурнова»
21.00 Т/с «Куба» (16+)
00.40 «Место встречи» (16+)
02.20 «Шарль де Голль. Возвращение скучного француза»
03.05 «Авиаторы» (12+)
03.30 «Судебный детектив» (16+)
04.30 Т/с «Патруль» (16+)

ТНТ

07.00 М/с «Черепашки-ниндзя» (12+)
07.30 Т/с «Женская лига» (16+)
08.00 «Экстрасенсы ведут расследование» (16+)
09.00 «Дом-2. Lite» (16+)
10.30 «Дом-2. Свадьба на миллион» (16+)
11.30, 12.00, 12.30, 13.00, 13.30, 14.00, 14.30, 15.00, 15.30, 16.00, 16.30, 17.00, 17.30, 18.00, 18.30, 19.00, 19.30 Т/с «Интерны» (16+)
20.00 Т/с «Импровизация» (16+)
21.00 «Комеди Клаб» (16+)
22.00 Т/с «Открытый микрофон» (16+)
23.00 «Дом-2. Город любви» (16+)
00.00 «Дом-2. После заката» (16+)
01.00 «Такое кино!» (16+)
01.30 Х/ф «Дикая» (18+)
03.50 Х/ф «Любой ценой» (16+)
05.10 Т/с «Саша + Маша» (16+)
06.00 Т/с «Последний корабль» (16+)

СТС

06.00, 05.20 «Ералаш»
06.25 М/с «Марин и его друзья. Подводные истории»
06.55 М/с «Фиксики»
07.15 М/с «Три кота»
07.35 М/с «Драконы. Защитники олуха» (6+)
08.30 Т/с «Крыша мира» (16+)
09.30 Шоу «Уральских пельменей». На ГОА бобра не ищут! часть 2» (12+)
10.15 Х/ф «Лара Крофт. Расхитительница гробниц. Колыбель жизни» (12+)
12.30 «Лондонград. Знай наших!» (16+)
13.30 Т/с «Кухня» (16+)
16.00 Т/с «Воронины» (16+)
19.00 «Уральские пельмени. Любимое» (16+)
19.30 Шоу «Уральских пельменей». О спорт, нам лень!» (16+)
21.00 Х/ф «Терминатор-3. Восстание машин» (16+)
23.05 Х/ф «Обитель зла в 3D. Жизнь после смерти» (18+)
01.00 Х/ф «Вне себя» (16+)
03.10 Х/ф «Вселяющие страх» (16+)
05.50 «Музыка на СТС» (16+)

ОТР

10.00 Здоровье души и тела
10.30, 13.30, 16.30, 19.30, 22.30, 01.30 «Предстоятель. Хроники служения»
11.00 Д/ф «Трубецкие»
11.30 Д/ф «Мир один для всех»
12.00, 00.15, 03.45 Пешком по Москве
12.15 Д/ф «Ярославское слово»
12.45 Д/ф «Царицына светлица»
13.20 Портреты. «Денис Давыдов»
14.00 Мой путь к Богу
14.30 Город мастеров
14.45 Монастыри России
15.00 Школа милосердия
15.30 Д/ф «Книги и файлы» (6+)
16.15, 22.00 История русского костюма
17.00, 21.00 «Радость моя»
18.00 «Марфо-Мариинская обитель. Два пути»
18.30 Беседа со священником
20.00 Д/ф «Образ Богомольца»
22.25 Спросите батюшку
23.00 Вечность и время
00.00 Твоё дело
00.30 Выставка «Скульптура в собрании государственного музея А.С. Пушкина»
01.00 Новости
02.00 Русские судьбы
02.30 Новый храм
02.45 Святая Русь. Мотопаломничество
03.00 Д/ф «Золотое сечение России»

04.00 Д/ф «Константино-Еленинский монастырь»
05.00 Д/ф «Спас нерукотворный»
06.00 Консервативный клуб
07.00 С Божией помощью
07.30 Д/ф «Жизнь прекрасна»
08.15 Д/ф «Приидите, вернии»
09.30 Музыкальная веранда

РОССИЯ К

06.30 Канал «Евроньюс»
10.00, 15.00, 19.30, 23.30 Новости культуры
10.15 «Наблюдатель»
11.15 Д/ф «Котильонный принц»
12.10 Г.Свиридов. «Метель». Музыкальные иллюстрации к повести А.С.Пушкина
12.45 «Правила жизни»
13.15 Письма из провинции. Кабардино-Балкария
13.40 Х/ф «Старые письма»
14.45 Цвет времени. Ар-деко
15.10 Д/ф «Закат цивилизаций»
16.05 «Игорь Моисеев. Я вспоминаю... гастроль длиною в жизнь»
17.00 «Царская ложа»
17.40 Мастера фортепианного искусства. Гала-концерт
19.10 Д/ф «Ибица. О финикийцах и пиратах»
19.45, 01.55 «Неизвестные» Федора Рокотова
20.30 Линия жизни. Евгений Водолазкин
21.25 Х/ф «Станционный смотритель» (0+)
22.30 «Те, с которыми я... Николай Пастухов»
23.45 Худсовет
23.50 Х/ф «Чайки» (16+)
01.25 М/ф для взрослых
02.40 Д/ф «Гёреме. Скальный город ранних христиан»

РОССИЯ 24

07.00, 08.00, 09.00, 10.00, 11.00, 12.00, 13.00, 14.00, 15.00, 16.00, 17.00, 17.40, 18.00, 19.00, 20.00, 21.00, 22.35, 23.00, 23.45, 00.00, 01.50, 02.00, 03.00, 05.00, 06.00 Вести
07.30, 08.15, 09.15, 09.30, 10.15, 10.35, 11.20, 12.25, 13.25, 14.30, 15.30, 16.30, 17.35, 18.35, 19.35, 20.30, 00.45, 02.45, 05.30, 05.50, 06.30 Экономика
07.40, 13.40, 14.35, 15.35, 16.40, 18.45, 19.45, 20.45, 05.40, 06.40 Гость
08.20, 09.20, 10.25, 11.30, 14.20 Спорт
08.30, 23.30 Факты
08.45, 12.45 Вести. Net
08.50, 11.50, 14.50 Погода24
09.35 Стратегия
09.50, 12.50, 01.40, 06.50 Реплика
10.40, 04.40 Финансовая стратегия
10.50, 15.50 Культура
11.40 Prочтение
13.50, 16.50 Мобильный репортер
21.30 Мнение с Эвелиной Закамской
22.00 Экономика. Курс дня
22.25 Экономика. События новой недели
01.00, 04.00 Международное обозрение
03.35 Индустрия кино

ТВ3

06.00, 05.45 М/ф
09.30, 10.00, 17.35 Т/с «Слепая» (12+)
10.30, 11.00, 16.00, 16.30, 17.00 Д/ф «Гадалка» (12+)
11.30 Не ври мне. Клевета. (12+)
12.30 Не ври мне. Это по любви. (12+)
13.30, 14.00, 14.30 Д/ф «Охотники за привидениями» (16+)
15.00 Мистические истории. (16+)
18.00 Дневник экстрасенса с Ф. Хадуевой. (12+)
19.00 Человек-невидимка. (12+)
20.00 Х/ф «Чарли и шоколадная фабрика» (12+)
22.15 Х/ф «Корабль-призрак» (18+)
00.00 Х/ф «Транс» (16+)
02.00 Х/ф «Джейсон Х» (18+)
03.45 Х/ф «Делай ноги»

5

06.00, 10.00, 12.00, 15.30, 18.30 «Сейчас»
06.10 «Утро на «5» (6+)
09.10 «Место происшествия» 10.40, 11.40, 12.40, 13.20, 14.20 Т/с «Опера. Хроники убойного отдела» (16+)
15.40, 16.20, 17.05, 17.45 Т/с «Майор и магия» (16+)
19.00, 19.45, 20.40, 21.25, 22.20, 23.05, 23.55, 00.45 Т/с «След» (16+)
01.35, 02.15, 02.55, 03.35, 04.15, 04.55, 05.40 Т/с «Детективы» (16+)

★

06.00 Д/ф «Последняя любовь Эйнштейна» (12+)
06.45, 07.35 «Специальный репортаж» (12+)
07.10 «Теория заговора» (12+)
08.00, 09.15 Х/ф «Два долгих гудка в тумане» (0+)
09.00, 13.00, 18.00, 23.00 Новости дня
09.55, 10.05 Х/ф «Тревожный вылет» (12+)
10.00, 14.00 Военные новости
11.50, 13.15 Х/ф «У опасной черты» (12+)
14.05 Т/с «След Пираньи» (16+)
18.40 Х/ф «Найти и обезвредить» (12+)
20.25, 23.15 Т/с «Противостояние» (16+)
04.25 Х/ф «Воздушный извозчик» (0+)

мир

06.00 М/ф
07.30 Доброе утро, мир! (12+)
09.00 Т/с «Золото скифов» (12+)
12.30 «Бремя обеда» (12+)
13.00, 16.00, 19.00 Новости
13.15 Д/ф «Семейные драмы» (16+)
16.15 «Секретные материалы» (16+)
17.15 Т/с «Возвращение Мухтара» (12+)
19.20 Т/с «Сивый мерин» (16+)
23.00 Х/ф «Аленький цветочек» (0+)
00.10 «Держись, шоубиз!» (12+)
00.35 Х/ф «Рам и Лакхан» (12+)
03.20 Х/ф «Третий лишний» (18+)
05.00 М/ф (6+)

карусель

07.00 «Ранние пташки»
09.00 «С добрым утром, малыши»
09.25 «Пляс-класс»
09.30 М/с «Робокар Поли и его друзья»
10.10 М/с «Пожарный Сэм»
11.15 «Битва фамилий»
11.40 М/с «Непоседа Зу»
12.55 «Мастерская «Умелые ручки»
13.10, 14.20, 16.15, 18.15 М/с «Фиксики»
14.00 «В мире животных»
16.00 «Универсум»
18.00 «Невозможное возможно»
19.20 М/с «Клуб Винкс»
20.10 М/с «Dc девчонки-супергерои»
20.15 М/с «Королевская академия»
20.40 М/с «Ми-ми-мишки»
21.25 М/с «Смешарики. Новые приключения»
22.05 М/с «Томас и его друзья»
22.30 «Спокойной ночи, малыши!»
22.40 М/с «Трактаун»
02.05 М/с «Мартина»
03.35 «Ребятам о зверятах»
03.40 Х/ф «Садко» (0+)
05.05 «Ералаш»
05.40 М/с «Черепашка Лулу»

рен тв

05.00, 03.30 «Территория заблуждений с Игорем Прокопенко» (16+)
06.00, 09.00 «Документальный проект» (16+)
07.00 «С бодрым утром!» (16+)
08.30, 12.30, 16.30, 19.30 «Новости» (16+)
12.00, 15.55, 19.00 «112» (16+)
13.00 «Званый ужин» (16+)
14.00 Х/ф «Геракл» (12+)
17.00 «Тайны Чапман» (16+)
18.00 «Самые шокирующие гипотезы» (16+)
20.00 «Битва за космос» (16+)
22.00 «Смотреть всем!» (16+)
23.00 Х/ф «Темный рыцарь» (16+)
02.00 Х/ф «Честная игра» (16+)

муз тв

07.00, 20.20, 06.00 Золотая лихорадка (16+)
08.00, 09.15 Каждое утро (16+)
09.00, 12.00, 15.45, 20.00 «PRO-новости» (16+)
11.00 «R'n'B чарт» (16+)
12.15 «Победитель Битвы фанклубов» (16+)
12.40, 16.55, 19.05 PRO-клип (16+)
12.45, 00.20 Только жирные хиты! (16+)
13.45 Золото (16+)
14.55, 19.10 10 самых горячих клипов дня (16+)
16.00 «Check-IN на Муз-ТВ» (16+)
17.00 «ТОР ЧАРТ Европы плюс» (16+)
18.00 «Битва фанклубов» (16+)
21.00 «Русский чарт» (16+)
22.00 «Праздник для всех влюбленных» (16+)

домашний

06.30, 05.30 «Джейми. Обед за 15 минут» (16+)
07.30 «По делам несовершеннолетних» (16+)
09.30 «Вербное воскресенье» Телероман (Россия) 2009 г. (16+)
18.00 «Присяжные красоты» (16+)
19.00 Х/ф «Нелюбимый» (16+)
22.40, 04.25 «Рублёво-Бирюлёво» (16+)
23.40, 05.25 «6 кадров» (16+)
00.30 Х/ф «Жизнь сначала» (16+)
02.25 Д/с «Эффекты Матроны» (16+)

ПЯТНИЦА!

06.00, 08.30, 01.10 Пятница News. (16+)
06.30 М/с «Смешарики» (12+)
08.00 Школа доктора Комаровского. (16+)
09.00, 09.50 Т/с «Недотрога Джейн» (16+)
11.30 Орел и решка. (16+)
20.00 Еда, я люблю тебя! (16+)
21.00 На ножах. (16+)
23.00 Х/ф «Однажды в Риме» (16+)
01.40 Опасные гастроли. (16+)
05.40 Сделка. (16+)

1

05.15 Контрольная закупка
06.00, 10.00, 12.00 Новости
06.10 Х/ф «Выйти замуж за капитана»
08.00 «Играй, гармонь любимая!»
08.45 М/с «Смешарики. Спорт»
09.00 «Умницы и умники» (12+)
09.45 «Слово пастыря»
10.15 К юбилею Татьяны Тарасовой. «Лед, которым я живу» (12+)
11.20 «Смак» (12+)
12.15 «Идеальный ремонт»
13.10 «На 10 лет моложе» (16+)
14.20 Х/ф «Анна и король»
17.00 «Кто хочет стать миллионером?»
18.00 Вечерние новости
18.15 «Угадай мелодию» (12+)
18.45 Чемпионат мира по биатлону. Спринт. Мужчины. Прямой эфир из Австрии
20.00, 21.20 «Минута славы». Новый сезон (12+)
21.00 «Время»
22.05 «Сегодня вечером» (16+)
23.45 Х/ф «Восстание планеты обезьян» (16+)
01.40 Х/ф «Отец-молодец» (16+)
03.35 Х/ф «Целуя Джессику Стейн» (16+)

РОССИЯ 1

05.15 Т/с «Частный детектив Татьяна Иванова». «Дорогая моя служанка» (12+)
07.10 «Живые истории» (12+)
08.00, 11.20 «Вести». Местное время. (12+)
08.20 «Местное время» (12+)
09.20 «Сто к одному» (12+)
10.10 «Семейный альбом» (12+)
11.00, 14.00 «Вести» (12+)
11.40 «Измайловский парк» (16+)
14.20 Х/ф «Костер на снегу» (12+)
18.00 «Субботний вечер» (12+)
20.00 «Вести в субботу» (12+)
21.00 Х/ф «Сколько стоит счастье» (12+)
00.50 Х/ф «Любовь по расписанию» (12+)
02.50 Т/с «Марш Турецкого» (12+)

МАТЧ!

08.30 «Дублёр» (16+)
09.00, 09.35, 10.40, 12.55, 15.00, 16.35 Новости
09.05 Все на Матч! События недели (12+)
09.40 «Диалоги о рыбалке» (12+)
10.45 Биатлон с Дмитрием Губерниевым (12+)
11.15 Биатлон. Чемпионат мира. Спринт. Женщины. Трансляция из Австрии
13.00 «Чистый футбол». Телевизионный фильм. (Россия) 2016 г. (16+)
15.10 Все на футбол! Афиша (12+)
15.40 «Звёзды футбола» (12+)
16.15 «Спортивный репортёр» (12+)
16.40, 01.00 Все на Матч! Прямой эфир. Аналитика. Интервью. Эксперты
17.25 Футбол. Чемпионат Англии. «Арсенал» - «Халл Сити». Прямая трансляция
19.25 Хоккей. Евротур. «Шведские игры». Россия - Швеция. Прямая трансляция
21.55 Баскетбол. Единая лига ВТБ. «Матч звёзд». Трансляция из Сочи
00.00 Реальный спорт
00.30 Д/ф «Драмы большого спорта» (16+)
01.45 Футбол. Чемпионат Англии. «Ливерпуль» - «Тоттенхэм»
03.45 Конькобежный спорт. Чемпионат мира на отдельных дистанциях. Трансляция из Кореи
04.15 Горнолыжный спорт. Чемпионат мира. Скоростной спуск. Мужчины. Трансляция из Швейцарии
05.45 Шорт-трек. Кубок мира. Трансляция из Белоруссии
06.30 Х/ф «Малыш Рут» (16+)

ОТВ

05.00 «События». (16+)
05.30, 12.00 «Национальное измерение». (16+)
05.50 «Патрульный участок». (16+)
06.10, 07.55, 10.35, 12.20, 13.35, 16.55, 18.30, 19.05 «Погода на «ОТВ». (6+)
06.15, 09.50 Елена Кондулайнен в программе «Частная история». (Россия, 2015 г.) (12+)
07.00 Ирина Величко в программе «Частная история». (Россия, 2015 г.) (12+)
07.45 «События. Парламент». (16+)
08.00 Новости ТАУ «9 1/2». (16+)
09.00 Наталья Седых в программе «Частная история». (Россия, 2015 г.) (12+)
10.40 «В гостях у дачи». (12+)
11.00 «Все о ЖКХ». (16+)
11.20 «УГМК». (16+)
11.30, 18.00 Программа Галины Левиной «Рецепт». (16+)
12.25 «Елена Малахова». (16+)
12.30 «Патрульный участок на дорогах». (16+)
13.00 «Наследники Урарту». (16+)
13.15 «Все о загородной жизни». (12+)
13.40 Модный тележурнал «Мельница». (12+)
14.10 Х/ф «О бедном гусаре замолвите слово» (12+)
17.00 «Прокуратура. На страже закона». (16+)
17.15, 21.00 Итоги недели
17.45 «Город на карте». (16+)
18.35 Д/ф «Угрозы современного мира» (12+)
19.10 Х/ф «Дневник его жены» (16+)
21.50 «Четвертая власть». (16+)
22.20 Х/ф «Любовь за любовь» (16+)
01.30 Х/ф «Вне времени» (16+)
03.10 Х/ф «Еще раз про любовь» (12+)

ТВ ЦЕНТР

07.55 «Марш-бросок» (12+)
08.30 Х/ф «Не имей сто рублей...» (12+)
10.15 «АБВГДейка»
10.45 «Православная энциклопедия» (6+)
11.10 Д/ф «Любовь Орлова. Двуликая и великая» (12+)
12.00, 13.45 Х/ф «Тайна двух океанов» (12+)
13.30, 16.30, 01.40 События (16+)
15.15, 16.45 Х/ф «Домик у реки» (12+)
19.10 Х/ф «Розыгрыш» (16+)
23.00 «Постскриптум» (16+)
00.10 «Право знать!» Ток-шоу (16+)
01.55 «Право голоса» (16+)
05.05 «Чужие голоса». Специальный репортаж (16+)
05.40 Т/с «Инспектор Морс» (16+)

РТВ

05.15 «Их нравы»
05.55 Х/ф «Агент особого назначения» (16+)
07.30 «Смотр»
08.00, 10.00, 16.00 «Сегодня»
08.20 «ЧП. Расследование» (16+)
08.45 «Устами младенца»
09.30 «Готовим с алексеем зиминым»
10.20 «Главная дорога» (16+)
11.00 «Еда живая и мёртвая» (12+)
12.00 «Квартирный вопрос»
13.05 «Поедем, поедим!»
14.00 «Двойные стандарты» (16+)
15.05 «Своя игра»
16.20 «Однажды...» (16+)
17.00 «Секрет на миллион» (16+)
19.00 «Центральное телевидение»
20.00 «Ты супер!» (6+)
22.30 «Ты не поверишь!» (16+)
23.25 «Международная пилорама» (16+)
00.20 Т/с «Формат а4» (16+)
02.50 «Авиаторы» (12+)
03.20 «Судебный детектив» (16+)
04.20 Т/с «Патруль» (16+)

ТНТ

07.00, 07.30, 08.00, 08.30 «ТНТ. MIX» (16+)
09.00 «Агенты 003» (16+)
09.30 «Дом-2. Lite» (16+)
10.30 «Дом-2. Свадьба на миллион» (16+)
11.30 «Школа ремонта» (12+)
12.30 «Экстрасенсы ведут расследование» (16+)
13.00, 14.30, 16.00, 17.30, 19.00, 19.30 «Битва экстрасенсов» (16+)
20.00 Х/ф «Люди Икс» (16+)
21.50 Т/с «Однажды в России» (16+)
23.00 «Дом-2. Город любви» (16+)
00.00 «Дом-2. После заката» (16+)
01.00 Х/ф «Хищник 2» (16+)
03.00 Х/ф «Луни Тюнз» (12+)
04.55 Т/с «В поле зрения 3» (16+)
06.00 Т/с «Последний корабль» (16+)

СТС

06.00 «Ералаш»
06.25 М/с «Барбоскины»
06.55 М/с «Фиксики»
08.00 М/с «Драконы. Защитники олуха» (6+)
09.00 М/с «Смешарики»
09.15 М/с «Три кота»
09.30 Шоу «Уральских пельменей». О спорт, нам лень!» (16+)
10.30 Реалити «Успеть за 24 часа» (16+)
11.30 М/ф «Коралина в стране кошмаров» (12+)
13.30 Х/ф «Повелитель стихий»
15.30 «Уральские пельмени. Любимое» (16+)
16.40 Х/ф «Земля будущего» (16+)
19.10 М/ф «Монстры против пришельцев» (12+)
21.00 Х/ф «Терминатор. Генезис» (12+)
23.25 Х/ф «Судья Дредд» (18+)
01.15 Х/ф «Коммандос» (16+)
03.00 Х/ф «Бегущий человек» (16+)
04.55 Т/с «Однажды в сказке» (12+)
05.50 «Музыка на СТС» (16+)

ОТРК

10.00 Мой путь к Богу
10.30, 13.30, 16.30, 19.30, 22.30, 01.30 «Предстоятель. Хроники служения»
11.00 «Радость моя»
12.00 Город мастеров
12.15 Монастыри России
12.30 Д/ф «Дом Ксении»
13.00 Школа милосердия
14.00 «Марфо-Мариинская обитель. Два пути»
14.30 Беседа со священником
15.30 Д/ф «Образ Богомольца»
17.00 Д/ф «На вольных хлебах» (6+)
17.45 Портреты. «Художник Михаил Нестеров»
18.00 Консервативный клуб
19.00 С Божией помощью
20.00 Музыкальная веранда

20.30 Д/ф «Жизнь прекрасна»
21.15, 04.45 История русского костюма
21.30 Д/ф «Счастье-это просто»
22.00 Национальное достояние
23.00 Россия и мир
00.00 Добрая память
01.00 Д/ф «Синодалы»
02.00 Вечность и время
03.00 Твоё дело
03.15, 08.45 Пешком по Москве
03.30 Выставка «Скульптура в собрании государственного музея А.С. Пушкина»
04.00 Д/ф «Путь времени»
05.00 Д/ф «Тайна Преподобной Марфы Тамбовской»
06.00 Русские судьбы
06.30 Новый храм
06.45 Святая Русь. Мотопаломничество
07.00 Д/ф «Константино-Еленинский монастырь»
08.00 Д/ф «Золотое сечение России»
09.00 Д/ф «Спас нерукотворный»

РОССИЯ К

06.30 Канал «Евроньюс»
10.00 Х/ф «Цирк» (0+)
11.40 Пряничный домик. «Маска, я тебя знаю»
12.10 «Нефронтовые заметки»
12.35 Д/ф «Озеро в море»
13.25 «Кудесники танца»
14.40 Х/ф «Станционный смотритель» (0+)
15.45 Спектакль «Полтава»
17.00 Новости культуры
17.30 Д/ф «Тайна белого беглеца»
18.15, 01.55 Д/с «История моды»
19.15 «Романтика романса»
20.15 Любовь Орлова. Больше, чем любовь
20.55 Х/ф «Весна» (12+)
22.40 «Белая студия»
23.20 Х/ф «Синдбад» (16+)
01.00 Антти Сарпила и его Свинг Бэнд (Финляндия)
02.50 Д/ф «Талейран»

РОССИЯ 24

07.00, 08.00, 09.00, 09.35, 10.00, 11.00, 12.00, 13.00, 14.00, 15.00, 16.00, 17.00, 18.00, 19.00, 20.00, 21.00, 22.00, 23.00, 00.00, 02.00, 03.00, 04.00, 05.00, 06.00 Вести
07.30, 09.25 Экономика
07.40 Гость
08.20, 11.20, 16.15, 17.35, 19.30 Репортаж
08.40, 17.20 Факты
09.40, 15.45, 02.40 Погода24
10.20, 14.20, 21.15 АгитПроп
10.35 Вести. Net. Итоги
11.35 Городские технологии
11.50, 04.50 Космонавтика
12.15, 00.15 Международное обозрение
13.10, 20.15, 06.15 Бесогон TV
14.35, 23.35 Специальный корреспондент
15.20, 05.35 Индустрия кино
16.30 Церковь и мир
18.30 Вопрос науки
19.15 Страховое время
21.20 Транспорт
21.35 АвтоВести
22.20, 04.35 Вести Подмосковья
22.35, 03.35 Мобильный репортер
01.00 Вести в субботу

ТВ3

06.00, 10.00, 05.30 М/ф
09.30 Школа доктора Комаровского. (12+)
10.45 Х/ф «Чарли и шоколадная фабрика» (12+)
13.00, 14.00, 14.45, 15.45, 16.30, 17.30, 18.15, 19.15, 20.00, 21.00 Т/с «Счастливчик» (16+)
21.45 Х/ф «Адвокат дьявола» (16+)
00.30 Х/ф «Сломанная стрела» (16+)
02.30 Х/ф «Чернокнижник» (18+)
04.30 Тайные знаки с О. Девотченко. Тайное значение пирамид. (12+)

5

06.20 М/ф «Лев и заяц», «Коротышка - зеленые штанишки», «Крылатый, мохнатый да масленый», «Кубик и тобик», «Соломенный бычок», «Лесные путешественники», «Крашеный лис», «Кот в сапогах», «Винни-пух», «Винни-пух и день забот» (0+)
09.35 «День ангела» (0+)
10.00, 18.30 «Сейчас»
10.10, 11.00, 11.55, 12.40, 13.30, 14.20, 15.10, 16.00, 16.50, 17.40 Т/с «След» (16+)
19.00, 20.00, 21.00, 22.00, 23.00, 00.00, 01.00, 02.00 Т/с «Кордон следователя Савельева» (16+)
03.00, 03.55, 04.45, 05.40, 06.35, 07.30, 08.25 Т/с «Опера. Хроники убойного отдела» (16+)

★

06.00 Х/ф «Иван да Марья» (0+)
07.40 Х/ф «Постарайся остаться живым» (12+)
09.00, 13.00, 18.00, 22.00 Новости дня
09.15 «Легенды музыки». Михаил Танич
09.40 «Последний день». Клара Лучко. (12+)
10.30 «Не факт!»
11.00 Д/с «Загадки века с Сергеем Медведевым». «Гибель Аркадия Гайдара» (12+)
11.50 «Улика из прошлого». «Мэрилин Монро» (16+)
12.35 «Теория заговора» (12+)
13.15 Д/с «Секретная папка». «Панфиловцы. Правда о подвиге» (12+)
14.00 Юношеский КВН Армии России
16.00 Х/ф «Яблоко раздора» (12+)
18.10 «Задело!» с Н. Петровым
18.20 Х/ф «Чужая родня» (0+)
20.15 «Петровка, 38»
22.20 Х/ф «Огарева, 6» (12+)
00.05 Х/ф «В полосе прибоя» (0+)
01.50 Х/ф «На краю стою» (16+)
03.45 Х/ф «Ижорский батальон» (0+)

мир

06.00 Х/ф «Аленький цветочек» (0+)
07.05 М/ф (6+)
07.55 «Союзники» (12+)
08.30 «Я-волонтер» (12+)
09.00 «Ой, мамочки» (12+)
09.30 «Медицинская правда» (12+)
10.00, 16.00 Новости
10.10 «Сделано в СССР» (12+)
10.40, 23.45 Х/ф «Одиноким предоставляется общежитие» (12+)
12.25 «Бремя обеда» (12+)
12.55, 03.35 Х/ф «Дамы приглашают кавалеров» (12+)
14.20, 02.00 Х/ф «Валентин навсегда» (16+)
16.15 Т/с «Под большой Медведицей» (16+)
01.30 «Любимые актеры 2.0» (12+)
04.50 М/ф

Карусель

07.00 М/с «Лесные друзья»
08.05 М/с «Марин и его друзья. Подводные истории»
08.55 «Пляс-класс»
09.00 «С добрым утром, малыши»
09.30 М/с «Моланг»
10.00 «Горячая десяточка»
10.30 М/с «Заботливые мишки. Дружная семья»
11.40 «Мастерская «Умелые ручки»
12.00 М/с «Томас и его друзья»
12.45 М/с «Три кота»
13.30 «Битва фамилий»
14.00 М/с «Соник бум»
16.00 М/с «Элвин и бурундуки»
18.10 М/с «Маша и медведь»
19.00 М/ф «Барби»
20.15 М/с «Маленькое королевство бена и холли»
22.30 «Спокойной ночи, малыши!»
22.40 М/с «Гуппи и пузырики»
01.00 М/с «Ниндзяго»
04.00 М/с «Тайны страны эльфов»
05.40 М/с «Путешествия жюля верна»

рен тв

05.00, 17.00, 03.30 «Территория заблуждений с Игорем Прокопенко» (16+)
06.45 Х/ф «Темный рыцарь» (16+)
09.55 «Минтранс» (16+)
10.40 «Ремонт по-честному» (16+)
11.20 «Самая полезная программа» (16+)
12.25, 12.35, 16.35 «Военная тайна с Игорем Прокопенко» (16+)
12.30, 16.30 «Новости» (16+)
19.00, 04.40 Х/ф «Годзилла» (16+)
21.20 Х/ф «Риддик» (16+)
23.30 Х/ф «Исходный код» (16+)
01.20 Х/ф «Чем дальше в лес...» (16+)

муз тв

07.00, 11.15 «PRO-новости» (16+)
07.20, 02.10 Только жирные хиты! (16+)
08.35, 13.00 PRO-клип (16+)
08.40, 16.25 «Top 30-Русский Крутяк недели» (16+)
11.35, 15.30, 22.30 Золотая лихорадка (16+)
13.05 «TOP ЧАРТ Европы плюс» (16+)
14.00, 21.30 «Check-IN на Муз-ТВ» (16+)
15.00 PRO-Обзор. (16+)
19.00 «Праздник для всех влюблённых» (16+)
23.30 «Партийная ZONA». Золотые Хиты. (16+)
01.10 Танцпол (16+)

домашний

06.30, 05.30 «Джейми. Обед за 15 минут» (16+) (16+)
07.30, 00.00, 04.25 «6 кадров» (16+)
08.10 Х/ф «Волшебная лампа Аладдина» (6+)
09.50 Х/ф «Найти мужа в большом городе» (16+)
14.00 Х/ф «Три полуграции» (16+)
17.30, 05.00 «Домашняя кухня» (16+)
18.00 Д/ф «Гадаю-ворожу» (16+)
19.00 Х/ф «Великолепный век». «Империя Кёсем» (16+)
23.00 Д/ф «Восточные жёны» (16+)
00.30 Х/ф «Колье для Снежной бабы» (16+)
02.25 «Свадебный размер» (16+)

ПЯТНИЦА!

06.00 М/с «Смешарики» (12+)
08.20 Школа доктора Комаровского. (16+)
09.00 Х/ф «Однажды в Риме» (16+)
11.00 Орел и решка. (16+)
12.00 Еда, я люблю тебя! (16+)
13.00 Инстаграмщицы. (16+)
15.00 Х/ф «Сбежавшая невеста» (16+)
17.30 Х/ф «Ешь, молись, люби» (16+)
20.00, 01.40 Аферисты в сетях. (16+)
23.00 Х/ф «Матч Поинт» (16+)
04.10 Сверхъестественные. (16+)

05.35, 06.10 «Наедине со всеми» (16+)
06.00, 10.00, 12.00 Новости
06.30 Х/ф «Метель»
08.10 М/с «Смешарики. Пин-код»
08.25 «Часовой» (12+)
08.55 «Здоровье» (16+)
10.15 «Непутевые заметки» (12+)
10.35 «Пока все дома»
11.25 «Фазенда»
12.15 Х/ф «Верные друзья»
14.20 Чемпионат мира по биатлону. Гонка преследования. Женщины. Прямой эфир из Австрии
15.00 «Теория заговора» (16+)
16.00 Концерт Стаса Михайлова
18.00 «Лучше всех!» Рецепты воспитания»
19.30 «Лучше всех!»
21.00 Воскресное «Время»
22.30 «КВН-2017». Отборочная игра (16+)
00.40 Х/ф «Песчаная галька» (16+)
04.10 Контрольная закупка

РОССИЯ 1

05.00 Т/с «Частный детектив. Татьяна Иванова». «Дольче вита по-русски» (12+)
07.00 М/ф «Маша и медведь» (12+)
07.30 «Сам себе режиссер» (12+)
08.20, 03.25 «Смехопанорама « (12+)
08.50 «Утренняя почта» (12+)
09.30 «Сто к одному» (12+)
10.20 «Местное время. Вести - Москва. Неделя в городе» (12+)
11.00, 14.00 «Вести» (12+)
11.20 «Смеяться разрешается» (12+)
14.20 Х/ф «Осторожно! Вход разрешен» (12+)
16.20 Х/ф «Старшая жена» (12+)
20.00 Вести недели
22.00 «Воскресный вечер с В. Соловьевым» (12+)
00.30 «Вымысел исключен. Век разведчика» (12+)
01.30 Т/с «Женщины на грани» (16+)

МАТЧ!

08.30 «Дублёр» (16+)
09.00, 09.35, 13.25, 15.10, 18.25, 19.25, 22.55, 00.00 Новости
09.05 Все на Матч! События недели (12+)
09.40 «Десятка!» (16+)
10.00 Церемония открытия XXII Зимних Олимпийских Игр. Трансляция из Сочи
13.30 Биатлон. Чемпионат мира. Спринт. Мужчины. Трансляция из Австрии
15.15 Все на хоккей!
15.55 Хоккей. Евротур. «Шведские игры». Россия - Чехия. Прямая трансляция
18.35 Биатлон. Чемпионат мира. Гонка преследования. Мужчины. Прямая трансляция из Австрии
19.35, 23.00, 02.40 Все на Матч! Прямой эфир. Аналитика. Интервью. Эксперты
20.25 Д/ф «Хулиганы. Англия» (16+)
20.55 Футбол. Чемпионат Англии. «Суонси» - «Лестер». Прямая трансляция
23.30 Д/ф «Жестокий спорт» (16+)
00.10 «Спортивный репортёр» (12+)
00.40 Футбол. Чемпионат Италии. «Кальяри» - «Ювентус». Прямая трансляция
03.25 Конькобежный спорт. Чемпионат мира на отдельных дистанциях. Трансляция из Кореи
03.55 Шорт-трек. Кубок мира. Трансляция из Белоруссии
04.25 Баскетбол. Единая лига ВТБ. «Матч звёзд». Трансляция из Сочи
06.25 Д/ф «Быстрее» (16+)

ОТВ

05.00 «Патрульный участок на дорогах». (16+)
05.30 «Депутатское расследование». (16+)
05.50, 07.55, 10.55, 11.20, 12.25, 20.55, 22.35 «Погода на «ОТВ». (6+)
05.55, 09.00 Елена Метелкина в программе «Частная история». (Россия, 2015 г.) (12+)
06.40, 09.50 Лёка Миронова в программе «Частная история». (Россия, 2015 г.) (12+)
07.25, 22.40 Итоги недели
08.00, 12.00 «Все о загородной жизни». (12+)
08.20 М/ф «Маша и медведь», «Смешарики», «Фиксики» (0+)
10.40 «Город на карте». (16+)
11.00 «О личном и наличном». (12+)
11.25 «Елена Малахова». (16+)
11.30 Программа Галины Левиной «Рецепт». (16+)
12.30 Х/ф «Чисто английское убийство» (16+)
21.00 Песни из репертуара Валерии в шоу «Достояние республики». (Россия, 2015 г.) (12+)
23.30 «Четвертая власть». (16+)
00.00 Х/ф «Криминальный квартет» (16+)
01.35 Х/ф «Дневник его жены» (16+)
03.20 «Музыкальная Европа». (12+)
04.05 «Студия приключений». (Россия, 2015 г.) (12+)
04.30 «Действующие лица»

ЦЕНТР

07.50 Х/ф «Рядом с нами» (0+)
09.40 «Фактор жизни» (12+)
10.10 Х/ф «Идеальное убийство» (16+)
12.05 «Короли эпизода. Юрий Белов» (12+)
12.55 «Барышня и кулинар» (12+)
13.30, 02.15 События (16+)
13.45 «Петровка, 38»
13.55 Х/ф «Государственный преступник» (0+)
15.50 «Смех с доставкой на дом» (12+)
16.30 Московская неделя (16+)
17.00 Х/ф «Счастье по контракту» (16+)
18.55 Х/ф «Мачеха» (16+)
22.30 Х/ф «Декорации убийства» (12+)
02.30 Х/ф «Приключения Шерлока Холмса и доктора Ватсона. Сокровища Агры» (12+)
05.30 Д/ф «Любовь и ненависть в большой политике. Маргарет Тэтчер» (12+)
07.00 «Мой герой» Ток-шоу (12+)

05.05 «Их нравы»
05.25 Х/ф «Агент особого назначения» (16+)
07.00 «Центральное телевидение» (16+)
08.00, 10.00, 16.00 «Сегодня»
08.20 Лотерея «Счастливое утро»
09.25 «Едим дома»
10.20 «Первая передача» (16+)
11.05 «Чудо техники» (12+)
12.00 «Дачный ответ»
13.05 «Нашпотребнадзор» (16+)
14.10 «Тоже люди» (16+)
15.05 «Своя игра»
16.20 «Следствие вели...» (16+)
18.00 «Новые русские сенсации» (16+)
19.00 Итоги недели
20.30 Х/ф «Взрывная волна» (16+)
22.40 Х/ф «Время Синдбада» (16+)
02.20 Поедем, поедим!
02.45 «Еда без правил»
03.35 «Судебный детектив» (16+)
04.25 Т/с «Курортная полиция» (16+)

ТНТ

07.00, 07.30, 08.00, 08.30 «ТНТ. MIX» (16+)
09.00 «Дом-2. Lite» (16+)
10.00 «Дом-2. Свадьба на миллион» (16+)
11.00 Т/с «Перезагрузка» (16+)
12.00, 12.30, 13.00, 13.30, 14.00 Т/с «Адаптация» (16+)
14.30 Х/ф «Люди Икс» (16+)
16.25 Х/ф «Люди Икс 2» (12+)
19.00, 19.30, 20.00, 21.00 Т/с «Открытый микрофон» (16+)
22.00 «Stand up» (16+)
23.00 «Дом-2. Город любви» (16+)
00.00 «Дом-2. После заката» (16+)
01.00 «Не спать!» (16+)
02.00 Х/ф «Хищники» (18+)
04.05 Х/ф «Сияние» (18+)
06.25 Т/с «Саша + Маша» (16+)

СТС

06.00, 05.35 «Ералаш»
06.10 М/ф «Железяки» (6+)
08.00 М/с «Драконы. Защитники олуха» (6+)
09.00 М/с «Смешарики»
09.15 М/с «Три кота»
09.30 М/ф «Коралина в стране кошмаров» (12+)
11.25 Х/ф «Земля будущего» (16+)
13.55 Х/ф «Терминатор-3. Восстание машин» (16+)
16.00 «Уральские пельмени. Любимое» (16+)
16.30 Х/ф «Терминатор. Генезис» (12+)
18.55, 03.30 Х/ф «План на игру» (12+)
21.00 Х/ф «Терминатор. Да придёт спаситель» (16+)
23.15 Х/ф «Скорость-2. Контроль над круизом» (12+)
01.35 Х/ф «Бегущий человек» (16+)
05.45 «Музыка на СТС» (16+)

ОРТ

10.00 Д/ф «Золото, ладан и смирна»
10.30, 13.30, 16.30, 19.30, 22.30, 01.30 «Предстоятель. Хроники служения»
11.00 «Радость моя»
12.00, 20.45, 23.45, 07.15 Пешком по Москве
12.15 Беседа со священником
13.15 Портреты. «Художник Михаил Нестеров»
14.00 Консервативный клуб
15.00 С Божией помощью
15.30 Музыкальная веранда
16.00 Монастырская кухня
17.00 Д/ф «Жизнь прекрасна»
17.45, 07.30 История русского костюма
18.00 Русские судьбы
18.30 Новый храм
18.45 Святая Русь. Мотопаломничество
19.00 Д/ф «Из жизни Достоевских»
20.00 Д/ф «Золотое сечение России»
21.00 Здоровье души и тела
21.30 Д/ф «Обитель на Девичьем поле»
22.00 «Священник Владимир Амбарцумов»
23.00 Д/ф «ДОМ на КАМНЕ»
00.00 Д/ф «Трудностям вопреки»
00.45 Портреты. «Святой праведный Иоанн Кронштадтский»

01.00 Д/ф «Преподобноисповедница Матрона(Власова)»
02.00 Национальное достояние
02.30 Россия и мир
03.30 Добрая память
04.30 Д/ф «Синодалы»
05.00 Д/ф «И даже до последних земли...»
06.00 Вечность и время
07.00 Твоё дело
07.45 Д/ф «Путь времени»
08.30 Д/ф «Тайна Преподобной Марфы Тамбовской»
09.30 Выставка «Скульптура в собрании государственного музея А.С. Пушкина»

РОССИЯ К

06.30 Канал «Евроньюс»
10.00 «Обыкновенный концерт»
10.35 Х/ф «Весна» (12+)
12.15 Д/ф «Ростислав Плятт - мудрец и клоун»
13.00 Россия, любовь моя!.»- Всего три струны»
13.30 Д/ф «Говорящие с Белухами»
14.35 Гении и злодеи. Отто Шмидт
15.05 «Что делать?»
15.50 Д/ф «Гроты Юнгана. Место, где буддизм стал религией Китая»
16.05 Д/ф «Вячеслав Бутусов. Пробуждение радости»
16.35 Библиотека приключений
16.50 Х/ф «Путешествие к началу времён»
18.15 «Пешком...». Феодосия Айвазовского
18.45, 01.55 Легенда «Озера Смерти»
19.30 «Людмила Гурченко на все времена». Вечер-посвящение
21.05 Х/ф «Прощальные гастроли» (16+)
22.15 «Ближний круг» Андрея Эшпая
23.10 П.И.Чайковский. «Евгений Онегин»
01.45 М/ф для взрослых
02.40 Д/ф «Долина Луары. Блеск и нищета»

РОССИЯ 24

07.00, 08.00, 09.00, 10.00, 11.00, 12.00, 13.00, 14.00, 15.00, 16.00, 16.30, 17.00, 18.00, 18.35, 19.00, 20.00, 21.00, 22.00, 23.00, 00.00, 03.00, 04.00, 05.00, 06.00 Вести
07.15, 10.40, 12.40, 20.40 Погода24
07.30 Вопрос науки
08.20, 16.50 Космонавтика
08.35, 19.35, 03.30 АвтоВести
09.20 АгитПроп
09.35, 03.50 Мобильный репортер
10.30 Экономика. События новой недели
11.20, 12.20, 13.30, 16.35, 23.25, 05.15 Репортаж
11.35, 20.20, 05.35 Геоэкономика
13.15 Гость
14.20 Прочтение
14.35, 04.35 Вести. Net. Итоги
15.10 Парламентский час
16.20 Финансовая стратегия
17.15, 00.15 БесогонTV
18.25 Личные деньги
18.40 Технология жилья
19.20 Вести. Транспорт
21.25 Городские технологии
21.40 Агробизнес
22.15 Война
22.30 Церковь и мир
01.00 Вестинедели
04.20 Страховое время
06.35 Специальный корреспондент

ТВ3

06.00, 08.00, 05.30 М/ф
07.30 Школа доктора Комаровского. (12+)
08.30 Х/ф «Делай ноги»
10.30, 11.15, 12.00, 13.00, 13.45, 14.30 Т/с «Элементарно» (16+)
15.15 Х/ф «Сломанная стрела» (16+)
17.15 Х/ф «Корабль-призрак» (18+)
19.00 Х/ф «Астрал. Глава 2» (16+)
21.15 Х/ф «Астрал. Глава 3» (16+)
23.00 Х/ф «Чернокнижник» (18+)
01.00 Х/ф «Адвокат дьявола» (16+)
03.45 Х/ф «Джейсон Х» (18+)

5

09.15 М/с «Ну, погоди!» (0+)
10.00 «Сейчас»
10.10 «Истории из будущего» (0+)
11.00 Х/ф «Дело было в Пенькове» (12+)
13.00 Х/ф «Третий не лишний» (16+)
14.25 Х/ф «Знахарь» (16+)
17.00 «Место происшествия. О главном» (16+)
18.00 Главное
19.30, 20.30, 21.30, 22.30, 23.30, 00.30, 01.35, 02.40, 03.40, 04.35 Т/с «Опера. Хроники убойного отдела» (16+)

★

06.00 Х/ф «Король Дроздобород» (0+)
07.20 Х/ф «Найти и обезвредить» (12+)
09.00 Новости недели с Ю. Подкопаевым
09.25 «Служу России»
09.55 «Военная приемка»
10.45 «Детектив» (12+)
11.05 Д/ф «Легендарные самолеты. МиГ-21»
12.00, 13.15 Х/ф «Родина или смерть» (12+)
13.00, 22.00 Новости дня
14.00 Т/с «Позывной «Стая» (16+)
18.00 Новости. Главное
18.45 Д/с «Легенды советского сыска» (16+)
22.20 «Прогнозы» (12+)
23.05 «Фетисов» (12+)
23.55 Х/ф «Черный океан» (0+)
01.30 Х/ф «Американская дочь» (6+)
03.30 Х/ф «Бессонная ночь» (16+)
05.20 Д/с «Хроника Победы» (12+)

мир

06.00 «Миллион вопросов о природе» (6+)
06.10 «Такие странные» (16+)
06.40 М/ф
08.00 «Культ//Туризм» (12+)
08.30 «БелаРусь сегодня» (12+)
09.00 Программа» Еще дешевле» (12+)
09.30 «Любимые актеры 2.0» (12+)
10.00, 16.00 Новости
10.10 Т/с «Сивый мерин» (16+)
13.30 «Звезда в подарок» (12+)
14.00 Х/ф «Любовь живет три года» (16+)
16.15, 22.00 Т/с «Фурцева. Легенда о Екатерине.» (16+)
21.00 Итоговая программа «Вместе»
23.30 Т/с «Под большой Медведицей» (16+)

Карусель

07.00 М/с «Лесные друзья»
08.05 М/с «Марин и его друзья. Подводные истории»
08.55 «Пляс-класс»
09.00 «С добрым утром, малыши»
09.30 М/с «Моланг»
10.00 «Все, что вы хотели знать, но боялись спросить»
10.30 М/с «Алиса знает, что делать!»
11.25 «Школа Аркадия Паровозова»
12.00 М/с «Томас и его друзья»
12.45 М/с «Барбоскины»
13.45 «Высокая кухня»
14.00 М/ф «День коронации»
14.45 М/с «Свинка Пеппа»
16.40 М/с «Белка и Стрелка. Озорная семейка»
18.35 М/с «Лунтик и его друзья»
20.05 М/с «Йоко»
20.30 М/с «Дружба - это чудо»
22.30 «Спокойной ночи, малыши!»
22.40 М/с «Щенячий патруль»
01.00 М/с «Зиг и шарко»
04.00 М/с «Тайны страны эльфов»
05.40 М/с «Путешествия Жюля Верна»

рен тв

05.00 Х/ф «Годзилла» (16+)
06.40 Т/с «Каменская» (16+)
23.00 «Добров в эфире» (16+)
00.00 «Соль» Музыкальное шоу Захара Прилепина. «Воскресение» (16+)
01.30 «Военная тайна с Игорем Прокопенко» (16+)

муз тв

07.00, 12.00 Золотая лихорадка (16+)
08.00, 01.30 Русские хиты-чемпионы недели (16+)
09.25, 13.00 PRO-клип (16+)
09.30, 03.30 Только жирные хиты! (16+)
11.00 «Детская Десятка с Яной Рудковской» (6+)
13.05 «Русский чарт» (16+)
14.00 «Ждите ответа» (16+)
15.00 «Икона стиля» (16+)
15.30 «Партийная ZONA». Золотые Хиты. (16+)
17.15 Золото (16+)
18.00 «Top 30-Крутяк недели» (16+)
20.30 «Звёздный допрос» (16+)
21.15 «Партийная ZONA» (16+)
23.00 «Муз-ТВ чарт» (16+)
00.00 PRO-Обзор. (16+)
00.30 «Check-IN на Муз-ТВ» (16+)
02.30 GOLD (16+)
06.10 10 самых горячих клипов дня (16+)

домашний

06.30, 05.30 «Джейми. Обед за 15 минут» (16+)
07.30 Х/ф «Марья-искусница»
09.05 Х/ф «Жизнь сначала» (16+)
10.55 Х/ф «Как выйти замуж за миллионера» (16+)
14.25 Х/ф «Нелюбимый» (16+)
18.00 Д/ф «Гадаю-ворожу» (16+)
19.00 Х/ф «Не уходи» (16+)
22.55 Д/ф «Замуж за рубеж» (16+)
23.55 «6 кадров» (16+)
00.30 Х/ф «Три полуграции» (16+)
04.00 «Свадебный размер» (16+)
05.00 «Домашняя кухня» (16+)

ПЯТНИЦА!

06.00 М/с «Смешарики» (12+)
08.20 Школа доктора Комаровского. Классный журнал. (16+)
09.00 Еда, я люблю тебя! (16+)
10.00 Проводник. (16+)
11.00 Орел и решка. (16+)
13.00 Х/ф «Сбежавшая невеста» (16+)
15.30 Х/ф «Ешь, молись, люби» (16+)
18.00 Инстаграмщицы. (16+)
20.00, 01.40 Аферисты в сетях. (16+)
23.00 Х/ф «Сенсация» (18+)
03.40 Большой чемодан. (16+)
05.40 Сделка. (16+)

ПроЛесной
3 февраля 2017 | № 4 (299)

УПРАВЛЕНИЕ СОЦ. ПОЛИТИКИ СООБЩАЕТ

Пособия: новые размеры

С 1 января 2017 года произведена индексация пособий, выплачиваемых по областным законам, с коэффициентом индексации 1,04. Выплата ежемесячных пособий производится в новых размерах.

Размеры пособий, выплачиваемых семьям с детьми по областным законам:

№ п/п	Пособия	Размер в 2016 г. (руб.)	Размер с 01.01.2017 г с учётом индексации (руб.)
1	Денежные средства на содержание ребенка, находящегося под опекой или попечительством, не достигшего возраста 7 лет	9187,00	9554,00
2	Денежные средства на содержание ребенка-инвалида, находящегося под опекой или попечительством, не достигшего возраста 7 лет	11944,00	12421,00
3	Денежные средства на содержание ребенка, находящегося под опекой или попечительством, достигшего возраста 7 лет	10105,00	10510,00
4	Денежные средства на содержание ребенка-инвалида, находящегося под опекой или попечительством, достигшего возраста 7 лет	13136,00	13662,00
5	Денежные средства на содержание ребенка, находящегося под опекой или попечительством, достигшего возраста 12 лет	10566,00	10988,00
6	Денежные средства на содержание ребенка-инвалида, находящегося под опекой или попечительством, достигшего возраста 12 лет	13735,00	14285,00
7	Ежемесячное пособие на ребенка женщине, родившей ребенка, происхождение которого от конкретного лица (отцовство) не установлено (для лиц, среднедушевой доход которых ниже величины прожиточного минимума, установленного в Свердловской области)	1086,00	1129,00
8	Ежемесячное пособие на ребенка лицу, являющемуся родителем трех или более несовершеннолетних детей, проживающих с ним (для лиц, среднедушевой доход которых ниже величины прожиточного минимума, установленного в Свердловской области)	2174,00	2261,00
9	Ежемесячное пособие на ребенка матери ребенка, отец которого призван на военную службу (для лиц, среднедушевой доход которых ниже величины прожиточного минимума, установленного в Свердловской области)	815,00	847,00
10	Ежемесячное пособие на ребенка иным лицам (для лиц, среднедушевой доход которых ниже величины прожиточного минимума, установленного в Свердловской области)	544,00	565,00
6	Социальное пособие беременным женщинам (неработающие беременные женщины, имеющие статус безработных, вставшие на учет в ранние сроки беременности)	730,00	759,00
7	Ежемесячное пособие родителю (лицу его заменяющему), воспитывающему ребенка-инвалида	1216,00	1265,00
8	Ежемесячное пособие на проезд учащимся из многодетных семей	416,00	433,00
9	Социальное пособие малоимущим семьям, малоимущим одиноко проживающим гражданам (из расчета на одного человека)	424,00	441,00

Размеры пособий, выплачиваемых иным категориям граждан по областным законам:

№ п/п	Пособия	Размер в 2016 г. (руб.)	Размер с 01.01.2017 г с учётом индексации (руб.)
1	Ежемесячное пособие на пользование услугами местной телефонной связи	245,00	255,00
2	Ежемесячное пособие на пользование услугами проводного радиовещания	24,00	25,00
3	Ежемесячное пособие на пользование платными услугами телевещания	82,00	85,00
4	Ежемесячное пособие на проезд на всех видах городского пассажирского транспорта	416,00	433,00
5	Ежемесячное пособие на оплату жилого помещения и коммунальных услуг инвалидам ВОВ и участникам ВОВ для одиноко проживающего гражданина	1101,00	1145,00
6	Ежемесячное пособие на оплату жилого помещения и коммунальных услуг инвалидам ВОВ и участникам ВОВ для граждан, проживающих совместно с членами своей семьи	931,00	968,00
7	Ежемесячная денежная выплата Ветеранам труда Свердловской области	774,00	805,00
8	Ежемесячное пособие члену семьи погибшего (умершего) ветерана боевых действий	1289,00	1341,00
9	Денежная компенсация вместо путевки на санаторно-курортное лечение труженикам тыла, не являющимися инвалидами (1 раз в 2 года)	1216,00	1265,00
10	Социальное пособие реабилитированным лицам и лицам, признанным пострадавшими от политических репрессий (ежегодно)	1276,00	1327,00

ПРО ДОБРО

Есть только оптимизм...

Благотворительная акция в помощь жителям Донбасса продолжается

О событиях, происходящих в Восточной Украине, сейчас снова говорят в каждом выпуске новостей, и, как утверждают очевидцы, обстановка на Донбассе действительно накалена, люди находятся на грани выживания. О том, в каких страшных условиях живут жители Луганской и Донецкой народных республик, не понаслышке знают лесничане, которые активно помогают пострадавшим.

Накануне Нового года члены Хуторского казачьего общества «Лесной» V отдела «Исетская линия» Оренбургского войскового казачьего общества организовали очередную, уже седьмую, благотворительную акцию по сбору и доставке гуманитарной помощи жителям Восточной Украины. Первая такая акция с участием жителей Лесного и прихожан храма Симеона Верхотурского была проведена ещё в феврале 2015 года. Тогда было собрано более двух тонн груза, который сопровождали казаки Олег Елисов, Дмитрий Сторожев и иерей Алексий Занозин.

С тех пор, как рассказали атаман ХКО «Лесной» Олег Иванович Елисов и начальник штаба, хорунжий Елена Вячеславовна Шкарина, это доброе дело стало традицией. Основные акции проходят, как правило, в канун Нового года и Дня защиты детей, волонтёры доставляют адресную помощь нуждающимся: детям-инвалидам, сиротам и пенсионерам. Некоторые акции проводились совместно с жителями Заречного, Верхней Туры, Серова, Краснотурьинска. Кроме того, члены казачьего общества сотрудничают с серовским отделением «Российского Красного Креста». С 2015 года активисты побывали в нескольких горячих точках Восточной Украины: в Макеевке, Новониколаевке, Новосветловке, печально известной Горловке. Из последнего населённого пункта волонтёрам удалось вывезти семью с маленьким ребёнком, которая теперь живёт в Красноуральске.

К участию в декабрьской акции подключились детские сады Лесного – «Яблонька», «Чебурашка», «Семицветик», что приятно удивило и тронуло представителей казачьего общества. Благодаря помощи лесничан удалось порадовать детей и пожилых жителей посёлка Донецкий Луганской области новогодними подарками и гуманитарной помощью. 18 декабря 2016 года волонтёры отправились в путь и, преодолев 2700 километров, доставили груз нуждающимся. Долгожданную помощь получили дети-инвалиды детского сада № 42 и пенсионеры гериатрического центра. Когда волонтёры выезжали обратно, начался очередной артобстрел посёлка...

25 января в «Яблоньке» представители ХКО «Лесной» рассказали о своей поездке и вручили новым участникам акции благодарственные письма от жителей Донецкого.

«Воды нет, еды нет, одежды нет, тепла нет, электричества нет, нет ничего ... Есть только оптимизм и надежда на русский народ, на Россию, на то, что мы не оставим их в беде», – замечает Олег Иванович Елисов. Таких неравнодушных, как волонтёры из Лесного, немало по всей стране – на границе лесничане встречали проводников гуманитарной помощи из Томска, Новосибирска, Тюмени, Перми и других городов. Подобные благотворительные акции для жителей Донбасса – порой единственный способ выжить. «Цены российские, а пенсия три тысячи, работы нет», – рассказывает Олег Иванович.

Когда волонтёры выезжали обратно, начался очередной артобстрел посёлка...

ХКО «Лесной» продолжает своё доброе дело и обращается ко всем неравнодушным лесничанам, желающим принять участие в благотворительной акции в помощь жителям Восточной Украины: **открыта приёмная казачьего общества по адресу: ул. Мамина-Сибиряка, 47, 1 этаж (здание ЖЭК № 6), где осуществляется сбор гуманитарной помощи и консультации по вопросам проведения акции. График работы: каждый четверг с 18.00 до 20.00.**

Кроме того, представители ХКО «Лесной» обращают внимание: если у вас есть родственники, живущие в Восточной Украине, и вы знаете их адрес, волонтёры готовы разыскать их и передать ваши посылки.

Анна ДЕМЬЯНОВА

ПРО СПОРТ

Одержали победу над «Викторией»

Юные хоккеисты – в четвертьфинале «Золотой шайбы»

29 января прошёл второй матч команды «Факел» (2006 -2007 г.р.) 1/8 плей-офф первенства Свердловской области «Золотая Шайба». Турнир проходил на ледовом корте в Лесном. В гости к нам приехала команда «Виктория».

Команды настроились на серьёзную игру, так как соревнования в плей-офф идут «на вылет». Это ответная игра нашей команды – в первом матче 27 января она уже одержала убедительную победу над соперником со счётом 7:3, и во второй встрече для ребят самым главным было не проиграть.

Первый период прошёл в острой борьбе и атаках обеих команд, в одной из таких атак на десятой минуте от синей линии по воротам команды «Виктория» дальний бросок произвёл Арсений Меркурьев, который и открыл счёт в этом матче, а ещё через двадцать секунд сольный проход совершил наш капитан Павел Мосеев, забросив вторую шайбу нашей команды. Первый период так и закончился со счётом 2:0 в нашу пользу.

После перерыва стиль игры поменялся, и наша команда очень сильно прибавила в скорости и комбинационной игре. Результат не заставил себя ждать – уже на пятой минуте второго периода с передачи Артёма Галиахметова третью шайбу нашей команды забросил Дмитрий Бакакин. На второй перерыв ребята ушли отдыхать со счётом 5:0 в нашу пользу (шайбы во втором периоде забросили Дмитрий Бакакин и Павел Мосеев).

В третьем периоде тренер принял решение заменить основного вратаря команды Никиту Самойленко на второго вратаря – Семёна Филиппова, дав ему шанс набраться игрового опыта. К сожалению, Семёну не удалось сохранить свои ворота в неприкосновенности – на четвёртой минуте третьего периода команде «Виктория» в одной из атак удалось одну шайбу отквитать, но наши ребята ответили ещё двумя шайбами (их забросили Арсений Меркурьев и Савелий Пронин). Также в этой игре две точные передачи отдал Артём Галиахметов, по одной точной передаче – Савелий Пронин, Дмитрий Бакакин, Роман Мыльцев, Арсений Меркурьев и Ярослав Куровских.

Итоговый счёт в этом матче – 7:1 в нашу пользу, мы вышли в 1/4 плей-офф первенства Свердловской области «Золотая Шайба»!

Соб. кор

Состав команды

Тренер команды – Максим Андреевич Евсин
Капитан – Павел Мосеев
Вратари – Никита Самойленко, Семён Филиппов
Нападающие – Артём Галиахметов, Савелий Пронин, Дмитрий Бакакин, Виталий Копайгородский, Артём Щукин, Семён Утёмов, Тимофей Попов, Прохор Соколов, Роман Мыльцев
Защитники – Дмитрий Арбузов, Арсений Меркурьев, Ярослав Куровских, Никита Данилов, Илья Петрожицкий, Илья Ежов.

КУПОН для объявлений (принимается до 13.00 среды) СТОИМОСТЬ одного объявления (до 15 слов) всего от 35 рублей!

РУБРИКА:

- ☐ Недвижимость
- ☐ Транспорт
- ☐ Детское
- ☐ Одежда. Обувь
- ☐ Мебель
- ☐ Техника
- ☐ Перевозки
- ☐ Услуги
- ☐ Отдам
- ☐ Утеряны
- ☐ Найдены

Для служебных отметок:

ЛЕСНОЙ

НЕДВИЖИМОСТЬ

Продаётся

• 1-комн. кв. в Екатеринбурге. 2 эт/6-этажном кирпичном доме, 30 кв.м, р-н южного автовокзала, до м. Чкаловская 700 м. 2400000 руб. Тел. 8-909-013-09-88. (4-2)

• 1-комн. кв. по ул. Мира, 9, 3 этаж, пл. 38,3 кв. м, есть лоджия. Цена при осмотре. Квартира освобождена. Тел. 8-962-314-04-97.

• 2-комн. кв. (вагон) в хорошем состоянии. Ленина, 12, 3 этаж. Торг при осмотре. Тел. 8-950-636-21-25. (4-1)

• 2-комн. кв. по ул. Мира, д. 3, 1 этаж, окна на ул. Мира, общ. площадь 55,1 кв. м, жилая площадь 28,5 кв. м, 2 лоджии, 1 собственник, цена 2200000 руб. Гараж по ул. Уральской, цена 100000 руб. Тел. 8-956-529-53-81, 8-909-024-31-02. (4-1)

• 2-комн. кв. в г. Н. Тура, ул. Ленина, 119, 41 кв. м, 3 этаж. Недорого. Собственник. Тел. 8-952-731-08-63.

• 3-комн. кв. в новом доме с чистовой отделкой, натяжные потолки и т.д., дешевле, чем у строителей. Тел. 8-908-637-44-08. (5-2)

• Или меняется на 2-х комн. кв. в г. Лесной благоустр. жилой дом в п. Таёжный, жил. пл. 80 кв. м, с приусадебным участком, 25 соток со всеми хоз. постройками. Подробности по тел. 8-906-805-86-54, 8-952-148-80-88. (4-2)

• Гараж на 35-м кв. в хорошем состоянии, ворота утеплены, полки, электрифицирован. 60 тыс. руб., рассрочка до 6 месяцев. Тел. 8-904-986-09-35.

• Жилой дом с земельным участком (7,8 соток) в Лазаревском районе г. Сочи в 10 минутах ходьбы от моря. Тел. 8-918-935-89-36. (2-1)

• Сад в № 22 на Карьере, 6 соток, баня, теплица, дом. Тел. 8-950-202-14-76.(10-7)

Меняется

• 2-комн. кв., 60 кв.м, 2 эт., пос. Горный на 1-комн.кв. в городе. Тел. 8-950-652-11-46. (4-4)

• 3-комн. кв. крупного габарита на 62 кв. на 2-комн. кв. с комнатой или с доплатой. Или меняется 3-комн. кв. + 1-комн. кв. на две 2-комн. кв-ры. Рассмотрим любые варианты. Тел. 8-904-989-08-76.

Сдаётся

• 1-, 2-, 3-комн. кв. посуточно, есть все. Тел. 8-919-366-27-79. (4-3)

• 2-комн. кв. по Кирова, 27. 10 тыс. руб. + ком. платежи. Тел. 8-909-002-09-87.

Сниму

• Возьму сад в аренду на летний период. Тел. 8-904-38-34-698.

ТЕХНИКА

Продаётся

• Смартфон Sony-Ericsson WT19 i, экран 3,2 дюйма, камера 5 МП, автофокус, 3G, GPS, FM-радио, стереозвук, карта 16 GB. Цена 1300 рублей. Тел. 8-965-525-72-87.

ОДЕЖДА. ОБУВЬ

Продаётся

• Распродаётся зимние коллекции товара в магазине «Гита» (ул. Кирова, 32) до 30-40 % за наличку. В ассортименте: шубы – мутон, бобрик, норка; френчи с мехами, пальто, дублёнки различного фасона и длины. Шуба из енота – 39 тыс. руб., р. 50-52. Детские комбинезоны, платья, блузки, шапки и многое другое. Утеплённые куртки с капюшоном-чернобуркой, все размеры и расцветки: красный, лимонный, зелёный, бирюза, белый и т.д. Посетите наш магазин – цены вас приятно удивят! Скидки! Рассрочки. Тел. 8-922-105-21-54. (3-2)

МЕБЕЛЬ

Продаётся

• Стол письменный в хорошем состоянии. Стенка б/у. Тел. 8-922-200-79-00.

ДРУГОЕ

Продаётся

• 3-комн. кв. в панельном доме, 3-й этаж. Очень дёшево – телевизор «Rolsen» (не плазма), большой. Тел. +7-950-547-78-57. (3-1)

• Дрова берёзовые колотые 4,2 куба – 4500 руб., чурками – 4000 руб. с доставкой. Тел. 8-953-385-43-15. (4-1)

Куплю

• Дороже всех! Предметы старины: статуэтки (из фарфора, чугуна, бронзы). Иконы, колокольчики, угольные самовары, подстаканники, столовые наборы (из мельхиора). Часы, книги, значки на винте, ювелирные украшения, столовое серебро (любой пробы) и мн. Др. Профессиональная честная оценка! Тел. 8-963-444-11-11. (3-3)

РАБОТА

Требуется

• Детской музыкальной школе срочно требуется на постоянную работу ведущий бухгалтер и на время декретного отпуска бухгалтер (кассир), за справками обращаться по тел. 6-14-43.

• В в/ч 3275 – повара. Тел. 8-922-616-68-96. (2-2)

• В к/т «Ретро» – уборщица и администратор-охранник. Подробности по тел. 7-72-13.

• Слесарь, сантехник, сварщик. Без вредных привычек. Тел. 8-900-215-59-67, 8-950-630-07-10. (2-1)

ПЕРЕВОЗКИ

• Аккуратные опытные грузчики. Машины. Переезды. Пианино. Подъём стройматериалов. Вывоз строительного мусора, старой мебели, батареи, ванны, холодильники, плиты, машины на свалку. Быстро и недорого! Тел. 8-950-650-31-10.

• Газель. Грузчики. Город, область. Тел. 8-904-543-80-99. (4-1)

УСЛУГИ

• В библиотеке им. Бажова по воскресеньям продажа алтайского меда с пасеки Ступишиных. с 12.00 до 13.00 Тел. 9-87-25, 8-909-010-12-26. (4-4)

• Ведущая юбилеев, свадеб, корпоративов к 23 февраля, 8 Марта. Пишу стихи, пою, есть костюмы. Индивидуальный сценарий. Проведу детский день рождения от 5 лет. Тел. 8-919-375-61-31. (4-1).

• Двери металлические для квартир. Гаражные ворота. Решётки оконные. Оградки. Изготовление, монтаж. Тел. 8-902-150-21-20, 8-953-385-43-53. (4-2)

• Дезинсекция. Уничтожение насекомых (клопы, блохи, тараканы, муравьи). Гарантия. Тел. 8-900-198-64-56, 9-88-54. (14-7)

• Демонтаж стен, перегородок, антресолей, дверей, плитки и т.д. Вывоз строительного мусора, старой мебели. Недорого! Бесплатно вывезем ванны, батареи, холодильники, машины, плиты. Тел. 8-950-650-31-10. (4-1)

• Качественно выполню ремонт в вашей квартире. Тел. 8-904-983-59-12, Сергей.

• Компьютер. Быстро, большой опыт. Наладка и настройка. Антивирус (лицензия). Интернет и Wi-Fi-роутеры. Ноутбуки и принтеры. Недорого. Гарантия. Тел. 8-905-803-03-82 (Алексей). (10-5)

• Компьютерная помощь по Нижней Туре и Лесному. Сборка, ремонт. Диагностика. Windows. Wi-Fi. Сайты. Антивирус. www.androlis.ru. Тел. +7-912-636-15-90, +7-932-114-83-55 (4-1)

Натяжные потолки. Быстро, качественно, недорого. Укладка ламината, линолеума, шпаклёвка стен, работа с гипсокартоном. Тел. 8-9000-44-88-30, Виктор. (4-2)

Пиломатериал от производителя. Брус – доска от 1 до 8 м. В наличии и под заказ. Сосна, осина, лиственница. Тел. 8-950-1999-041. (3-2)

Проводится презентация продукции компании NL-Int (г. Новосибирск) по адресу: ул. Ленина, 76, к. 35 (здание СУС, 3 эт.) в раб. дни: с 18.00 до 20.00, суббота: с 14.00-16.00.

• Ремонт холодильников на дому. Гарантия. Вывезем неисправную технику, Кузнецов Сергей. Тел. 8-908-632-37-55, 9-86-31. 8-950-560-57-31. (12-4)

Реставрация ванн наливным акрилом. Срок службы ванны более 15 лет. Гарантия качества. Без предоплаты. Консультации бесплатно. Тел. 8-904-179-08-79. (4-1)

ЭЛЕКТРО–, САНТЕХНИЧЕСКИЕ РАБОТЫ

Ремонт и замена сантехники, электрики любой сложности. Качество и соблюдение сроков работ гарантируем.

+7–952–133–94–11

• Сантехника любой сложности. Все виды работ. Тел. 8-950-201-74-32.

• Сантехник, электрик. Ремонт, замена, установка. Тел. 8-904-541-86-79.

• Сантехнические работы без выходных. Тел. 8-900-207-14-85. (2-1)

• Сантехнические работы любой сложности, недорого. Качество гарантировано, пенсионерам скидка. Тел. 8-950-193-63-59. (10-3)

Электрик, сантехник, домашний мастер, любые виды работ, ремонт квартир. Низкие цены, пенсионерам скидки. Тел. 8-963-052-56-74. (4-3)

• Юридическая помощь. ДТП (оценка). Долги по кредитам. Долги ЖКХ. Споры с коллекторами. Споры с коллекторами. Споры по разделу имущества. Налоговые споры. Взыскание задолженностей. Тел. 8-908-913-07-76. (2-1)

УТЕРЯНЫ

• Кошелёк – вместе с правами. Нашедшим позвоните, пожалуйста, за вознаграждение. Тел. +7-908-910-38-97.

• Часы женские со светлым пластмассовым браслетом, без стрелок. Просьба вернуть за вознаграждение. Тел.: 6-28-38, 8-922-216-82-57. (2-2)

НАЙДЕНЫ

• Золотая серёжка. 19 января в женской раздевалке на лодочной станции. Тел. 8-952-728-94-20. (3-1)

• 12 января около 17.30 возле подъезда на Кирова, 25 ключ.

• Ключи от машины на повороте около садика «Лилия» 12 декабря в обед. Тел. 8-902-275-84-28.

• Ключи около гор. поликлиники 2 декабря (магнитный ключ ярко-зеленый).

• Рядом с редакцией (Ком.пр-кт, 29) найден ключ с брелоком «котик».

• Ключи с брелоком «Санкт-Петербург» 6 декабря в 18 часов по ул. Юбилейная.

САХАР
МУКА
КРУПЫ

Тел.: 6-28-01, 8-950-657-88-37

Доставка в квартиру бесплатно (4-1)

• Зональный пропуск гражданки К. 2 февраля возле здания прокуратуры.
• Два ключа+магнитный ключ около маг. «Василек» 21 ноября в 7 утра.
• Связка ключей на Мира, 11, 23 октября.
• Телефон Samsung у гаражей за ветлечебницей.

Эти и другие находки находятся в редакции, обращайтесь!

НИЖНЯЯ ТУРА

НЕДВИЖИМОСТЬ

Продам

• Комнату по ул. Усошина, 4, S-17,4 кв. м, с балконом, окно ПВХ, двери заменены, косметический ремонт. Можно за мат. капитал. Тел.: 8-953-052-36-51, 89122080805.
• Комнату в общежитии на нагорном, или СДАЮ. Тел. 89058002226.
• Комнату в 3-комн. кв-ре по ул. Ильича, 14, 1 этаж, S-14 кв. м. Тел. 89221490907.
• Комнату в 3-комн. кв-ре на минватном. Тел. 89617627649.
• Комнату в г. Лесном (бывшее общежитие), 35 квартал, 2 этаж, S-17 кв. м, цена 250 тыс. руб.; 2-комн. кв-ру в г. Н. Туре, 2 этаж, S-64 кв. м, + рядом гараж, цена за все 1650 тыс. руб. Тел. 89530036054.
• Кв-ру по ул. 40 лет Октября, 44, 2/5, S-33 кв. м, пластиковые окна, сейф-двери, новые счетчики, теплая. Тел. 89089111814.
• 1-комн. кв-ру, 3 этаж, S-31 кв. м, пластковые окна, сейф-двери, встроенная кухня, балкон застеклен, счетчики на воду и эл./энергию. Тел.: 89527268379, 89090096032.
• 1-комн. кв-ру на ГРЭСе, цена 1400 тыс. руб., или МЕНЯЮ на большую жил. площадь. Тел. 89527307070.
• 1-комн. кв-ру по ул. Говорова, 2, 5/5. Цена 880 тыс. руб., торг. Тел. 89617764077.
• 1-комн. кв-ру по ул. Декабристов, 45. Торг. Тел. 8-900-206-61-01.
• 1-комн. кв-ру по ул. Декабристов, 45, 4/5, S-33,4 кв. м. Цена 800 тыс. руб. Тел. 89506434809.
• 1-комн. кв-ру по ул. Заводской, 49, 5/5, S-34,6 кв. м. Цена 900 тыс. руб. Тел. 89058071189.
• 1-комн. кв-ру по ул. Ильича, 20а, 5/7, S-35 кв. м, лоджия 6 м, с/узел раздельно. Тел. 8-904-383-0017.
• 1-комн. кв-ру по ул. Ильича, 20а, 1 этаж, S-32 кв. м, лоджия 6 м, с/узел раздельный, счетчики. Цена 950 тыс. руб. Тел. 89045457659.
• 1-комн. кв-ру по ул. Ильича, 22а, 2/9, S-35,6 кв. м, или МЕНЯЮ на 2-комн. кв-ру улучшенной планировки. Тел. 89126605546.
• 1-комн. кв-ру по ул. Ленина, 117, 2 этаж, счетчики, новая сантехника, стеклопакеты. В шаговой доступности от вахты. Тел. 89630364182.
• 1-комн. кв-ру по ул. Малышева, 8, 5 этаж, S-27,2 кв. м, косметический ремонт, пластиковые окна, счетчики. Цена 930 тыс. руб., торг. Тел. 89041792096.
• 1-комн. кв-ру по ул. 40 лет Октября, 6а, 2 этаж, светлая, теплая. Собственник. Тел. 89530474510.
• 2-комн. кв-ру улучшенной планировки, 1 этаж, очень теплая, счетчики, 2 лоджии, нагреватель воды в ванной. Недорого, цена договорная. Тел. 89089274087.
• 2-комн. кв-ру в центре города, без ремонта. Недорого. Тел. 89045494844.
• 2-комн. кв-ру по ул. Гайдара, 1 этаж. Цена 1500 тыс. руб. Тел. 89502039577.
• 2-комн. кв-ру по ул. Декабристов, 27. Недорого. Тел. 89506339715.
• 2-комн. кв-ру по ул. Декабристов, 27, 2 этаж, S-53,5 кв. м, лоджия 6 м, счетчики. Цена 1750 тыс. руб. Тел 89221013316.
• 2-комн. кв-ру по ул. Декабристов, 45, S-51 кв. м. Цена 1100 тыс. руб. Тел. 89126554021.
• 2-комн. кв-ру по ул. Ильича, 2/2, S-60,4 кв. м, теплая, светлая. Торг. Тел. 89530573943.
• 2-комн. крупногабаритную кв-ру по ул. Ильича, 22, 2/2, теплая, светлая, пластик, счетчики. Тел. 89086372969.
• 2-комн. кв-ру по ул. Машиностроителей, 5/5, S-43 кв. м, цена 900 тыс. руб., или МЕНЯЮ на 3-комн. кв-ру на ГРЭСе с доплатой. Тел. 89041727319.
• 2-х комн. кв-ру по ул. Машиностроителей, 9, 5 этаж, солнечная сторона, теплая, перепланировка, большая столовая, стеклопакеты, счетчики, сейф-двери. Цена 1600 тыс. руб. Тел. 8-902-870-9608.
• 2-х комн. кв-ру по ул. Машиностроителей, 17, S-41,1 кв. м, новые стеклопакеты, счетчики, радиаторы, с мебелью. Тел. 89655320929.
• 2-х комн. кв-ру по ул. Машиностроителей, 17, 4 этаж, S-42 кв. м, теплая, светлая, все заменено, или МЕНЯЮ на 1,-2, или 3-комн. кв-ру в районе Декабристов. Тел. 89126292904.
• 2-комн. кв-ру по ул. Скорынина, 4, 1 этаж, S-46,9 кв. м, с мебелью. Цена 1300 тыс. руб. Тел.: 89638501872 (Ольга), 89043899896 (Александр).
• 2-комн. кв-ру по ул. Скорынина, 4, 3 этаж, солнечная сторона, теплая, стеклопакеты, счетчики, балкон застеклен. Тел.: 89089059158, 89126361766.
• 2-комн. кв-ру по ул. Скорынина, 11, 2 этаж, S-43 кв. м, комнаты изолированы, с/узел раздельно, теплая, светлая. Цена 1150 тыс. руб. Тел. 89043830017.
• 2-комн. кв-ру улучшенной планировки по ул. Скорынина, 12, 3 этаж, S-53,8 кв. м. Цена 2 млн руб. Тел. 89226188127.
• 2-комн. кв-ру по ул. 40 лет Октября, 1а, S-54 кв. м, евроремонт, цена 2200 тыс. руб., или МЕНЯЮ на 1-комн. или 1,5-комн. кв-ру. Рассмотрю варианты. Торг при осмотре. Тел. 89530558266.
• 2-комн. кв-ру по ул. 40 лет Октября, 1г, 4/4, S-42,9 кв. м, без ремонта. Цена при осмотре. Рассмотрим варианты : мат. капитал, ипотека. Тел. 89043898037.
• 2-комн. кв-ру по ул. 40 лет Октября, 6 а, 5 этаж, стеклопакеты, все счетчики, лоджия застеклена, очень теплая, чистая. Тел. 89221254410.
• 2-комн. кв-ру по ул. Яблочкова, 29а, 1 этаж, S-64 кв. м, высокие потолки. Тел. 89086364776.
• 3-комн. кв-ру по ул. Заводской, 49, 2 этаж, теплая, уютная, или МЕНЯЮ, рассмотрю варианты. Тел. 89533863371.
• 3-комн. кв-ру на минватном, 5/1, или ОБМЕН с доплатой. Рассмотрю все варианты. Тел. 89533891190.
• 3-комн. кв-ру по ул. Машиностроителей, 4, 9 этаж (затопление исключено, выше – чердачный этаж), теплая зимой, нежаркая летом, новый лифт. Цена 1900 тыс. руб. Тел. 89221307677.
• 3-комн. кв-ру по ул. Машиностроителей, 8, 5 этаж, S-55 кв. м, теплая, счетчики. Цена 1250 тыс. руб. Тел.: 89617706458, 89221576828.
• 3-комн. кв-ру улучшенной планировки по ул. Машиностроителей, 12, 5 этаж, S-61,7 кв. м, счетчики, без ремонта. Тел. 89028796236.
• 3-комн. кв-ру по ул. Машиностроителей, 15, 4/5, S-58,7 кв. м, или МЕНЯЮ на 2-комн. кв-ру улучшенной планировки. Тел.: 89126078029, 89506556426.
• 3-комн. кв-ру по ул. Машиностроителей, 22, 2 этаж, цена 1800 тыс. руб.; 2-комн. кв-ру по ул. Усошина, 1, 4 этаж, окна пластик, встроенные кухня и шкаф, большая прихожая. Тел. 8-904-984-3189.
• 3-комн. кв-ру по ул. Новой, 5, 2 этаж, S-62 кв. м. Цена 1850 тыс. руб., торг. Тел.: 89527336179, 89655265193.
• 3-комн. кв-ру по ул. 40 лет Октября, 10а, S-75 кв. м. Цена 1800 тыс. руб., торг. СРОЧНО! Тел. 89041724355.
• 3-комн. кв-ру по ул. 40 лет Октября, 38, 2 этаж, S-75 кв. м, 2 балкона, перепланировка, или МЕНЯЮ на 2-комн. кв-ру + доплата. Тел. 89530451627 (вечером).
• 4-комн. кв-ру по ул. Береговой, S-70,9 кв. м, 2 лоджии. Тел. 89041670043.
• 4-комн. кв-ру в пос. Ис, по ул. Ленина, 112, 1 этаж, теплая, стеклопакеты. Тел. 89043801976.
• Дом по ул. К. Маркса, 47. Цена 1900 тыс. руб. Тел. 8-905-807-1189.
• Дом благоустроенный по ул. Новой, 26, S-67 кв. м, 8 соток земли, имеется гараж, S-60 кв. м, отопление, скважина. Все в собственности. Цена 2 млн руб. Тел.: 8-952-133-23-73, 8-953-824-33-80.
• Дом жилой в старой части города; 2-комн. кв-ру на ГРЭСе, или СДАЮ на длительный срок, с мебелью, цена 8500 руб. в месяц. Тел.: 8-953-605-3103, 8-908-907-5563.
• Дом 2-этажный в старой части города. Цена договорная. Тел. 89126385198.
• Дом жилой в пос. Вые, с постройками и с з/участком. Рассмотрим любые варианты. Тел. 89527413277.
• Действующий магазин в центре пос. Ис, по ул. Артема, 20, S-131,3 кв. м, установлены пожарная и охранная сигнализации. Цена 1 млн руб. Тел. 8-904-386-6844.

Сдам

• Комнату с мебелью на длительный срок. Тел. 89530544744.
• Две комнаты на ГРЭСе. Тел. 89122918272.
• 1-комн. кв-ру по ул. Декабристов, 45, есть все. Цена 8 тыс. руб. в месяц. Тел. 89530558266.
• 1-комн. кв-ру по ул. Свердлова, 114 (район центральной вахты), на длительный срок. Тел. 89097009136.
• 2-комн. кв-ру с мебелью. Тел. 89041706156.
• 2-комн. кв-ру. Тел. 89826148616.
• 2-комн. кв-ру по ул. Малышева, 39, на длительный срок. Тел. 89221442460.
• 2-комн. кв-ру по ул. Скорынина, 8, с мебелью, на длительный срок, семье. Тел. 8-950-636-63-09.
• 2-комн. кв-ру по ул. 40 лет Октября, 1г, 4/4, S-42,9 кв. м, без ремонта, теплая, или ПРОДАЮ, возможно мат. капитал, ипотека. Тел. 89043898037.
• 3-комн. кв-ру на ГРЭСе, с мебелью и бытовой техникой, командированным, на длительный срок. Тел.: 89126078029, 89506556426.
• 3-комн. кв-ру с мебелью. Тел. 89126603941.
• 3-комн. кв-ру на длительный срок. Тел. 89501939533.
• 3-комн. кв-ру на минватном, с мебелью и бытовой техникой. Цена 8 тыс. руб. в месяц. Тел. 89506487079.
• 3-комн. кв-ру в районе минватного, 3 этаж, с мебелью, теплая, на длительный срок. СРОЧНО! Тел. 8-953-003-64-54 (Елена).
• 3-комн. кв-ру по ул. Машиностроителей, с мебелью и бытовой техникой. Тел.: 8-999-368-06-83, 8-982-712-81-72.
• Площади 22 кв. м и 27 кв. м. Тел.: 89043827516 (Александр), 8-932-615-44-80 (Андрей Юрьевич).

ТРАНСПОРТ

• А/м ВАЗ 21102, 2003 г. в., 8 клапанов, можно посмотреть на Е1, цена 80 тыс. руб. Тел. 89527287712.
• А/м Дэу Матиз, 2006 г. в., пробег 91 тыс. км, 51 л. с., цвет лимон. Тел. 89826960459.
• А/м Шевроле Авео, 2009 г. в., пробег 70 тыс. км, после лобового ДТП. Двигатель и МКПП не пострадали, ремонту и восстановлению подлежит. Цена 120 тыс. руб., торг. Тел. 89527396848.

РАЗНОЕ

• Ковер, 1,5 х 2,5 м. Недорого. Тел. 89501973810.
• Орех кедровый. Доставка. Тел. 89089235805.
• Поросят, возраст 2 мес. Тел. 89041735249.
• Сейф-двери в хорошем состоянии, недорого. Тел. 89028718956.
• Свинину охлажденную: полутуша – 195 руб./кг, передняя четверть – 195 руб./кг, задняя четверть – 210 руб./кг. Доставка, рубка бесплатная. Тел. 89043843283.
• Торговый центр, S-1480 кв. м, требуются вложения. Центр города, земля в собственности. Тел.: 89043827516 (Александр), 89326154480 (Андрей Юрьевич).
• Шифоньер 3-створчатый, цена 2 тыс. руб.; кровать 2-спальную, цена 2 тыс. руб.; сервант, цена 2 тыс. руб.; тумбу, цена 500 руб.; комод с зеркалом, цена 500 руб.; кухонный гарнитур, цена 2 тыс. руб. Все б/у, в хорошем состоянии. Тел: 2-71-45, 89028729745 (после 11 часов).
• Щенка средне-азиатской овчарки, все прививки, документы. Тел. 89045422789.

ГРУЗОПЕРЕВОЗКИ

• А/м ГАЗель, 4,5 м от 350 руб./час. Доставка 250 руб. Грузчики от 350 руб./час. Вывоз мусора. Тел. 89527307070.
• А/м Газель. Высота 2,20 м. Н. Тура. Лесной. Область. РФ. Грузчики. Тел. 89028732415.
• А/м ISUZU, г/п 1,5 тонны, будка. Н. Тура, межгород. Тел. 89617653221.
• А/м Пежо Боксер, фургон, г/п 1 тонна,V- 8 куб.м, 2,70х1,90х1,70 м. г. Нижняя Тура, область, РФ. Тел.: 89506411871, 89326104580.

РАБОТА

• В в/ч 3275 требуются мужчины до 40 лет, прошедшие срочную службу в армии. Тел. 89506427418 (Мария Александровна).
• В связи с расширением в строительную фирму требуются: монтажники, плиточники, сантехники, кровельщики, электрики, разнорабочие, штукатуры-маля-

проЛесной
3 февраля 2017 | № 4 (299)

ФОТООХОТА

Смотрите в оба!

Узнай себя на фото – и получи приз

Победительница прошлого конкурса Севилья Сарыева

Узнали себя на фото? Сообщите об этом по тел. 8-950-652-38-36 (по будням с 9.00 до 18.00). Если ваш сигнал будет первым, вы станете обладателем приятного подарка!

Анна ДЕМЬЯНОВА, ведущая рубрики

АФИША

РЕТРО

2-9 февраля
«Три икса: Мировое господство» 16+, «Космос между нами» 12+, «Балерина» 6+, «Звонки» 18+.

СПОРТ

18 февраля
11.00 соревнования по лыжным гонкам на лыжной базе. Стиль – классический, девушки – 3 км, юноши – 5 км.

ПАРК КУЛЬТУРЫ И ОТДЫХА

В феврале стартует приём рисунков, поделок и других творческих работ на выставки: «Супер – сердечко для друзей» (до 10 февраля), «Профессия – Родину защищать!» (до 20 февраля).
Приглашаем принять участие в выставках группы ДДУ и младшие классы школ города, и, конечно, индивидуальных участников!
Всех ожидают приятные сюрпризы!
Тел. 6-08-85, сайт park-lesnoy.ru

ДМШ

4 февраля
17.00 Творческий вечер «Благодарю» к юбилею Заслуженного работника культуры РФ Елены Коваленко

6 февраля
18.00 Вечер камерной музыки с участием Лауреатов международных конкурсов Варвары Бессоновой, Марии Балабух (г. Москва), Андрея Губина (г. Санкт- Петербург).
Вход свободный

СКДЦ «СОВРЕМЕННИК»

4-02-80 – касса

11 февраля
20.00 Вечеринка «Влюблённые в СССР» ко Дню Святого Валентина. Развлекательная шоу-программа с конкурсами, поющие ведущие, дискотека 80-90-х, фотозона

19 февраля
11.00 Выходной всей семьей (0+). Игровая программа, театрализованное представление, мастер-классы, батуты, мыльные пузыри и многое другое.

ДТиД «ЮНОСТЬ»

Приглашаем принять участие в фотовыставке «Я патриот» к юбилею города Лесного. Принимаем работы формата А-4 по следующим номинациям - «Праздники в Лесном», «Будущее Лесного», «Мгновения истории Лесного», «Военная доблесть Лесного», «Лесной Спортивный».
Работы принимаются до 13 февраля.
Справки по телефону 6-82-20.

МУЗЕЙ ГОРОДА

Открыта выставка «Колкий с головы до ножек ждёт вас всех в музее ёжик» – экспонаты из частной коллекции Елены Казновской.

В выставочном зале МВК (здание ЦГБ им. П. Бажова)
Авторская выставка творческих работ педагога детской школы искусств Т. Крюковой «Радость творчества: учитель-ученик».

В музее работает школа рукоделия. Мастер-классы по субботам: чулочная авторская кукла, лоскутное шитье, машинная строчка, японский пэчворк, вязание крючком.

На сайте музея - виртуальная выставка «Деревянный утюг» – экспонаты из фондов музея.

БАЖОВКА

В читальном зале работают выставки: живопись преподавателей ДШИ Л.А. Бычковой и О.В. Штенниковой, работы из дерева Владимира Илларионова.

4 февраля
12.00 Школа здоровья: ишемическая болезнь сердца, профилактика и лечение. Занятие проводит врач Е.С. Веденяпина.

Очередные встречи в клубах:

4 февраля
11.00 Меломаны

5 февраля
13.00 Любители изящной словесности

5 февраля
13.00 «Синеманна»

8 февраля
11.00 «Встреча»

8 февраля
17.30 «Огородник»

8 февраля
18.00 Творческая среда в молодёжном отделе «Куб». Мастер-классы по полимерной глине, фоамирану, бисероплетению, чулочной кукле, изготовлению броши из джинсовой ткани. Запись по телефону 8-953-044-85-34.

ДЕТСКАЯ БИБЛИОТЕКА

В Гайдаровке работает информационная зона «Читатель-ONLINE», оснащённая шестью компьютерами, все компьютеры подключены к Интернету. Здесь для дошкольников – обучающие компьютерные игры, для школьников – помощь в проектной деятельности и создании презентаций, для взрослых – знакомство с новыми технологиями и многое другое. Часы работы: понедельник-пятница с 12.00 до 18.00, воскресенье с 11.00 до 18.00.
Вход свободный.

Настоящий сыщик

Привет, мой милый друг! Сегодня ты будешь отгадывать загадки про школу и выполнять задания на внимательность!

ДЕТЕКТИВ

Нужно найти на картинке среди множества лиц два одинаковых. Сможешь их отыскать?

Найди выход из лабиринтов

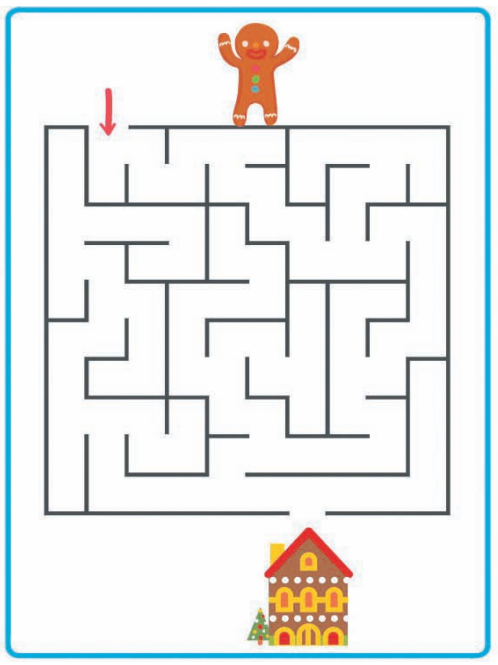

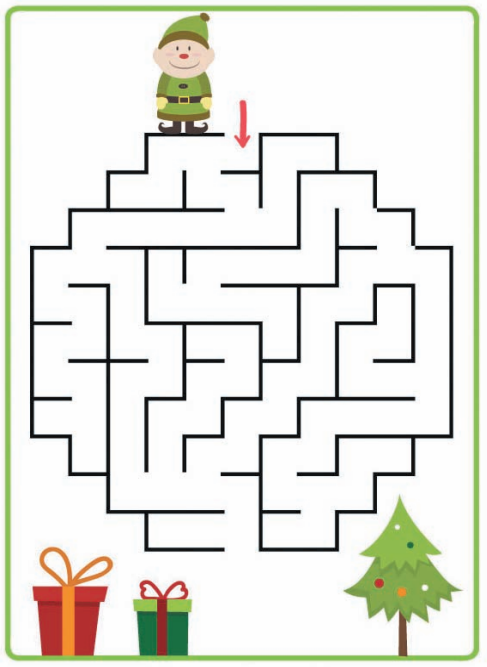

Отгадай загадки

Большой, просторный, светлый дом.
Ребят хороших много в нём.
Красиво пишут и читают,
Рисуют дети и считают.

* * *

В школьном портфеле тетрадка,
А что за тетрадка – загадка.
Получит оценку в неё ученик,
А вечером маме покажет...

* * *

Остро носик ты заточишь.
Нарисуешь всё, что хочешь.
Будет солнце, море, пляж.
Что же это?

* * *

Я с учителем дружу.
На доске всё покажу.
Следишь за мной ты без опаски.
Знаешь, кто я? Я –

* * *

Я всё знаю, всех учу,
А сама всегда молчу.
Чтоб со мною подружиться,
Нужно чтению учиться.

Ответы: Школа. Дневник. Карандаш. Указка. Книга.

СВОИМИ РУКАМИ

Мастерим открытку, которую будет приятно получить каждому!

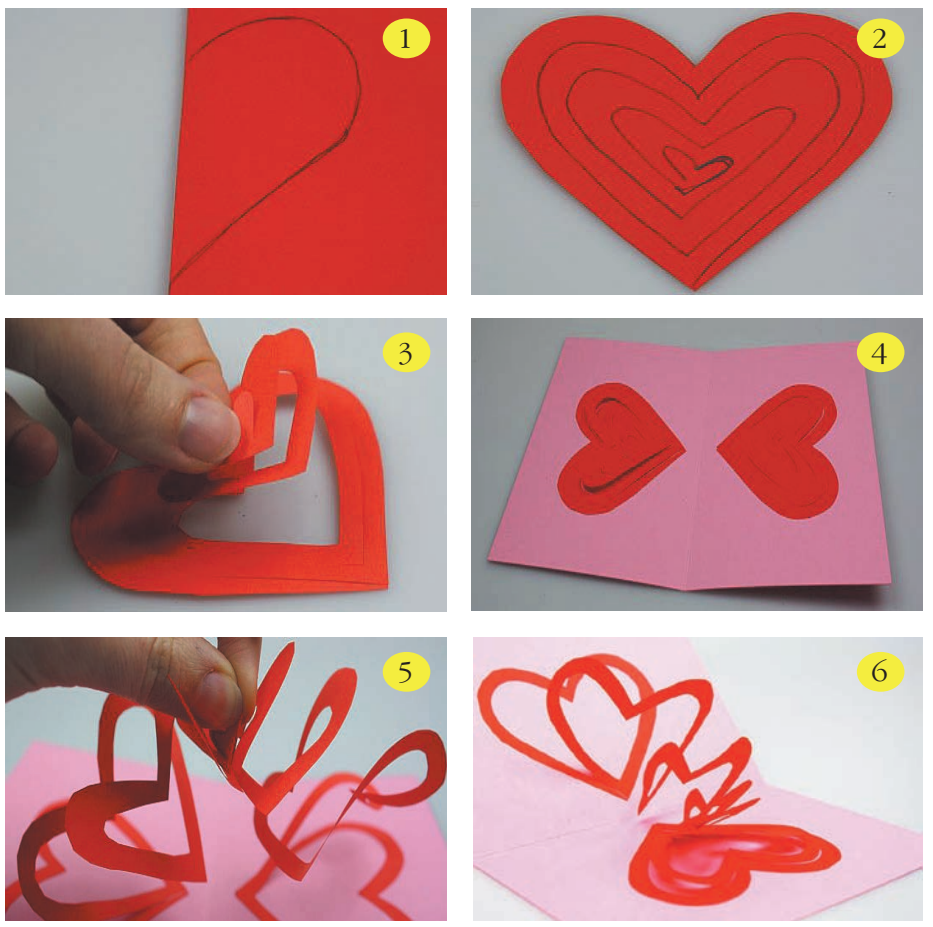

Соедини цифры в порядке возрастания и увидишь, какая картинка у тебя получится! Не забудь раскрасить её!

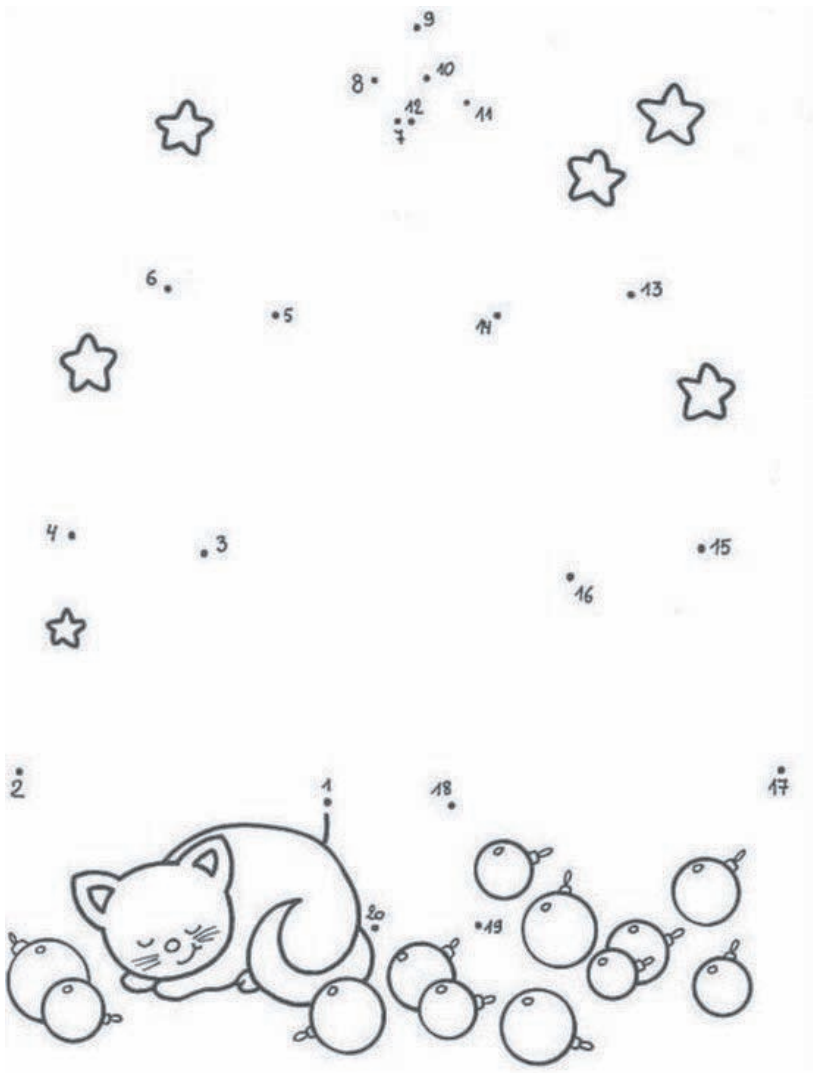

Подготовила Екатерина КУННИКОВА по материалам сети Интернет

ры. Тел.: 89002008909 (Рустам), 89678571866 (Руслан).
• ИЩУ работу грузчика, экспедитора, разнорабочего. Тел. 89122924448.
• В продуктовый магазин на ГРЭСе требуется продавец. График работы 2/2. Тел. 89089183885.
• Требуются администратор-кассир, возраст от 25 лет, образование не ниже средне-специального, пользователь ПК, опыт продаж. Тел. 89041777370.
• Требуются рабочие для изготовления поддонов на пилораму, оплата сдельная. Тел. 89292138187.
• Требуется рабочий по огороду. Тел. 89045422789.

УСЛУГИ

• Автовокзалы, аэропорты, больницы, рынки на иномарках, есть минивены. Отчетные документы. Стаж. Недорого. Тел. 89058059551.
• Автовокзалы, аэропорты, больницы, рынки, на а/м Тойота-универсал (большой багажник). Стаж. Недорого. Тел. 89030860810.
• Автовокзалы, аэропорты, областные больницы, межгород, в д. Промысла к бабушке. Катаем свадьбы. Тел.: 98-6-64, 89617721821, 89530505406.
• БЕСПЛАТНО вывезем: холодильник, газо- и электроплиты, стиральные и швейные машины, ванну, батареи, железные двери и др. Тел. 89527307070.
• Бригада квалифицированных строителей выполнит следующие работы: евроремонт, кровля, общестрой, сантехнические работы, электрика и т. д. Тел.: 89002008909 (Рустам), 89678571866 (Руслан).
• Заполню налоговые декларации 3-НДФЛ. Тел. 89617734527.
• Компьютерная помощь. Ремонт. Настройка. Тел. 89089004316.
• Компьютерная помощь по Нижней Туре и Лесному, сборка, ремонт, диагностика. Windows. Wi-Fi. Сайты. Антивирус. www.andriolis.ru. Тел.: 89126361590, 89321148355.
• Компьютерная помощь, установка Windows, настройка роутеров, чистка ноутбуков и ПК. Тел.: 89068051904, 89527367679.
• Мастер на час. Сборка, разборка мебели, замена сантехники, электрики. Установка стиральных машин, мелкосрочный ремонт. Цена 600 руб./час. Тел. 89527307070.
• Независимая экпертиза при ДТП. Представительство в судах, ДТП, раздел имущества, споры с банками. Тел.: 89089034712, 89089130776.
• Ремонт квартир любой сложности. Недорого, быстро, качественно. Тел.: 89028718873 (Алевтина), 89536016076.
• Ремонт стиральных и швейных машин. Быстро, качественно. Гарантия. Н. Тура, поселки. Тел.: 2-03-52, 89530051542.
• Ремонт телевизоров для жителей Н. Туры, пос. Ис. Тел. 89041718430 (в будние дни звонить после 17.00).
• Ремонт холодильников и швейных машин, ремонт на дому, гарантия. Тел.: 2-07-75, 89226128800.
• Спутниковое («Телекарта», «Триколор») и эфирное цифровое ТВ (без абонентской платы). Продажа. Установка. Обслуживание. Недорого. Тел. 89049880482.
• Страхование автомобилей, ОСАГО, КАСКО, дач, квартир, жизни. В любое время. Компания РЕСО-Гарантия. Тел. 89506424088.
• Строительство дома, коттеджа под ключ. Скатные крыши, облицовка фасада, благоустройство и т. д. Отделка и ремонт квартир под ключ. Все виды работ: перепланировка, отделочные, плиточные, электромонтажные, сантехнические и т. д. Гарантия 5 лет. Скидка 20% только в феврале! Тел. 89049817980.
• Строим дома, бани из оцилиндрованного бревна, бруса. Срубы. Устройство скатных кровель. Фасады. Тел. 89028774406.
• Химчистка ковров, стоимость 150 руб./кв. м. С доставкой. Тел. 89221354909.

КАЧКАНАР

НЕДВИЖИМОСТЬ

Продам

• Дом в п.Валериановск, з/у 14 соток, баня с ц/о, 18 кв.м, торг. Тел. 8-953-603-7569, после 18.00.
• Дом с участком 32 соток в п. Глубокая. Тел. 8-953-056-4505.
• Дом в Валериановске, 50 кв.м, с участком 12,5 соток. В доме санузел, душ, электричество, газ, газовое отопл., скважина, подпол. Веранда соединяет дом и баню. Гараж, овощная яма, сарай, теплица. Обшит сайдингом, внутри ДСП, обои, линолеум. Земля ухожена. Есть плодовые деревья, кусты и т.д. Большая теплица. Продам или обменяю на квартиру в Екатеринбурге или пригородах. Тел.: 8-904-549-2425, 8-902-500-2900.
• Дом по ул.Набережная, 22в. Тел. 8-904-382-5156.
• Комн. в общ по ул. Свердлова, д.29, 18.4 кв.м., сейф-дверь, пластиковое окно выходит на ул. Свердлова, очень тёплая, 2 эт. Тел. 8-950-644-9475.
• Две комн. в общ. в 4 мкр., д.58, 36,5 кв.м, 3 эт., ж/д, новые м/к двери, 450 тыс. руб. или обмен на 1-комн. кв. в дер. доме. Тел. 8-952-739-3333.
• Комн. в 5 мкр., д.64, 1 эт., 15 кв.м, стп, проведена вода и канализация, 300 тыс. руб., рассм. мат. капитал или обмен на 1-комн. бл. кв. с доплатой 400 тыс. руб. Тел. 8-952-739-3333.
• Две комн. в общ. в общ. в 6а мкр., д.1а, 2 эт., 2 эт., 29,5 кв.м, 450 тыс. руб., рассм. мат. капитал. Тел. 8-952-739-3333.
• 1-комн. бл. кв. в 4 мкр., д.43, 1100 тыс. руб. Тел. 8-982-676-2821.
• 1-комн. бл. кв. в 4 мкр., д.53, 4 эт., счетчики, ст/п, 900 тыс. руб., торг. Тел. 8-912-638-2902.
• 1-комн. бл. кв. в 4 мкр., д.57, 3 эт., балкон застекл. Тел. 8-908-919-7142.
• 1-комн. бл. кв., 35 кв.м, теплая, светлая, солнечная сторона, ст/п, балкон застекл., счетчики, с мебелью, 1300 тыс. руб. Тел. 6-05-00.
• 1-комн. бл. кв. ул. пл. в 6а мкр., д.2 напротив Храма 32,4 кв.м, лоджия 1эт., 1100 тыс. руб. Тел. 8-908-911-2801.
• 1-комн. бл. кв. в 4 мкр., д.51, 1 эт., 30 кв.м, ст/п, ж/д, 699 тыс. руб. Тел. 8-952-739-3333.
• 1-комн. бл. кв. в 6а мкр., д.9, 4 эт., ремонт, счетчики воды. Тел. 8-922-105-7316.
• 1-комн. бл. кв. в 10 мкр., 2 эт., 20 кв.м, солн. сторона, теплая. Тел. 8-953-602-5684.
• 1-комн. бл. кв. в 10 мкр., д.20, 30 кв.м, комн. 18 кв.м, балкон., очень теплая, светлая, 950 тыс. руб. Тел. 8-922-146-3233.
• 1-комн. бл. кв. в 10 мкр., д.20, 2 эт. Тел. 8-961-775-1216.+
• 1-комн. бл. кв. в 10 мкр., д.26, 3 эт., рассм. варианты обмена. Тел. 8-900-211-0395.
• 1-комн. бл. кв. в 11 мкр., д.9, 29 кв.м, балкон, 650 тыс. руб. Тел. 8-952-739-3333.
• 1-комн. бл. кв., ремонт. Тел. 8-922-200-7479.
• 1-комн. бл. кв. по ул.Свердлова, 49, 32,6 кв.м, большая кухня, част. мебель. Тел. 8-904-984-1086.
• 1-комн. кв. в дер. доме в 4а мкр., 2 эт. Тел. 8-953-602-1747.
• 1-комн. кв. в дер. доме в 5 мкр., 1 эт., высоко, ст/пакеты, ж/д, все рядом. Тел. 8-953-824-6729.
• 1-комн. кв. в дер. доме в 5 мкр., д.8, 2 эт., ремонт нат. потолки, ст/п, стеновые панели. Тел. 8-982-768-8292.
• 1-комн. кв. в дер. доме в 5 мкр., д.28. Тел.: 8-965-521-0543, 8-953-739-7134.
• 1-комн. кв. в дер. доме в пер. Клубный, 6, 1 эт., 400 тыс. руб. Тел. 8-908-927-9627
• 1-комн. кв. в дер. доме, в хор. сост. Тел. 8-982-739-6995.
• 1 комн. кв. в дер. по в 5 мкр., д.28, 1 эт., высоко, ст/п, с/д, 450 тыс. руб., торг, рассм. мат. капитал. Тел. 8-952-739-3333.
• Срочно 2-комн. кв. в дер. доме с зем. участком в г.Верхотурье, п.Привокзальный. Дом на берегу реки Тура, 600 тыс. руб. или меняю на жилье в Качканаре Н.Туре, Верхотурье с доплатой. Тел. 904-986-4837.
• 2-комн. бл. кв. в п.Ис или меняю на 1-комн. кв. с доплатой. Тел. 8-904-549-9759.
• 2-комн. бл. кв. в п.Ис, 43 кв.м, 4 эт., без ремонта, 670 тыс. руб., торг, срочно. Тел. 8-908-915-6301, 8-912-695-2449.
• 2-комн. бл. кв. во 2 мкр., 2 эт., теплая, солнечная сторона, 1000 тыс. руб. Тел. 8-908-918-1554.
• 2-комн. бл. кв. в 4 мкр., д.30, 4 эт. Тел.: 2-48-17, 8-953-821-9317.
• 2-комн. бл. кв. в 4 мкр., д.30, 2 эт., кап. ремонт 2016г., ст/п, балкон застекл., нов. радиаторы отопл., счетчики, с/д. Тел. 8-912-647-0326.
• 2-комн. бл. кв. в 4 мкр., д.32, 43,5 кв.м, част. с мебелью и аппаратурой, 1430 тыс. руб. Тел. 8-904-163-1809.
• 2-комн. бл. кв. в 4 мкр., д.37, 4 эт., 44 кв.м, 1500 тыс. руб. Тел. 8-952-732-2080.
• 2-комн. бл. кв. в 4 мкр., д.47, с ремонтом, светлая, солнечная, 3 эт., застекл. балкон, ст/п, новая сантехника, проводка, счетчики на свет и воду, отопительные радиаторы, большой шкаф-купе. Тел. 8-967-857-3169.
• 2-комн. бл. кв. в 5а мкр., д.9, 39 кв.м. Тел. 8-904-381-3079.
• 2-комн. бл. кв., в 5 мкр., д.61, ст/п, 43 кв.м, 4 эт., 1300 тыс. руб. Тел. 8-953-055-8755.
• 2-комн. бл. кв. в 5 мкр., д.69, 1 эт. Тел. 8-913-879-9279.
• 2-комн. бл. кв. ул. пл. в 6а мкр., д.9, 3 эт., 50,5 кв.м, ст/п, окна на обе стороны, нов. сантехн., 1450 тыс. руб. или обмен на 1-комн. бл. кв. Тел. 8-952-739-3333.
• 2-комн. бл. кв. в 7 мкр., 1 эт. Тел. 8-950-658-1263.
• 2 комн. бл. кв. в 7 мкр. д.56, 5 эт., балкон, S=45 кв.м. 1300 тыс. руб. Тел. 8-952-732-2080.
• 2-комн. бл. кв. в 9 мкр., 1 эт., б/ремонта, 1050 тыс. руб., торг. Тел. 8-965-530-4805.
• 2-комн. бл. кв. в 9 мкр., д.2, комн. изолир., с/у раздельн., хор. ремонт, кух. гарнитур в подарок, ипотека, мат. капитал, 1550 тыс. руб. Тел. 8-900-200-0268.
• 2-комн. бл. кв. 9 мкр. д.3, 2 эт., балкон, 1330 тыс. руб. Тел. 8-912-679-4625.
• 2-комн. бл. кв. в 9 мкр., д.6,1 эт., комн. изолир., с/у раздельный, ремонт частичн., ипотека, маткапитал, 1190 тыс. руб. Тел. 8-900-200-0268.
• 2-комн. бл. кв. в 9 мкр., д.5, 2 эт., балкон. Тел.8-952-732-2080.
• 2-комн. бл. кв. в 9 мкр., д.13, 4 эт., балкон, 1400 тыс. руб. Тел. 8-912-679-4625.
• 2-комн. бл. кв. в 9 мкр., д.14, 5 эт., 45 кв.м. Тел. 8-912-679-4625.
• 2-комн. бл. кв. в 9 мкр., д.17, 8 эт., 43 кв.м, ст/п балкон, 1199 тыс. руб. Тел. 8-952-739-3333.
• Срочно 2-комн. бл. кв. в 9 мкр. или меняю на 1-комн. бл. кв. Тел.: 8-965-521-0543, 8-953-739-7134.
• 2-комн. бл. кв. в 10 мкр., д.25, 5 эт., 40 кв.м. Тел. 8-952-732-2080.
• 2-комн. бл. кв. в 10 мкр., д.25, комн. изолир., косметич. ремонт, ипотека, маткапитал, 1100 тыс. руб. Тел. 8-900-200-0268.
• 2-комн. бл. кв. в 10 мкр., д.40, 7 эт., 49 кв.м, ст/п, лоджия застеклена, счетчики, 1399 тыс. руб. Тел. 8-952-739-3333.
• 2-комн. бл. кв. ул. пл. в 11 мкр., д.11, 5 эт., ремонт. Тел. 8-908-923-7586.
• 2-комн. бл. кв. ул. пл. в 11 мкр. или меняю на меньшую. Тел. 8-922-606-0335.
• 2-комн. бл. кв. в 11 мкр., д.24, 4 эт., 50 кв.м. Тел. 8-952-732-2080.
• 2-комн. бл. кв. по ул.Гикалова, 6, 1 эт., высоко, б/балкона. Тел. 8-912-295-2576.
• 2-комн. бл. кв. в 11 мкр., д.24, 4 эт., 50 кв.м. Тел. 8-952-732-2080.
• 2-комн. бл. кв. по ул.Свердлова, 12, 5 эт., с/д, ст/п, счетчики, нат. потолки, вместе с мебелью, 1699 тыс. руб. Тел. 8-952-739-3333.
• 2-комн. бл. кв. по ул.Свердлова, 12, в хор. сост., отл. вида, рядом есть все. Тел. 8-912-217-7620.
• 2-комн. бл. кв. по ул.Свердлова, 25, 2 эт. Тел. 8-919-376-0348.
• 2-комн. бл. кв. по ул.Свердлова, 27, 3 эт., после ремонта, окна и балкон на зеленую зону, тихий, чистый подъезд. Тел. 8-950-649-2882.
• 2-комн. бл. кв. по ул.Свердлова, 37, 1100 тыс. руб. Тел. 8-965-536-2932.
• 2-комн. бл. кв. по ул.Свердлова, 37, 4 эт. или обмен на г.Энгельс, г.Саратов. Тел. 8-953-044-8048.
• 2-комн. кв. в дер. доме в 5 мкр., д.11, 2 эт., нат. потолки, душ. кабина, ст/п, кух. гарнитур, 950 тыс. руб., торг или обмен на 2-комн. бл. кв. Тел. 8-952-739-3333.
• 2-комн. кв. в дер. доме в 5 мкр., д.46, хороший ремонт, перепланировка, спокойный район (выше маг. «Консул»). Тел. 8-950-194-4553.
• 3-комн. бл. кв. в п.Валериановск по ул.Кирова, 59, 58 кв.м, 2/5 эт., светлая, теплая, ремонт, с мебелью. Тел. 8-950-545-3848.
• 3-комн. бл. кв. во 2 мкр., д.4, 1 эт., ст/п, нат. потолок, 1330 тыс. руб., торг. Тел. 8-952-739-3333.
• 3-комн. бл. кв., 59 кв.м, 1600 тыс. руб. Тел. 8-912-629-0293.
• 3-комн. бл. кв., 5/9 эт., част. с мебелью, 2300 тыс. руб. Тел.: 8-912-646-9873, 8-912-261-2965.
• 3-комн. бл. кв. в 4 мкр., 3 эт., балкон или меняю на 1-комн. бл. кв. Тел. 8-953-385-1247.
• 3-комн. кв. в 4 мкр., д.47, на 4-комн. кв. с доплатой. Тел. 8-922-111-7793.
• 3-комн. бл. кв., 67,4 кв.м,1700 тыс. руб. Тел. 8-912-629-0293.

Сдам

• 1-комн. бл. кв. на длит. срок. Тел. 8-950-198-0122.
• Комн. в общ. в 6а мкр., д.13, 19 кв.м, б/ремонта, б/мебели. Тел. 8-953-385-9228.
• Кв. т/о в 6а мкр., д.18, 20 кв.м, свой душ, туалет, прихожая, ст/п, б/мебели, 4 эт. на длит. срок. Тел. 8-912-298-6112.
• 1-комн. бл. кв. в 8 мкр., без мебели, недорого. Тел. 3-42-07.
• 1-комн. бл. кв. в 9 мкр., д.16, с мебелью на длит. срок. Тел. 8-912-270-3247.
• 1-комн. бл. кв. на длит. срок. Тел. 8-904-545-8033.
• 1-комн. бл. кв. по ул.Свердлова, 16 (12-этажка). Тел.: 8-950-650-3632, 8-950-651-7774.
• 1-комн. бл. кв. по ул.Свердлова, 15, евроремонт, мебель и быт. техника, 2 эт. Тел. 8-967-851-1191.
• 1-комн. бл. кв. на длит. срок, част. мебель. Тел. 8-929-216-0161.
• 1-комн. бл. кв. с мебелью и

быт. техникой. Тел. 8-922-206-1268.
• Ком. в общ. по ул.Свердлова, 4 эт. Тел. 8-922-602-0499.
• 1-комн. бл. кв., без мебели, недорого. Тел. 8-912-228-6503.
• 2-комн. бл. кв. в Екатеринбурге (мкр. пионерский). Тел.: 3-51-13, 8-961-763-8724.

ТРАНСПОРТ

Продам

• ВАЗ-21054, 08г.в., инжектор, в отл. сост., 69 тыс. руб. Тел. 8-900-200-0268.
• ВАЗ-21074, 07г.в., пр. 48 тыс. км, сигнализ., 2 компл. резины на дисках, 90 тыс. руб., торг. Тел. 8-922-100-5234.
• ВАЗ-21093, 01г.в., цв. зеленый, стеклоподъем., 2 к-та резины на дисках, зима-лето, титановые диски, 4 шт., люк на крыше, 75 тыс. руб. Тел. 8-912-277-1691.
• ВАЗ-2131, инжектор, ГУР, автозапуск, МП-3, тонировка, резина зима-лето, летняя на литье, ТО пройден, защита порогов, бампера, багажник, 260 тыс. руб., возможен торг. Тел. 8-912-606-52-68.
• ВАЗ-21120, 04г.в., цв. серебро, кап. ремонт двигат., цифровая панель, в подарок зимняя резина. Тел. 8-912-692-2706.
• Приора, 11г.в. хетчбек, цв. сине-черный металлик, пр. 60 тыс. км, один хозяин, 260 тыс. руб., торг. Тел. 8-953-601-6653.
• Ауди-А-5, 12г.в. или меняю на кв. или др. недвижимость. Тел. 8-922-618-2132.
• Дэу-Нексия, 05 г.в., 16 клап., пр. 59000 км, цвет пес-золот., сигн. с а/з, тонировка, чехлы. Тел. 8-962-319-7111.
• Mercedes-Benz C180, 94г.в., 90 тыс. руб. Тел. 8-904-160-5499.
• Тойота Приус, 07г.в., гибрид. Тел. 8-922-609-7146.
• Хендай Акцент, 08г.в., цв. серебристый, один хозяин, пр. 58 тыс.км, 270 тыс. руб. Тел. 8-992-019-2201.
• Ssang Yong Kyron, 14г.в., пр. 19000 км. Тел. 8-950-190-4599.
• Volkswagen Tiguan, конец 2012г.в., в идеальном состоянии, пробег 75000, есть резина зима лето, любые проверки 100% не битая, рассмотрю обмен на недвижимость, 799 тыс. руб., торг. Тел. 8-952-739-3333.

АВТОЗАПЧАСТИ

Продам

• Резину 155/70/R14, 1 шт., диск штамп. Тел. 8-912-256-2074.
• Авточехлы для а/м ВАЗ-21001, б/у недорого. Тел. 8-992-011-2359.
• З/ч для ГАЗ-3110, Волга, дв. 402. Тел. 8-953-609-1101.
• Зимние шипов. колеса 205/70 R14. Тел. 8-950-190-4599.
• Диски Yokatta, Япония, 4/98, R15 ET на ВАЗ, новые. Тел. 8-922-106-3155.
• Резину «Таганка» 185/65/R13, 2 шт. Тел. 8-912-042-5335.
• Резину «Баргузин-2», 185/65/R14. Тел. 8-922-601-9643.
• Отопитель автомобильный (печка), 500 руб. Тел. 8-904-381-5292.
• Фары-биксенон Н-4. Тел. 8-908-911-3352.
• Диски на а/м Шкода, Фольксваген, оригиналы, R-15. Тел. 8-902-271-1777.
• Диски литые R16 для а/м Шевроле Круз с колпаками. Тел. 8-922-106-3155.

РАЗНОЕ

Продам

• Дверь м/к, новую. Тел. 8-904-381-5292.
• Бензопилу, новую. Тел.: 3-51-33, 8-922-033-8761.
• диски DVD с уникальными историч. фильмами; телефон «Панасоник». Тел. 8-904-173-9810.
• Для взрослых, все новое в упаковке: памперсы, 40 шт./500 руб., ходунки, 2500 руб., стул-туалет , 4000 руб. + утка в подарок. Тел. 8-922-112-8586.
• Двери б/у метал. и дерев., цена договорн. Тел. 8-904-543-1329.
• Синтезатор «Casio -CTK-6200», 5000 руб. Тел. 8-900-201-6128.
• Торгово-аптечное оборудование: витрины, шкафы, холодильники, сейф. Тел. 8-922-214-2733.
• Кабель АВВГ 5х4, АВВГ 4х35. Тел. 8-909-702-1827.
• Трубу пластик, d – 128, 160мм, неликвид. Тел. 8-953-001-4101.
• Матрац противопролежневый, 900х2000 см. Тел. 8-912-629-8979.

Куплю

• Победит ТК, ВК, свинец, аккумуляторы, б/у. Тел. 8-909-006-4669.
• Фотоаппараты пленочные, прошлых выпусков, объективы, бачки для кинопленки УПБ, ламповые радиоприемники. Тел. 8-909-000-3422.
• Лыжи для взрослого, недорого. Тел. 8-912-617-9653.
• Радиотехничское оборудование. Тел. 8-922-111-5134.
• Радиодетали. Тел. 8-922-111-5134.
• Электроды ОЗЛ-6, ОЗЛ-98, УОНИ-13/55, МР-3. Тел. 8-922-225-6844.

ДЕТСКОЕ

Продам

• Зимний костюм для девочки р-р.98, цвет фиолетовый с лиловым. Тел. 8-912-629-8979.
• Прогулочную коляску Liko Baby 258 . Новая в упаковке, перекидная ручка., цвет бордо, чехол на ножки. Тел. 8-922-297-0677.
• Кровать-чердак, 6000 руб. Тел. 8-922-143-7709.
• Кроватку детскую, немого б/у, 1500 руб. Тел. 8-950-658-3990.
• Кроватку детскую, цвет слоновая кость, с ящиком, система маятник. Тел. 8-904-983-0821.
• Коляску-трансформер «Стек», цв. голубой, зима-лето, короб, дождевик, сетка, 4000 руб. Тел. 8-922-179-0216.
• Коляску «Geobi», синюю для мальчика, зима-лето, большие колеса. Тел. 8-922-137-6914.
• Коляску прогулочную Geoby D888, вес 3,2 кг. Тел. 8-912-629-8979.
• Пеленатор Ikea (крепления настенные, откидной) от 0 до 1,5 лет. Тел. 8-922-137-6914.

ФАУНА

Отдам

• Симпатичная кошечка 2 мес., знает туалет, кушает все. Тел.: 6-17-42, 8-904-173-5942.
• Отдам в добрые руки алабайку, 2 года, добрая. Тел. 8-953-046-0029.

КУШВА

НЕДВИЖИМОСТЬ

Продам

• 1-комн. кв. в Баранчинском, 2/5. Т. 8-912-641-40-63.
• 1-комн. кв. в Баранчинском, ул. Коммуны, 43-а, газ, 2-й этаж. Т. 8-902-586-97-45.
• 1-комн. кв. в Баранчинском, ул. Мира, 18, 3 этаж, солнечная сторона. Т. 8-909-026-93-75.
• 1-комн. кв. в центре, 1-й эт. Т. 8-902-877-13-88.
• 1-комн. кв. за мат. капитал, или обмен, или сдам. Т. 8-922-228-81-54, 8-906-805-48-43.
• 1-комн. кв. по ул. Фадеевых, 3-й эт., 450 т.р. Т. 8-922-214-14-02.
• 1-комн. кв. Т. 8-904-984-72-67.
• 1-комн. кв. Т. 8-908-633-29-45.
• 1-комн. кв. Т. 8-912-281-08-45.
• 1-комн. кв., 3-й эт., ул. Горняков, 37. Т. 8-950-639-39-55.
• 1-комн. кв., 30,4 кв.м, 2/5, ул. Фадеевых, 17. Т. 8-951-946-70-04.
• 2-комн. кв. (перепланировка из 3-комн.), 60 кв.м, 4-й эт. Т. 8-932-612-87-19.
• 2-комн. кв. в Баранчинском, ул. Коммуны,49, 3 эт. 8-953-042-20-91.
• 2-комн. кв. в Баранчинском, ул. Победы, пл. 40,5 кв.м, 3-й этаж, 570 т.р. Т. 8-922-036-82-14.
• 2-комн. кв. по ул. Расковой, 6, 2-й эт., 43,2 кв.м, хор. сост. Т. 8-912-286-16-31.
• 2-комн. кв., 2-й эт., ул. Сафонова, 1, р-н Степановка. Т. 8-963-441-36-19.
• 2-комн. кв., 41,4 кв.м, 2/2, перепланировка, все новое, ул. Осипенко, 2. Т. 8-953-604-08-15.
• 2-комн. кв., 43 кв.м, 2-й эт., ул. Расковой, 4. Т. 8-909-013-31-10.
• 2-комн. кв., 45 кв.м, встроенная кухня, ГБД. Т. 8-922-153-87-21.
• 2-комн. кв., 46,8 кв.м, 4/5, пос. Баранчинский. Т. 8-992-026-96-43.
• 2-комн. кв., газ, вода, слив, земля, 20 сот. Т. 8-912-282-39-59.
• 2-комн. кв., пер. Рабочий, 2-й эт., сейф-двери, пласт. окна, натяжные потолки. Т. 8-904-163-22-86.
• 2-комн. кв., теплая, солнечная, 2-й эт., пластиковые окна, вода, канализация, ул. Садовая, 6, дешево, можно под мат. капитал. Т. 8-950-195-45-35.
• 2-комн.кв. в Баранчинском, ул. Коммуны, 44, 3/4. Т. 8-922-610-58-56.
• 2-комн.кв. в Баранчинском, ул. Физкультурников, 1, цена 650 т.р., либо меняю на 3-х или 4-комн. кв. Т. 8-904-171-89-74.
• 2-комн.кв. Горноуральский, Горноуральский ПГТ, 40, 3/5, 121, 41.3 кв.м. Т. 8-922-036-83-91, Екатерина.
• 2-комн.кв., 54 кв.м, ул. Центральная, д. 31,3 / 5. С/у раздельно. Собственник. Т. 8-900-198-55-37.
• 2-комн.кв., г. Кушва, Республики, 5/5, 47 кв.м. Цена 950 т.р. Т. 8-912-245-68-90, Виктория.
• 2-комн.кв., п. Баранчинский, Победы, 13, 4/5, 43.4 кв.м. Цена 750 т.р. 8-922-036-82-14.
• 2-комн.кв., п. Баранчинский, Физкультурников, 1, 5/5, 41.5 кв.м. Цена 650 т.р. Т. 8-922-036-82-14.
• Срочно! 2-комн. кв. улучшенной планировки на ГБД, ул. Станционная, 86а, недорого или сдам. Т. 8-912-299-46-77.
• 3-комн. кв. в Баранчинском, ул. Республики, 3, 2-й этаж, дом после капремонта, пл. 58,5 кв.м, очень теплая. Т. 8-906-802-82-25.
• 3-комн. кв. в заводском р-не. Т. 8-982-654-28-09.
• 3-комн. кв. в р-не шк. №1, 2-й эт. Т. 8-950-637-80-78, 8-906-800-81-67.
• 3-комн. кв. в центре. Т. 8-912-235-24-25.
• 3-комн. кв. по ул. Кузьмина, 8, 1-й этаж или сдам. Т. 8-950-637-70-74.
• 3-комн. кв. по ул. Рабочей, 64. Т. 8-953-601-63-76.
• 3-комн. кв. по ул. Уральской, 2-й эт., за мат. капитал. Т. 8-912-601-58-13.
• 3-комн. кв., 65 кв.м, 5-й эт., раздельные комнаты, заводской р-н, или меняю на 1-комн. кв. Т. 8-912-219-69-19.
• 3-комн. кв., ул. Свободы, 2, или сдам. Т. 8-952-733-44-62.
• 3-комн.кв., г. Кушва, Западный мкр-н, 1, 3/5, хрущ, 60.6 кв.м. Торг! Или обмен на дом. Цена 1500 т.р. 8-922-103-56-76, Елена.
• 3-комн.кв., г. Кушва, Майданова, 2, 4/4, 54 кв.м. Или обмен. Цена 990 т.р. Т. 8-922-036-82-14.
• 3-комн.кв., п. Баранчинский, Коммуны, 48, 1/3, 54.9 кв.м. Или обмен на 1-комн.кв. Цена 950 т.р. Т. 8-922-036-82-14.
• Срочно! 3-комн. кв. в р-не шк. №1, 1 млн. 350 т.р., или обмен на 2-комн. кв. с доплатой. Т. 8-909-000-22-79.
• 4-комн. кв. (перепланировка), 120 кв.м, 4-й эт. Т. 8-932-612-87-19.
• 4-комн. кв. в Баранчинском, ул. Коммуны, 41, или меняю на 1-комн. кв. с доплатой. Т. 8-903-087-94-07.
• 4-комн. кв., 5-й эт., торг уместен. Т. 8-932-605-20-25, 8-950-197-01-68.
• 4-комн. кв., 78 кв.м, 3-й эт., заводской р-н. Т. 8-922-131-21-22.

ТРАНСПОРТ

Продам

• Daewoo-Matiz с автозапуском, 2010 г.в., хор. сост. Т. 8-963-856-42-54.
• Hyundai-Accent, 2004 г.в., хор. сост. Т. 8-909-018-55-48.
• ВАЗ-2110 на запчасти. Т. 8-909-005-60-02.

АВТОЗАПЧАСТИ

• Летняя грязевая резина «Cordiant Off Road», R-16, 215/65, б/у 1 сезон, цена договорная. Т. 8-912-634-48-35, 8-950-639-32-75.

8 февраля – 40 дней с того дня, как на 33 году ушла из жизни

Анна Леонидовна Волкова

Выражаем соболезнование семье и родственникам в связи с такой тяжёлой утратой.

Анна ... Аня... Анечка...
Ты ушла – и сразу снег пошёл...
Пусть тебе Там будет хорошо,
Пусть укроет мягкий белый плед
Землю, где тебя отныне нет...

Друзья и знакомые

“СТЕЛА”
ПАМЯТНИКИ
(ИЗГОТОВЛЕНИЕ И УСТАНОВКА)
ОГРАДЫ, СТОЛЫ, СКАМЕЙКИ, ЦВЕТЫ, ВЕНКИ, БЛАГОУСТРОЙСТВО МЕСТ ЗАХОРОНЕНИЯ
8(900)1991448
При заказе памятника
С ЯНВАРЯ ПО АПРЕЛЬ СКИДКА 15%
г. Лесной, ул Ленина, 29/2
(центр, здание за магазином Магнит)
реклама

ПРО ТВОРЧЕСТВО

«Сегодня слово «патриотизм» некоторые стесняются произносить!»

Юные журналисты из Лесного, участники «АтомСферы» рассуждают о вечном

Иметь личное мнение – можно?

Автор – Алина КУЛЬПИНА

Как часто мы употребляем фразу «это моё личное мнение»? Практически в любом споре, рассуждении и диалоге. Однако задумаемся: а есть ли у нас по-настоящему собственное мнение?

С чего начинается утро? У одних оно начинается с кофе, а у других с просмотра новостей. Мы оцениваем «повестку дня», и потом целый день будем думать об этом, обсуждать с коллегами по работе, одноклассниками. Но ведь об этом же самом говорят и другие люди, то есть наше «личное мнение» уже как будто является общественным. Не верите? Хорошо. Допустим, вечером вы включили интереснейшую аналитическую передачу, где ряд экспертов анализируют верность принятия нового закона об образовании. Внимательно выслушав то, что английский язык собираются вводить в обязательный экзамен, вы, конечно же, уделите внимание всем плюсам и минусам, выявленным аналитиками. А что будет дальше? Каждый из нас пойдёт и расскажет своей семье, позвонит друзьям. И какое-то время вы будете бурно обсуждать этот вопрос. Но вслушайтесь, каждый, по сути, говорит то же, что и остальные, только другими словами. Люди практически всегда говорят только то, что услышали от других, превратив более сложную речь в понятную для себя. Мы даже не успеваем проанализировать информацию, которую загружают в наш мозг, но уже настроены на её передачу.

Также на личное мнение влияет окружение, недаром очень часто, находясь в определённой компании, при решении некоторых вопросов мы слышим или даже употребляем фразу «я – как все». Ведь гораздо проще присоединиться к тем, у кого уже все готово, чтобы в случае провала не оказаться крайним. Что ж, «личное» мнение формируется и благодаря авторитетным для нас людям. Безусловно, доверяя человеку, мы будем слепо верить каждому его слову, а иногда, не разбираясь в теме, в разговоре с другим начнём опираться на слова того, кого уважаем.

Что касается СМИ, то это одно из главнейших оружий формирования «личного» мнения. Кто что смотрит, тот так и рассуждает! Каждый из нас «собирает» информацию из окружающей среды, прислушивается к компетентным или не очень людям, перенимает их мнение и делает его своим собственным. Но во времена, когда влияние СМИ было менее распространено, чем сейчас, существовало ли личное мнение? Не думаю, ведь тогда доверяли людям, которые были старше, опытнее, мудрее. Да, в то время «личное» мнение меньше подвергалось влиянию общества, но всё равно оно никогда не было абсолютно собственным.

Так значит, собственное мнение – великая роскошь и бесценное достояние? Получается, да. Но это побуждает нас постоянно развиваться, много читать и думать, наблюдать и анализировать, познавать мир и себя.

О патриотизме и «эффекте универсальности»

Автор – Ольга КОМАРОВА

Мне не даёт покоя статья Ксении Букша «Литература в школе: десять вещей, которые бесят», опубликованная в журнале «Мел» накануне учебного года. Автор утверждает, что литература в школе скучна и неинтересна, потому что вместо современных книг, в том числе зарубежных писателей, изучаются «навевающие скуку произведения древнерусской литературы», например, «Житие Сергия Радонежского» или далёкие от миропонимания современных подростков произведения Н.М. Карамзина...

– Стоп! – сказала я.

Действительно, когда впервые обратилась к произведениям русского историка, писателя, журналиста, читалось трудно. Но строчка за строчкой, страница за страницей – и многое, хотя и не всё, открылось мне в его судьбе, творчестве, взглядах.

Когда мне верилось в добро – он понимал: «Добро всегда собой прекрасно...». Когда поступок объясняла я привычкой – он выговаривал: «Привычки, склонности и страсти у мудрых должны быть во власти – не мудро цепи их носить»! Когда я отчаивалась и не верила в свои силы – он напоминал: «Опыт знакомит нас с самим собой. Чем ближе опасность, тем менее во мне страха...». Я обижалась на весь свет – он философствовал: «Увы! Где свет без тени».

Высокие слова! Неужели они непонятны современному подростку? Вы скажете – нет! Продолжу: не понятны они потому, что мы стремимся литературу «упростить» под современного читателя, который ориентирован на социальные сети, Интернет, новый язык... Нельзя идти на поводу современности – так мы перестанем в скором времени понимать язык А.С. Пушкина, М.Ю. Лермонтова, Н.В. Гоголя..., перестанем быть носителями русской культуры...

Сегодня нас захватил эффект «универсальности», в сознании молодого поколения укрепилось мнение о том, что человек не должен быть привязан к месту, где он родился, к культуре, в которой воспитывался... Сегодня слово «патриотизм» некоторые стесняются произносить! Почему это происходит? Может быть, ответ как раз в том, что на уроках литературы мы перестали «смаковать» классические образцы? А советы у Карамзина такие понятные, мудрые:

– Патриотизм есть любовь ко славе и благу Отечества и желание способствовать им во всех отношениях. Патриотизм требует рассуждения, и потому не все люди имеют его. Опора патриотизма – гордость Отечеством. Не говорю, что любовь к Отечеству должна ослеплять нас и уверять, что мы во всём всех лучше, но русские, по крайней мере, должны знать свою цену.

Можно ли не согласиться с ним? Он не только с современниками говорит, но и с нами, потомками. И только от нас зависит: состоится ли этот разговор. А Карамзин приглашает к нему, как и вся русская литература, которую необходимо изучать и вникать в смыслы.

Так будем же читать прозу, стихи, очерки, статьи и разговаривать с замечательными русскими писателями. Будем достойными собеседниками им! И спорить будем, и что-то не принимать – они не против: «главное, чтобы картина была верна...», а смотреть на неё можно с разных точек зрения...

ПроЛесной 6+
3 февраля 2017 | № 4 (299)
Цитирование и использование любых материалов возможно только с согласия редакции
Свидетельство о регистрации ПИ № ТУ 66-00632 выдано Управлением Роскомнадзора по Свердловской области 24.02.2011

Учредитель ООО «Проконсалт»
Издатель ООО «Проконсалт»
Адрес: 620075,Свердловская область, г. Екатеринбург, ул. М.Сибиряка,101, 1190
Главный редактор О. С. Клименко
Выпускающий редактор Анна Демьянова
Ведущий журналист Вера Макаренко
Верстальщик-дизайнер Татьяна Курмачева

Адрес редакции: 624201 Свердловская область, г. Лесной, Коммунистический пр-т, 29
Контакты
Журналисты: 8-952-740-22-91, 8-950-652-38-36
Размещение рекламы: 8-953-008-17-54, reklama-prolesnoy@yandex.ru (звонить в рабочие дни)
e-mail: prolesnoy@yandex.ru
Интернет-портал: пролесной.рф

Редакция не несёт ответственности за достоверность информации, содержащейся в рекламных объявлениях.
Материалы газеты со значком ■ публикуются на правах рекламы.
Отпечатано в типографии ООО «СИТИПРЕСС»
623751, Свердловская обл., г. РЕЖ, ул. О. Кошевого, 16
Номер заказа 80124
Тираж 15 000 экз. Бесплатно.
Номер подписан в печать 02.02.2017 г. в 15.00.
Мнение редакции не всегда совпадает с мнением авторов публикаций