18 июля 2014 | № 28 (171)

ПРО Лесной

Еженедельная общественная газета

14 июля войсковая часть 3275 отметила своё 66-летие

Стр. 2

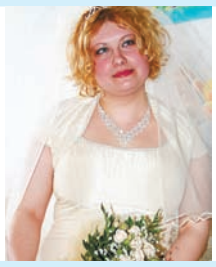

Конкурс «Миссис Лесничанка» продолжается!

Мы ждём новых участниц

Стр. 5 и 21

По городам и весям

Восемь дней из отпуска по Белоруссии

Стр. 22

НАШ КАЛЕНДАРЬ

Есть батыры в русских селеньях!

В Лесном прошёл любимый и повсеместный национальный праздник

Сабантуй у себя в Татарстане имеет статус государственного праздника и проводится также за его пределами в местах со значительным татарским населением. Участие в Сабантуе принимают живущие по соседству с татарами русские, удмурты, мари, чуваши, башкиры. В Лесном проживает более 3,5 тысяч человек татаро-башкирской национальности. Традиционной площадкой для проведения очередного общегородского национального праздника в Лесном стал парк культуры и отдыха.

Вера МАКАРЕНКО, фото Татьяны САИТОВОЙ

Продолжение на стр. 4

Победитель в борьбе корэш батыр Евгений Аболемов получил и главный приз Сабантуя

Магазин Модница

Скидки до 70 %

на весь летний ассортимент!

Коммунистический проспект, 20, здание ЗАГСа. Всегда рады вам!

реклама

ФАЗЕНДА

Беседка «Летняя»

для дружной компании до 8 человек

у базы Компас на Перевалке

8-922-114-69-49

www.fazenda-lesnoy.ru

реклама

Хватит читать, пора считать!

ГАРАНТИРОВАННЫЙ ДОХОД

ДОСТУПНАЯ СУММА ОТКРЫТИЯ

ВКЛАДЫ

до 11,5 % годовых

8 800 1000 200

Лесной, Ленина, 44

Уральский Банк реконструкции и развития

Указана ставка при приобретении сберегательного сертификата на сумму от 1 млн. рублей на срок 540 дней. Выплата процентов в конце срока. Минимальная сумма вклада, удостоверяемого сертификатом — 10 000 рублей. При досрочном погашении сертификата при сроке до 366 дней (включительно) — ставка 0,1% годовых, при сроке от 367 дней — 7% годовых. Условия действительны на 1 июля 2014 г. Реклама ОАО «УБРиР». Ген. лиц. ЦБ РФ №429.

ПРО ОБЛАСТЬ

Крым – в партнёрах

Губернатор Свердловской области Е.В. Куйвашев 16 и 17 июля во главе делегации Среднего Урала находился с официальным визитом в республике Крым и городе федерального значения Севастополь.

В рамках визита подписаны соглашения между правительством области и правительством республики Крым о сотрудничестве в торгово-экономической, научно-технической, социальной, культурной и иных сферах. Также в рамках визита делегации документально закреплено взаимодействие между вузами, состоялось подписание ряда межмуниципальных соглашений. Промышленный, культурный и туристический потенциал региона будут представлены крымским партнёрам в рамках биржи деловых контактов.

ИННОПРОМ станет «больше»

Сотрудничество с китайской стороной при проведении международной промышленной выставки «ИННОПРОМ-2015» предполагает расширение площадки международного выставочного центра «Екатеринбург-ЭКСПО». Об этом губернатор Свердловской области Е.В. Куйвашев заявил 14 июля в ходе пресс-конференции, посвящённой подведению итогов выставки.

В настоящее время идёт подготовка документов о сотрудничестве с китайской стороной при проведении следующего ИННОПРОМа, которые предполагается подписать в сентябре в рамках инвестиционного форума в Сочи. По предварительным подсчётам, в следующем году выставка дополнительно получит около 100 экспонентов. Е.В Куйвашев сообщил, что, по предварительным оценкам, для проведения выставки в расширенном формате необходимо будет подготовить в выставочном центре ещё один павильон.

Подводя итоги прошедшей выставки «ИННОПРОМ-2014», Е.В. Куйвашев сообщил, что всего на площадке МВЦ «Екатеринбург-ЭКСПО» в эти дни было подписано более 50 различных соглашений о сотрудничестве, 19 их них – крупных. Общая сумма контрактов в настоящее время оценивается приблизительно в 50 миллиардов рублей. За четыре дня работы выставку посетили более 56 тысяч гостей и участников. В качестве экспонентов работали более 600 компаний. В деловой и выставочной программе приняли участие более 150 делегаций более чем из 70 стран мира. Для сравнения – в 2012 году в ИННОПРОМе участвовали представители 32 стран.

20 миллионов – на образовательные инновации

Правительство Свердловской области вновь поддержит образовательные учреждения, реализующие инновационные программы обучения. Конкурс на право получения денежного поощрения среди муниципальных общеобразовательных и государственных образовательных организаций, реализующих инновационные программы обучения, будет организован в сентябре 2014 года. Принять участие в конкурсе смогут не только школы, колледжи и техникумы, но и учреждения для детей-сирот и детей, оставшихся без попечения родителей, а также специальные (коррекционные) образовательные организации региона для обучающихся с ограниченными возможностями здоровья.

В этом году для поощрения 40 победителей предусмотрено финансирование в размере 20 миллионов рублей, по 500 тысяч рублей каждому. Финансовые средства победителей конкурса являются целевыми и могут быть направлены на приобретение лабораторного оборудования, программного и методического обеспечения, модернизацию материально-технической базы образовательного учреждения, повышение квалификации и переподготовку педагогических работников.

В поддержку предпренимательства

Свердловский областной фонд поддержки предпринимательства начал приём заявок от производителей товаров на субсидирование приобретённого оборудования. Заявки принимаются до 29 августа включительно. Всего на этот вид господдержки в 2014 году планируется направить 576 миллионов рублей: 172,8 миллиона из областного и 403,2 миллиона из федерального бюджета. Максимальный размер субсидии для одного предприятия – 10 миллионов рублей.

По просьбам предпринимателей в этом году в два раза сокращена минимальная среднесписочная численность сотрудников предприятия – в 2014 году компании с количеством сотрудников от 15 и более сотрудников могут подавать заявки на данный вид поддержки. Правила предоставления субсидии опубликованы на официальном сайте областного фонда поддержки предпринимательства www.sofp.ru.

Приоритетом господдержки малого и среднего бизнеса в 2014 году, определённым губернатором и правительством Свердловской области, является модернизация основных средств производственных предприятий. Кроме этого, будут предоставляться гранты для начинающих предпринимателей и проводиться обучение по программе «Начни своё дело». Всего на финансовую господдержку малого и среднего бизнеса в Свердловской области в этом году планируется направить более миллиарда рублей.

По материалам сайта правительства Свердловской области

ПРО ПАРТНЁРСТВО

Отличники воинского дела

14 июля войсковая часть 3275 отметила своё 66-летие

На торжественном построении личного состава прозвучали поздравительные речи командования части, председателя комитета солдатских матерей Нелли Ивановны Маркеловой. От имени руководства комбината «Электрохимприбор» выступил заместитель генерального директора по социальной и корпоративной политике Никита Александрович Смирнов, который вручил особо отличившимся военнослужащим памятные подарки и грамоты от генерального директора градообразующего предприятия «За усердие и старание, проявленные при выполнении воинского долга по охране и обороне ФГУП «Комбинат «Электрохимприбор».

Информационный центр ФГУП «Комбинат «Электрохимприбор», фото Анастасии МИХАЙЛОВОЙ

Грамоту вручает заместитель генерального директора комбината Н.А. Смирнов

НАВСТРЕЧУ ВЫБОРАМ

В защиту человека труда

В Лесном откроется отделение межрегионального общественного движения

11 июля в Екатеринбурге состоялось совещание руководителей региональных отделений и расширенное заседание Межрегионального Совета движения «В защиту человека труда». Заседание прошло под председательством Полномочного Представителя Президента России в УрФО И.Р. Холманских.

Главным поводом встречи стали выборы, которые пройдут в 2014 году. Движение «В защиту человека труда» представило своих кандидатов. Все единогласно поддержали предложение о поддержке кандидатур на выборы губернаторов Тюменской, Курганской и Челябинской областей. Поддержкой движения также заручились 62 кандидата, которые будут принимать участие в выборах глав муниципалитетов и депутатов сразу в нескольких регионах страны.

Отдельно на Совете была одобрена инициатива по созданию «Фонда содействия восстановлению и реставрации Севастопольского братского мемориального комплекса», где захоронено 50 тысяч воинов, в разные войны принимавших участие в обороне Севастополя.

Для нашего города это заседание стало важным ещё и потому, что здесь состоялось утверждение решения о создании в Лесном местного отделения движения «В защиту человека труда», председателем которого был избран старший мастер ремонтно-механического цеха (032) комбината «Электрохимприбор» Михаил Андреевич Смирнов. А значит и в нашем городе движение получит своё дальнейшее развитие.

Информационный центр

ПРО НОВАЦИИ

И это не фантастика!

«Дочка» Росатома разрабатывает ПО для замены Windows

«Российский федеральный ядерный центр – Всероссийский научно-исследовательский институт экспериментальной физики» (РФЯЦ-ВНИИЭФ) ведёт разработку собственной операционной системы под названием «Синергия», сообщает TAdviser со ссылкой на заместителя ИТ-директора ядерного центра Олега Кривошеева.

«Синергия» основана на ядре Linux. В её разработке задействованы порядка 70 сотрудников РФЯЦ-ВНИИЭФ, сообщил представитель центра. Помимо собственной ОС предприятие разрабатывает СУБД и гипервизор. В качестве основы для первой используется ПО с открытым кодом PostgreSQL, а гипервизор, как и ОС, основан на Linux. Все эти проекты – ОС, СУБД и гипервизор – призваны обеспечить импортонезависимость создаваемой центром типовой информационной системы ядерного оружейного комплекса.

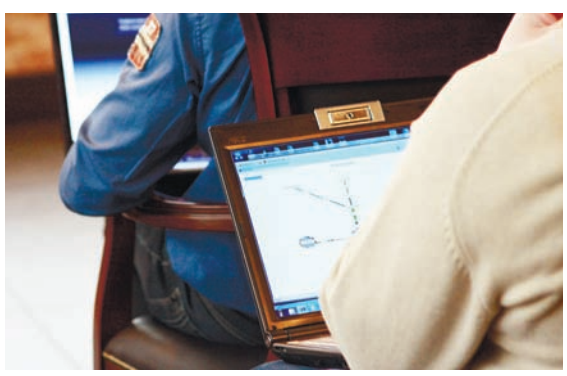

CNews

ПРО КОМБИНАТ

105 лет со дня рождения А.Я. Мальского

15 июля в выставочном павильоне комбината «Электрохимприбор» состоялось открытие выставки, посвящённой 105-летию со дня рождения второго директора завода «Электрохимприбор» – Анатолия Яковлевича Мальского.

С 1955 по 1970 гг. А.Я. Мальский был руководителем градообразующего предприятия. Под его руководством было сформировано крупнейшее серийное предприятие по выпуску ядерных боеприпасов и его инфраструктура, разработаны и внедрены в производство технологии и методы работы, способствующие повышению качества и увеличению объёмов выпуска спецпродукции, что дало возможность СССР установить паритет в области ядерных вооружений.

А. Я. Мальский является Почётным гражданином нашего города, одна из улиц которого названа «Проспект Мальского». Незаурядная личность, талантливый руководитель, он был в числе самых ярких фигур не только в Свердловске-45, но и в Арзамасе-16 (ныне Саров) и Обнинске.

Анатолий Яковлевич Мальский, выдающийся передовик атомного производства, гордость соратников и потомков, достоин высокой оценки своего труда. Выставка, посвящённая его жизни, будет работать в выставочном павильоне до 1 сентября, вход свободный (справки по тел. 9-56-01).

Подготовила Анна ДЕМЬЯНОВА

ПРО КОНКУРС

Колесо должно быть безопасным

Кто лучше водит велосипед среди юных лесничан?

Каждый год в летний период городские оздоровительные лагеря собираются на площади ДТиД «Юность» для того, чтобы выяснить, кто лучше ездит на велосипеде и больше знает о правилах дорожного движения.

Организатором конкурса «Безопасное колесо» выступил отдел по физической культуре, спорту и молодёжной политике администрации городского округа «Город Лесной» совместно с ОГИБДД ОМВД и членами добровольной народной дружины.10 июля пять команд из городских и спортивных лагерей города – «Пешеход», «Крутые виражи», «Молодёжь 21 века», «Энергия», «Тормоз» – прошли несколько конкурсных этапов: «Вождение», «Знаки дорожного движения», «Устройство велосипеда» и «ПДД». Преодолевая препятствия, дети закрепляли навыки безопасного вождения и учили правила дорожного движения.

Первое место в общем первенстве заняла команда «Крутые виражи» летнего лагеря при МБОУ «Лицей». На втором месте – команда «Тормоз» летнего лагеря при СДЮСШОР «Факел», на третьем месте – «Молодёжь 21 века» летнего лагеря при ДЮСШ единоборств. Лучшим среди мальчиков в фигурном вождении велосипеда стал Арсений Паначев, представитель команды лицея. Победители и участники были награждены призами, дипломами и сладкими подарками.

Ирина ЖУЖГОВА,
инспектор ГИБДД ОМВД по ГО «Город Лесной»

ПРО ГОРОД

Народные избранники – на выезде

7 июля в совете ветеранов отдела внутренних дел города Лесного проведено выездное заседание депутатской комиссии городской Думы по социальным вопросам. Депутаты ответили на вопросы ветеранов, касающиеся основных сфер жизнедеятельности городского округа: о реализации программы «Безопасный город» (в рамках её реализации планируется оснастить ряд объектов системами видеоконтроля, сигнал от которых будет в режиме реального времени передаваться на пульт МКУ «АСС»); о судьбе градообразующего предприятия, о строительстве Качканарским ГОКом шламохранилища и влиянии этого проекта на экологическую обстановку в Лесном (подписано 3-стороннее соглашение о взаимодействии Качканарского ГОКа с администрациями Лесного и Нижней Туры в случае возможных ЧС); о работе стационарной телефонной связи в городе, уличном освещении и организации уборки города. В разговоре приняли участие и специалисты городской администрации, комбината «Элктрохимприбор».

По реализации социальной программы

10 июля заместитель главы администрации ГО «Город Лесной» по вопросам образования, культуры и спорта С.А. Ясков выступил с докладом «Физическая культура и спорт в ЗАТО: проблемы, предложения и перспективы» на круглом столе, проводимом госкорпорацией «Росатом». Тема Круглого стола: «Реализация корпоративной социальной программы спортивных и культурных мероприятий. Итоги отраслевого спортивного мероприятия Атомиада-2014». Заседание проходило с участием руководителей госкорпорации «Росатом», Российского профсоюза работников атомной энергетики и промышленности, Ассоциации ЗАТО, РФСО «Атом-спорт». Обсуждены вопросы взаимодействия сторон социального партнёрства в реализации социальной программы спортивных и культурных мероприятий в городах ЗАТО, организационные вопросы проведения Атомиады и взаимодействия организаций атомной отрасли с РФСО «Атом-спорт» в сфере спортивно-оздоровительной работы.

В Нижней Туре беженцы не попрошайничают

По сообщениям наших читателей, рядом с городом Лесным стали появляться люди, представляющиеся беженцами из Украины и просящие о помощи. Как нам стало известно из официальных источников, в Нижнюю Туру прибыло из Украины и зарегистрировалось две вполне добропорядочные семьи. Больше обращений и сообщений о прибытии беженцев не поступало. Весь процесс продвижения беженцев по России и регистрация их на территории РФ строго контролируется, тем более – нахождение людей в этом статусе вблизи режимного города.

А вы знаете, чем занимаются ваши дети?

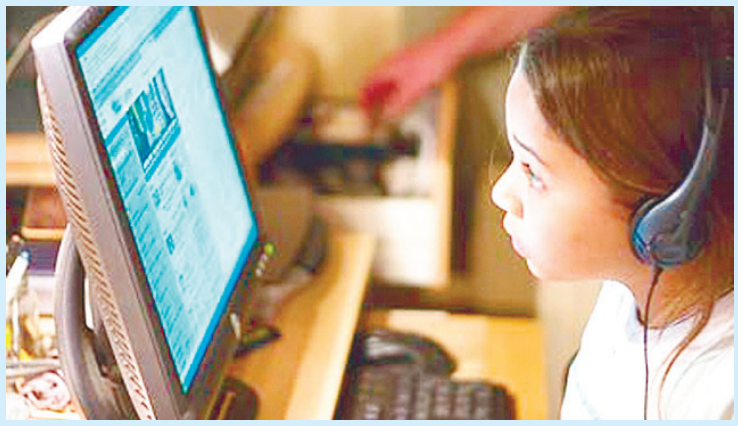

По информации ОМВД России по городскому округу «Город Лесной», на территории нашего города в период с 9 по 15 июня проведён первый этап операции «Подросток» под условным названием «Безнадзорные дети».

В результате четырёх целевых рейдов проверены места концентрации несовершеннолетних: увеселительные и культурные заведения, магазины, кафе, закусочные, места общего пользования, парки, подвалы, чердаки, стадионы и др. Выявлен один случай продажи в магазине подростку бутылки пива. За данное правонарушение предусмотрен штраф для физических лиц – от 30000 до 50000 рублей, при повторном аналогичном правонарушении наступает уголовная ответственность.

Выявлено 3 административных правонарушения, связанных с появлением несовершеннолетних в возрасте до 16 лет в общественном месте в состоянии алкогольного опьянения. Родители подростков привлечены к административной ответственности. Составлено 5 административных протоколов на родителей, ненадлежащим образом исполняющих обязанности по воспитанию несовершеннолетних детей; 2 протокола – об административных правонарушениях на родителей, чьи дети в возрасте до 16 лет находились в ночное время в общественных местах без сопровождения родителей, за что предусмотрен штраф для взрослых – от 1000 до 5000 рублей. Составлен протокол в отношении несовершеннолетнего об административном правонарушении, связанном с незаконным оборотом наркотиков.

Не нарушайте ПДД!

С 7 по 14 июля в городе выявлено 281 нарушение. 5 человек управляли автомобилем в состоянии опьянения. Управляли транспортными средствами, будучи лишёнными или не имея водительских прав, трое. За нарушение скоростного режима привлечено к ответственности 153 водителя. За нарушение правил использования ремней безопасности привлечено к ответственности 38 водителей.

Зарегистрировано 17 дорожно-транспортных происшествий с причинением материального ущерба.

НАШ КАЛЕНДАРЬ

Есть батыры в русских селеньях!

В Лесном прошёл любимый и повсеместный национальный праздник

Песни на татарском языке – в Лесном почти экзотика

Поздравление от главного спонсора – комбината «Электрохимприбор»

Окончание. Начало на стр. 1

Не по-летнему холодный дождь с утра не сумел отменить праздник, а лишь заставил сделать импровизированную сцену внутри

Оказывается, перенос воды – не такое уж и простое дело!

павильона с аттракционами. К обеду тучи разбежались, дороги подсохли – и в парке стало веселее. В павильоне шёл концерт самодеятельных творческих коллективов общества «Якташлар», гостей из городов нижней Туры, Качканара, профессиональных артистов из Республики Татарстан, звучали национальные песни, танцевали взрослые и дети, а на парковых дорожках шла бойкая торговля, кипел самовар, источали аромат шашлыки на мангале, строгое жюри дегустировало национальные блюда, кипели страсти состязаний.

Первый такой праздник в городе был проведён в 1957 году. Потом на полвека о нём забыли. И только в 2009 году активистами татаро-башкирского общества «Якташлар» при содействии городской администрации был организован и проведён сабантуй в Лесном.

Общегородской национальный праздник полюбился всем. Он с тех пор собирает множество лесничан и гостей из соседних городов и проходит на высоком культурном уровне. В целях сохранения национальных традиций, обычаев, языка татаро-башкирской диаспоры, было принято решение включить Сабантуй в культурный календарь города и проводить его раз в два года. Инициатива принадлежит культурно-просветительскому обществу «Якташлар», который строит свою деятельность на взаимодействии с руководством города и комбината «Электрохимприбор», творческими коллективами отдела культуры, общественными объединениями Лесного и соседних городов, областного центра, с представительством республики Татарстан в Екатеринбурге, что способствует развитию дружбы и понимания между людьми разных национальностей и вероисповеданий.

Первый такой праздник в городе был проведён в 1957 году. Потом на полвека о нём забыли

По традиции, руководители города и градообразующих предприятий приветствуют Сабантуй поздравлениями и подарками. Летние отпуска и командировки на этот раз определили представителей от города и комбината на празднике в лице начальника отдела культуры Владимира Викторовича Улыбушева и начальника отдела социального развития, общественных связей и корпоративной деятельности Юрия Владимировича Горяного. От имени всех горожан и тружеников комбината они пожелали участникам и гостям Сабантуя вдоволь повеселиться.

В свою очередь, от общества «Якташлар» прозвучали на празднике слова искренней благодарности основному спонсору Сабантуя – комбинату «Электрохимприбор». Без понимания руководством значимости подобных мероприятий в жизни города, без принятого решения генеральным директором Андреем Владимировичем Новиковым о выделении средств (40 тысяч рублей), было бы невозможным создание таких ярких, красочных национальных костюмов, в которых выступали на этот раз артисты «Якташлара».

Общеобъединяющая борьба корэш – самая увлекательная на Сабантуе

Вновь Сабантуй порадовал горожан своим национальным колоритом, душевностью. На дорожках парка собрались болельщики забавных и серьёзных состязаний. И дети, и взрослые с удовольствием соревновались в ловкости и силе. Победители всех конкурсов были щедро вознаграждены не только одобрительными возгласами, но и грамотами и подарками.

На дорожках парка собрались болельщики забавных и серьёзных состязаний. И дети, и взрослые с удовольствием соревновались в ловкости и силе

Ну, теперь держись крепче ногами!

Вера МАКАРЕНКО, фото автора, Татьяны САИТОВОЙ и Анастасии МИХАЙЛОВОЙ

РЕКЛАМА

РУССКОЕ РАДИО
ВСЕ БУДЕТ ХОРОШО! 101.3 FM

Телефон рекламной службы 2-00-00

МИССИС ЛЕСНИЧАНКА

К ней идут за счастьем

Авантюристка, бизнесвумен и просто счастливая женщина

Хороший у нас получился разговор с владелицей свадебного салона, дважды мамой и любимой женой Мариной Дружининой. Как минимум, интересный. Лесничанка так просто и в то же время мудро рассказывала о своей жизни, часто вдаваясь в небольшие, но значительные детали, что впервые в истории нашего конкурса я решила оставить наш разговор в газете в формате интервью.

– Марина, расскажите о самом ярком впечатлении детства.

– Первое, что мне приходит сейчас в голову, это то, что сугробы в детстве были больше меня. Ещё – я с детства сова, и когда приходила утром в детский сад, то мирно спала, уткнувшись носом в веранду, пока остальные дети гуляли (улыбается).

– Какие-то увлечения у Вас сохранились с детства?

– Я разносторонний человек, но мне всегда нравилось рукоделие. Однажды в младших классах смастерила такие платья для куклы моей подружки, что она первое место в конкурсе кукольных нарядов заняла. Часто бывает: я поставлю себе задачу, выполню её, и всё – мне уже неинтересно. Так я научилась шитью лентами, потом вышивке бисером: попробовала, поняла, что могу, и оставила эти занятия.

– Кем Вы мечтали быть, когда вырастете, и насколько эти мечты совпали с реальностью?

– Учась в школе, мечтала быть юристом, следователем, я по натуре очень наблюдательный человек. Даже историю после 9 класса сдавала, хотя для меня эти карты со стрелочками, обозначающими военные действия, были карой (на экзамене, кстати, война и попалась). Но потом я видела, как родители отправляют своих детей учиться в Екатеринбург, отказывая себе во многом, и решила, что так «подставить» своих маму и папу я не могу. Напротив, мне захотелось зарабатывать самой, и в 17 лет я выбрала заочное обучение на философском факультете местного отделения Ургу, выучилась в центре занятости на продавца и пошла работать. Работы вообще никогда не боялась, все каникулы в деревне проводила, в трудовых лагерях улицы мела, на школьную форму себе заработала, когда перешла в экспериментальный класс с лицейским уклоном в своей школе. На втором курсе университета замуж вышла.

– Когда Вам пришла в голову идея о создании собственного бизнеса?

– После первой свадьбы. И ещё была молодая-горячая: если что-то не нравилось в магазине – уходила. Много рабочих мест сменила. А однажды решила – если я вернусь в торговлю, то только чтобы работать сама на себя.

– Как всё начиналось?

– Для меня это был большой шаг и большая работа, я понимала, что у меня, кроме собственных рук и мозгов, нет ничего. Мы покупали с будущим мужем всё для свадьбы в другом городе. И мы решили после торжества не продавать платье и аксессуары, а сдавать напрокат. Платье у меня не брали, а вот украшения на машину расходились на ура. Мы оба ещё работали, причём наши зарплаты откладывали, а на выручку с украшений жили. Сделали такой мини-офис в обычной квартире, а когда дело пошло, стали искать помещение. Муж вообще был скептически настроен, он не любил рисковать, а я авантюрный человек по жизни, и всё-таки решилась открыть наш магазин в 2006 году. Мама, Татьяна, морально поддержала меня и помогает мне до сих пор.

– В чём измеряется пройденный Вами путь длиною восемь лет с момента открытия салона?

– В платьях (улыбается). Начала с 30, а сейчас у меня в салоне в среднем 100 платьев. В 2012 году заняла первое место в конкурсе в номинации «Молодой предприниматель». Конечно, сейчас с нуля начать бизнес было бы невозможно, а вот 12 лет назад, без стартового оборудования и стареньким трельяжем вместо шикарных зеркал – смогла.

– Не могу не спросить о свадебной моде. Сейчас сезон свадеб...

– Мода в Лесном, к сожалению, на год-два отстаёт от моды в Екатеринбурге и Москве. Конечно, вкусы у всех разные, но актуальны сочетания бело-сиреневого, бело-красного, бело-синего цветов.

– Расскажите о своей семье.

– С первым мужем мы развелись, но я благодарна ему: мне очень хотелось доказать, что у меня всё получится, может, иначе бы ничего не добилась. Со своим вторым будущим мужем Сергеем мы встретились на работе, заехали в одно помещение, только он торговал ритуальной продукцией, а я – свадебными платьями. Такая вот ирония судьбы. Два года мы общались на «Вы»: он мастер спорта, учитель по образованию, интеллигентнейший человек. Не курит, не пьёт. Мы общались, дружили, но между нами ничего не было до тех пор, пока он не развёлся. Тогда я обратила на него внимание как на мужчину, а не как на друга, и в день получения им свидетельства о разводе мы с ним поехали в ЗАГС. Там даже пошутили, мол, ни дня мужик холостым не походил, опять женят! У него есть сын Максим, у меня – Вова, им по 11 лет, а нашей общей дочке Маше, папиной любимице, сейчас два года. Кстати, ещё когда мы с Сергеем просто общались, он всегда с такими горящими глазами рассказывал про сына, что я думала: «Ну почему у нас не такой папа?».

– То есть всё случилось довольно неожиданно?

– Да. Неожиданностью для меня было и то, что мой муж старше меня на 20 лет. Но, оглядываясь назад, я понимаю, что это судьба. Я так чувствую. Мы с ним оба трудоголики, я нашла в этом человеке поддержку, которой мне так не хватало в первом браке. Я перестала думать о разнице в возрасте и просто наслаждаюсь тем, что есть в моей жизни. У Серёжи друзья все уже внуками обзавелись, а он в 49 лет папой стал!

Я перестала думать о разнице в возрасте и просто наслаждаюсь тем, что есть в моей жизни

– Из чего складывается ваше семейное счастье?

– Очень важно уступать. Мы все люди, у нас свои плюсы и минусы. Бывают ссоры, конечно, но я стараюсь подходить с миром первая. Мы не кричим, не скандалим, можем лишь какое-то время не разговаривать друг с другом. Но как подумаем «А ведь это время можно потратить совсем по-другому!», – миримся. Он у меня мастер на все руки, мебель в отчем доме сам сделал. Я тоже такой человек, что не могу сидеть, сложа руки: даже перед телевизором вязание или вышивку возьму. Переехали в квартиру – ремонтом занимались. Он закончился – «а давай дачу купим!». С огородом не заскучаешь. Дома у нас две кошки-британки, три котёнка.

Салоном у нас вся семья занимается: сын визитки раздаёт, рекламу клеит, даже Машутку полгода каждый день в магазин брали, пока открывались. Но когда в прошлом году вдруг всё надоело, за две недели собрались и махнули отдыхать на Украину.

– Вы трудоголик. Но ведь работаете не просто так. Расскажите о цели.

– Цель одна: дать своим детям то, чего мы в детстве были лишены. Наши родители годами в очереди на квартиру стояли, но всё-таки получали свои квадраты от государства, а нам теперь только на себя надеяться. Хочется, чтобы у детей было своё жильё. А потом я буду отдыхать. Хотя я всегда так говорю (смеётся). Есть куда расти и развиваться.

Екатерина ХОЛКИНА

СПРАШИВАЛИ – ОТВЕЧАЕМ

Трудный вопрос

«Обратившись в частную организацию, я заменил на кухне трубу отопления. Хотел проверить работу и обратился к мастеру в ЖЭК, чтобы пустили воду, но мне в этом отказали. Отказали и в МУП ПЖРЭП, сославшись на то, что я переустановил оборудование самостоятельно. Почему возникли такие трудности?»

За комментарием мы обратились к начальнику жилищно-эксплуатационного отдела МУП «Технодом» Н.В. Смарагдовой. По её словам, отказ в данной просьбе вполне объясним, потому что в описанном случае была произведена самовольная реконструкция без согласования, которая является незаконной. Основания для проведения переустройства или перепланировки жилого помещения, порядок согласования и последствия самовольных действий изложены в главе № 4 Жилищного кодекса РФ «Переустройство и перепланировка жилого помещения». Как сообщила, Н.В. Смарагдова, в период запуска системы отопления из-за подобных незаконных реконструкций инженерных сетей возникает немало проблем.

Анна ДЕМЬЯНОВА

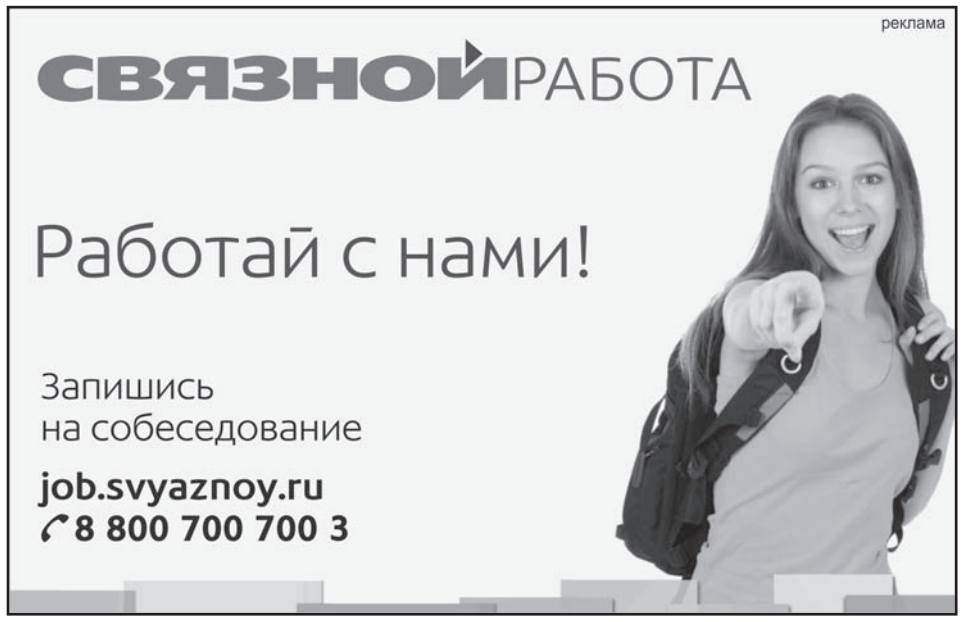

проЛесной
18 июля 2014 | № 28 (171)

НА ПРИЁМЕ У ПСИХОЛОГА

Быть или не быть?

Одни люди встречаются, влюбляются и женятся, а другие могут часами выбирать носки.

Исследователи утверждают, что во многом жизненный путь людей и их отношения с окружающими зависят от того, воспринимает ли человек мир чёрно-белым или видит его с оттенками серого. Люди, которым трудно принять решение, как правило, воспринимают мир многогранно (амбивалентно).

По мнению учёных, высокая амбивалентность может быть полезна в одних ситуациях, а низкая – в других. В целом восприятие мира с оттенками серого является признаком зрелости: это позволяет увидеть мир таким, какой он есть.

Почему люди откладывают выбор?

В рамках недавнего исследования студентов попросили написать эссе о новом трудовом законодательстве, затрагивающем молодёжь. Первой группе предложили затронуть только одну сторону спорного вопроса, а второй – рассмотреть проблему с обеих сторон. Студенты, высказывавшие мнение лишь об одной стороне вопроса, чувствовали себя более некомфортно и даже потели больше.

Люди с амбивалентным мышлением в большей мере, чем те, кто быстро принимает решение, склонны откладывать или избегать выбора, например, насчёт новой работы. Исследователи пока не могут с уверенностью сказать, почему некоторые люди склонны к большей амбивалентности.

Конечно, существенное значение имеют особенности личности человека. Если для людей с «чёрно-белым» мышлением жизненно важно прийти к конкретному решению, то для амбивалентных людей более комфортной является неопределенность.

Культура тоже играет свою роль: если на западе всё принято раскладывать по полочкам (где плохое, а где хорошее), то для восточной культуры свойственен некий дуализм, когда одна вещь может быть столь же хороша, как и другая.

«Чёрно-белое» мышление может привести к неправильному восприятию происходящего.

Хотя люди с «чёрно-белым» мышлением могут быстро принимать решения, зачастую они слишком погружены в «чёрную» или «белую» сторону вопроса, поэтому они не всегда принимают оптимальные для себя решения.

Например, человек, страдающий клинической депрессией и часто воспринимающий мир с негативной точки зрения, может начать придумывать объяснения нейтральным действиям – если его друг не помахал ему рукой, то он может подумать, что тот на него сердится.

Люди с амбивалентным мышлением тщательно взвешивают информацию, обдумывают все за и против. Они в больше степени способны к сопереживанию, могут почувствовать и надежду, и печаль, что позволяет им выработать более эффективную стратегию выживания в различных ситуациях. Они могут быть более креативными, так как рассматривают весь спектр решений и идей.

Психологи отмечают, что амбивалентные люди могут сделать более эффективный выбор, если ограничат число параметров, по которым они делают выбор: например, при покупке нового медицинского оборудования можно учитывать его стоимость, эффективность, занимаемое пространство, а можно взять наиболее важный критерий (например, польза для пациентов) и делать выбор по нему.

На работу лучше брать амбивалентов, а встречаться – с теми, кто быстро принимает решения?

Что касается выполнения рабочих задач, то амбивалентные сотрудники не постоянны в своей эффективности: один раз они могут выполнить работу блестяще, а в другой – плохо. Однако если таким работникам повысить зарплату, то они будут работать лучше, чем люди с «чёрно-белым» мышлением при тех же условиях.

У каждой работы есть плюсы и минусы, но люди с «чёрно-белым» мышлением выполняют работу хорошо, если она им нравится, и плохо – если нет. Как правило, они сосредоточиваются на ключевых для себя аспектах: зарплате, отношении босса, а не на восприятии всей картины в целом.

То же самое касается и личных отношений, когда такие люди сосредоточиваются только на важных для них качествах. Люди с амбивалентным мышлением не могут выкинуть негатив из головы, даже когда их партнёр делает что-то приятное: они всё равно беспокоятся, не покинут ли их и не сделают ли им больно. У таких людей, как правило, больше проблем в отношениях и чаще происходят разводы.

Люди с амбивалентным мышлением тщательно взвешивают информацию, обдумывают все за и против

По материалам сети Интернет

Хотите?

рассказать свою сенсацию

читать всегда свежие новости

обсудить события с другими читателями

поздравить близких так, чтобы это видел весь город

оставить свою жалобу на «Доске позора»

проЛесной
главный городской портал

Будет! Скоро!

Дома, на работе, в смартфоне!

www.пролесной.рф

В номере:

9-12 июля 2014

НОВОСТИ ИЗ ОБЛАСТИ

ИННОПРОМ

ГАУ СО «Информационно-аналитический центр», e-mail: red@gausoiac.ru

Факт

Москва готова поддержать
уральские народные промыслы

Зам. директора департамента госрегулирования внутренней торговли Минпромторга России **Сергей Жданов** пригласил свердловских промысловиков стать получателями федеральных субсидий. Данное заявление он сделал на круглом столе, прошедшем на форуме «ИННОПРОМ-2014» и посвященном вопросам адаптации народных промысловых традиций.

«Способствовать развитию народных промыслов в наших регионах может проведение расширенной выставки урало-сибирских мастеров. Ее можно проводить в Екатеринбурге, затем – в Челябинске, и так далее. Предлагаю рассмотреть на федеральном уровне возможность организации такого масштабного мероприятия», – обратился к Сергею Жданову зам. министра культуры Свердловской области **Олег Губкин**.

Консолидация усилий очень важна – подчеркивали практически все выступающие в ходе дискуссии. «Мы чувствуем стремление к объединению наших мастеров. Это возможность сохранения наших художественных промыслов в России и их развитие», – заявил председатель комитета по социальной политике Заксобрания Свердловской области **Вячеслав Погудин**.

Напомним, год назад на Среднем Урале принят закон «О народных художественных промыслах (НХП) в Свердловской области». После этого областным фондом поддержки предпринимательства было запущено субсидирование проектов в сфере туризма и народных промыслов. Всего на получение помощи подано 35 заявок, из них одобрено 17 на общую сумму, превышающую 9 млн. рублей.

Событие

Названы имена
новых «Черепановых»

В рамках главной промышленной выставки России «ИННОПРОМ-2014» состоялось вручение премии имени Черепановых. В этом году престижная награда вручена в семнадцатый раз. Столько же и лауреатов премии. Вручил награды лучшим уральским инженерам и изобретателям председатель правительства региона **Денис Паслер**.

Так, награду получил начальник отдела металлургических печей ОАО «КУМЗ» **Владимир Штиглиц**. Премия присуждена за значительный вклад в развитие и совершенствование технологий литейного производства.

Самый молодой лауреат премии в этом году – 27-летний инженер-конструктор ФКП НТИИМ **Алексей Лебедев**. Он отмечен за творческое участие в разработках полигонного приборостроения и осуществление конструкторского сопровождения разработок в опытном производстве.

Также премия вручена творческому коллективу ЗАО «ИскраУралТел», который разработал новое поколение оборудования и систем связи, позволяющих оптимизировать и контролировать цифровые и аналоговые информационные потоки.

Денис Паслер, председатель правительства Свердловской области:
«Хочу поблагодарить всех, кто работает в инженерном направлении, за ваш труд. Мы видим, что все больше появляется молодых специалистов. Это радует, и это значит, что у нас есть будущее, что мы движемся в правильном направлении».

В повестке

Дмитрий Медведев стал «ветераном» ИННОПРОМа

Председатель Правительства РФ Дмитрий Медведев в третий раз посетил главную промышленную выставку России ИННОПРОМ в Екатеринбурге. На встрече с губернатором Евгением Куйвашевым премьер даже пошутил, что рассчитывает на получение специального значка «Ветеран ИННОПРОМа».

«Мы с вами не в первый раз встречаемся во время проведения выставки и форума ИННОПРОМ. Такие форумы проводятся не только ради того, чтобы покрасоваться, рассказать о всякого рода технологических новинках, но и для того, чтобы, по сути, продвигать новые экономические проекты, и, в конечном счете, улучшить качество жизни, в том числе в регионе», – отметил **Дмитрий Медведев**.

В свою очередь **Евгений Куйвашев** подчеркнул, что организационный комитет ИННОПРОМа ежегодно формулирует тему выставки, делая акцент на том или ином перспективном направлении. Такой подход приносит ощутимые результаты. Так, в прошлом году на ИННОПРОМе повышенное внимание уделялось станкостроению, производству машин и оборудования. Глава Свердловской области проинформировал премьер-министра о том, что, несмотря на общую тенденцию к снижению в экономике региона, эта отрасль демонстрирует сегодня рост. По итогам пяти месяцев 2014 года он составил восемь процентов.

«Темы этого года – «интеллектуальная промышленность», «робототехника». Они в полной мере представлены, в том числе и российскими производителями. И мы очень рассчитываем на то, что компании, которые сегодня выставили свою продукцию, получат дальнейший импульс к развитию производства, поиску новых партнеров как внутри региона, так и внешнеторговых», – сказал глава региона.

На площадке ИННОПРОМа Дмитрий Медведев также вручил национальную промышленную премию «Индустрия» – своеобразный «промышленный Оскар». В этом году на получение престижной награды претендовало пять организаций. В итоге победу одержала российская инновационная биофармацевтическая компания ЗАО «БИОКАД» за создание инновационных лекарственных препаратов на основе моноклональных антител, предназначенных для лечения онкологических и аутоиммунных заболеваний.

Кроме этого Дмитрий Медведев провёл в Екатеринбурге заседание президиума Совета при Президенте России по модернизации экономики и инновационному развитию РФ, посвященное фотонике.

Цифры недели

По словам зам. председателя Внешэкономбанка Ирины Макиевой, в рамках программы поддержки моногородов Краснотурьинск может получить из федерального бюджета порядка

600 млн. рублей.

С начала года в Свердловской области было выявлено

255 несанкционированных мест

размещения отходов, что является нарушением природоохранного законодательства.

6 центнеров

кормовых единиц на одну условную голову скота собрано на начало июля в хозяйствах области, что составляет четверть от планового показателя.

НОВОСТИ ИЗ ОБЛАСТИ

Важно

9-12 июля 2014
Телефон горячей линии 8 800 700 82 31
(звонки по России бесплатно)
ИННОПРОМ

Пятая международная промышленная выставка «ИННОПРОМ-2014» 12 июля завершила свою работу в Екатеринбурге.
По словам губернатора области Евгений Куйвашева, главная промышленная выставка России вошла в пятёрку выставок мирового уровня. «Первая пятилетка ИННОПРОМа – это время постоянного поиска, опытов и экспериментов, время смелых решений и креативных идей, – подчеркнул губернатор. – За этот период многие новации, получившие «путёвку в жизнь» на стендах ИННОПРОМа, стали нашей действительностью».

ИТАР-ТАСС / Донат Сорокин

Первая пятилетка ИННОПРОМа

Инновационный трамвай для ЧМ-2018

Одной из главных «изюминок» юбилейного пятого ИННОПРОМа стал выставочный образец трамвая Russia One, собранный на «Уралтрансмаше» (предприятие ОАО «НПК «Уралвагонзавод»). Новый инновационный трамвай, кузов которого изготовлен с применением композитных материалов, а модульная конструкция вагона позволяет установить для разных населенных пунктов собственную уникальную кабину. Салон и кабина водителя еще на этапе производства будут оснащены навигаторами ГЛОНАСС и семью HD-камерами наблюдения, а также Wi-Fi, аудиосистемой, антибактериальными поручнями и кондиционерами. Первые инновационные трамваи пассажиры оценят в 2018 году.

Появится «пешеходный город»

Министерство по управлению госимуществом Свердловской области (МУГИСО) совместно с Группой «Синара» на принципах государственно-частного партнерства реализует первый в регионе проект комплексного развития и освоения территории екатеринбургского района «Новокольцовский», где будет создан компактный «пешеходный город».

В рамках выставки «ИННОПРОМ-2014» правительство области и Группа «Синара» подписали Соглашение о комплексном освоении территории района.

«Особенностью проекта по праву можно считать технопарк, создание которого даст импульс развитию прилегающих территорий и станет одним из инструментов модернизации экономики области. Реализация данного проекта позволит привлечь частные инвестиции в размере не менее 26 млрд. рублей, а также ввести в эксплуатацию более двух миллионов квадратных метров недвижимости и создать порядка шести тысяч новых рабочих мест», – подчеркнул глава МУГИСО **Алексей Пьянков**.

Китай пригласили на «ИННОПРОМ-2015»

«Иннопром-2015» станет межгосударственным: его собираются посетить первые лица Китая. Об этом заявил в ходе встречи с министром международных и внешнеэкономических связей Свердловской области **Андреем Соболевым** представитель китайской делегации **Лян Хай Гуан**. «В Китае с большим воодушевлением восприняли предложение президента **Владимира Путина** о возможном партнерстве в выставочной сфере. В настоящее время мы уже приступили к работе и прибыли в Екатеринбург для изучения совместных возможностей», – сказал глава китайской делегации.

Кристаллическая решетка для штаб-квартиры РМК

Русская медная компания (РМК) презентовала на ИННОПРОМе новое здание своей штаб-квартиры. В его разработке приняло участие известное архитектурное бюро «Фостер+Партнеры».

При работе над офисным зданием для РМК активно использовалась тема меди. Так, структура кристаллической решетки данного химического элемента была взята за основу дизайна фасада будущей штаб-квартиры.

Строительство планируют начать в августе 2014 года, ввод здания в эксплуатацию намечен через два года.

Немцев ждут в Верхней Синячихе

Очередным шагом в реализации проекта строительства завода по производству древесно-стружечных плит в поселке Верхняя Синячиха стало подписание соглашений в рамках выставки ИННОПРОМ-2014. В дополнительном соглашении правительство области берет на себя обязательства по газо- и электроснабжению предприятия, а также по модернизации автодороги в объезд посёлка. В свою очередь «СВЕЗА-Лес» подписала с немецкой компанией «Диффенбахер ГМБХ Машинен-унд Анлагенбау» соглашение о намерениях на поставку и шеф-монтаж технологической линии по производству древесно-стружечных плит мощностью 500 тыс. кубометров в год в рамках строительства нового производства.

Цифры

В выставке и форуме «ИННОПРОМ-2014» приняли участие около

600 компаний

из 70 стран мира.

На международной выставке «ИННОПРОМ-2014» заключено более

50 крупных контрактов.

За четыре дня ИННОПРОМ посетили

55 тыс. человек.

Договорились

- «Соглашение о намерениях» между госкорпорацией «Ростехнологии», АО «Мицубиси Хэви Индастриз, Природоохранный и химический инжиниринг Ко», ОАО «Особая экономическая зона «Титановая долина» и ЗАО «Научно-производственное предприятие «Машпром»;
- соглашение между мэрией Екатеринбурга, правительством региона, УВЗ и Газпромбанком – о поставках трамвая R1, протокол о намерениях создания совместно предприятия по производству, сервисному обслуживанию и реализации рельсового транспорта;
- соглашение между ОАО «Научно-производственная корпорация «Уралвагонзавод» и Акционерным Обществом «Рельсовые транспортные средства «PESA»;
- договор комплексного страхования экспортных кредитов между ОАО «ЭКСАР» и Renault Russia;
- соглашения «О взаимодействии в сфере промышленной политики и торговли» между министром промышленности и торговли РФ **Денисом Мантуровым** и главами пяти субъектов РФ;
- соглашение о партнерстве при проведении Национального чемпионата сквозных рабочих профессий высокотехнологичных отраслей промышленности по методике WorldSkills.

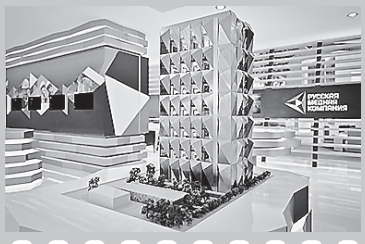

Отдыхай

ТВ-ПРОГРАММА НА 18 КАНАЛОВ, СКАНВОРД, АНЕКДОТЫ, ПОГОДА И МНОГО ИНТЕРЕСНОГО

про Лесной

18 июля 2014 | № 28 (171)

ВКУСНЯТИНА!

Нежная рыбная запеканка

Ингредиенты:

500 г филе рыбы (например, треска)
2-3 моркови,
1-2 луковицы,
2-3 стакана молока,
2 яйца,
соль.

Приготовление:

Филе режем на кусочки, солим и кладём в смазанную растительным маслом форму, морковь трём на тёрке, лук мелко режем и пережариваем в сковороде. Далее эту смесь выкладываем на рыбку. В молоко взбиваем яйца и заливаем рыбу с овощами. Ставим в духовку до полного приготовления, примерно минут на 30. Приятного аппетита!

Салат «Лебединый пух»

Ингредиенты:

2 картофелины
Луковица
200 г варёной куриной грудки
3 варёных яйца
150 г твёрдого сыра
1\2 небольшой головки пекинской капусты
200г майонеза
соль, перец

Приготовление:

Лук режем кольцами, грудку – мелкими кусочками. Белки отделяем от желтков. Капусту тонко режем.

На дно салатницы наносим немного майонеза и трём на крупной терке картофель. Сверху равномерно распределим лук. Посолим и поперчим. Смажем майонезом.

Теперь выкладываем курицу, потом тёртые белки и тёртый на крупной тёрку сыр. Опять смазываем майонезом. Трём на мелкой тёрке желтки и украшаем сверху пекинской капустой. Все – салат готов. Дадим ему час постоять. При желании курицу можно заменить консервированным тунцом или лососем.

городское бюро ритуальных услуг

УСПЕНИЕ

Достойно... Сохраняя память.

ПОЛНЫЙ КОМПЛЕКС УСЛУГ:
- Проведение похорон и кремации в минимальные сроки
- Оформление документов на погребение и пособия (бесплатно)

РИТУАЛЬНЫЙ АГЕНТ (круглосуточно):
8-952-130-08-30, 8-904-170-3797, 8-963-444-72-35
выезд на дом, бесплатные консультации

ПАМЯТНИКИ ИЗ ПРИРОДНОГО КАМНЯ
- МРАМОР
- ГРАНИТ
- ГАББРО
8-922-108-0706

Гарантия 2 года, рассрочка, хранение бесплатно
Благоустройство мест захоронения.
Установка столиков, скамеек, оградок.
Укладка траурной плитки.

г.Лесной, ул. Ленина, 64а (за магазином «Легион» на рынке) 9-88-40
8-950-642-0807, 8-950-553-8172

г. Н-Тура, ул. 40 лет Октября, 12а (центр. гор. рынок)
9-84-60, 8-950-560-0448

РЕКЛАМА

ПОГОДА НА НЕДЕЛЮ

	СУББОТА 19 ИЮЛЯ			ВОСКРЕСЕНЬЕ 20 ИЮЛЯ			ПОНЕДЕЛЬНИК 21 ИЮЛЯ			ВТОРНИК 22 ИЮЛЯ			СРЕДА 23 ИЮЛЯ			ЧЕТВЕРГ 24 ИЮЛЯ			ПЯТНИЦА 25 ИЮЛЯ		
Местное время	Утро	День	Вечер	Утро	День	Вечер	Утро	День	Вечер	Утро	День	Вечер	Утро	День	Вечер	Утро	День	Вечер	Утро	День	Вечер
Облачность, осадки																					
Температура	+7°C	+10°C	+9°C	+8°C	+11°C	+10°C	+9°C	+14°C	+13°C	+11°C	+13°C	+13°C	+12°C	+13°C	+11°C	+9°C	+10°C	+10°C	+11°C	+15°C	+12°C
Давление	739 мм	738 мм	738 мм	737 мм	738 мм	739 мм	737 мм	736 мм	734 мм	728 мм	728 мм	729 мм	730 мм	731 мм	732 мм	731 мм	732 мм	733 мм	732 мм	732 мм	734 мм

05:00 Доброе утро
09:00 Новости
09:10 Контрольная закупка
09:45 Жить здорово! (12+)
10:55 Модный приговор
12:00 Новости
12:20 Сегодня вечером (16+)
14:10 Т/с «Ясмин» (16+)
15:00 Новости
15:15 Т/с «Ясмин» (16+)
16:10 За и против (16+)
17:00 Наедине со всеми (16+)
18:00 Вечерние новости
18:50 Давай поженимся! (16+)
19:50 Пусть говорят (16+)
21:00 Время
21:30 Т/с «Станица» (16+)
23:30 Городские пижоны (16+)
01:30 Х/ф «Проклятая» (18+)
03:00 Новости
03:05 Х/ф «Проклятая» (18+)
03:30 В наше время (12+)
04:25 Контрольная закупка

РОССИЯ 1

05:00 Утро России
09:00, 03:05 Свидетели. О царе, его докторе и о себе. Константин Мельник-Боткин (12+)
09:55 О самом главном
11:00, 14:00, 17:00, 20:00 Вести
11:30 Местное время. Вести-Москва
11:50, 14:50, 18:05 Вести. Дежурная часть
12:00 Т/с «Тайны следствия» (12+)
13:00 Особый случай (12+)
14:30, 17:45, 19:35 Местное время. Вести-Урал
15:00 Т/с «Джамайка» (12+)
16:00 Т/с «Пока станица спит» (12+)
18:15 Прямой эфир (12+)
20:50 Спокойной ночи, малыши!
21:00 Т/с «Поиски улик» (12+)
00:40 Последний романтик контрразведки (12+)
01:45 Х/ф «Большая перемена»
04:00 Комната смеха

РОССИЯ 2

06:40 Х/ф «Обитаемый остров» (16+)
09:00 Панорама дня
10:50, 03:10 Т/с «Такси» (16+)
11:55, 01:05 Эволюция
14:00, 20:55, 00:45 Большой спорт
14:20 Х/ф «Шпион» (16+)
16:25 Полигон
16:55 Водное поло. ЧЕ. Мужчины. Россия - Румыния
18:05, 04:20 24 кадра (16+)
18:35, 04:50 Наука на колесах
19:05 Х/ф «Викинг» (16+)
21:15 Фехтование. ЧМ
23:30 Профессиональный бокс (16+)
05:20 Угрозы современного мира
06:25 Диалоги о рыбалке

ОТВ

06:00 Все о ЖКХ (16+)
06:30 Патрульный участок на дорогах (16+)
06:55, 09:05, 12:05, 13:05, 14:05, 15:05, 16:05, 17:55 Погода на ОТВ (6+)
07:00 УтроТВ
09:00, 10:00, 11:00, 12:00, 13:00, 14:00, 15:00, 16:00, 17:00 События. Каждый час
09:10, 10:05 Все будет хорошо (16+)
11:05 Прокуратура. На страже закона (16+)
11:20 Наследники Урарту (16+)
11:35 Елена Малахова: ЖКХ для человека (16+)
11:40 Defacto (12+)
12:10 Контрольная закупка (12+)
12:30 Студенческий городок (16+)
12:45 Д/ф «На 80-ти поездах вокруг света» (16+)
13:10 ИННОПРОМ 2014. Главные события (16+)
13:30, 14:10, 15:10 Х/ф «18-14» (16+)
16:10, 17:05 Т/с «По имени Барон» (16+)
18:00 Рецепт
18:30 События УрФО
19:00, 21:00, 22:50 События. Итоги
19:10, 21:25, 23:20, 02:10, 04:25 На самом деле (16+)
19:15 Невероятная правда о звездах (16+)
20:05 Д/ф «Операция Агент.ru» (16+)
21:30, 00:20, 05:00 Новости ТАУ 9 1/2 (16+)
22:30, 01:20, 02:25, 04:40 Патрульный участок (16+)
23:25, 02:15, 04:30 События. Акцент (16+)
23:35 Т/с «Скандал» (16+)
01:40, 03:55 События. Итоги (16+)
02:45 Действующие лица (16+)
02:55 Парламентское время (16+)

ЦЕНТР

08:00 Настроение
10:15 Х/ф «Здравствуй и прощай» (12+)
12:05 Х/ф «Ты заплатишь за все» (12+)
13:30 События
13:50 Х/ф «Ты заплатишь за все» (12+)
16:10 Петровка, 38 (16+)
16:30 События
16:50 Город новостей
17:10 Городское собрание
18:00 Т/с «Отец Браун» (16+)
19:30 События
19:50 Т/с «Отец Браун» (16+)
20:20 Право голоса (16+)
21:30 Город новостей
21:45 Т/с «На пути к сердцу» (16+)
23:45 Петровка, 38 (16+)
00:00 События
00:30 Садовые войны (12+)
01:05 Без обмана (16+)
02:00 События
02:35 Тайны нашего кино (12+)
03:10 Мозговой штурм. Сколково (12+)
03:45 Х/ф «Вера» (16+)
05:35 Т/с «Похождения нотариуса Неглинцева» (12+)
07:40 Петровка, 38 (16+)

НТВ

06:00 НТВ утром
08:10 Спасатели (16+)
08:35 До суда (16+)
09:35 Т/с «Возвращение Мухтара» (16+)
10:00 Сегодня
10:20 Т/с «Возвращение Мухтара» (16+)
11:55 Суд присяжных (16+)
13:00 Сегодня
13:20 Суд присяжных. Окончательный вердикт (16+)
14:30 Прокурорская проверка (16+)
15:35 Обзор. ЧП
16:00 Сегодня
16:30 Т/с «Москва. Три вокзала» (16+)
18:35 Обзор. ЧП
19:00 Сегодня
19:55 Т/с «Дельта» (16+)
21:50 Т/с «Курортная полиция» (16+)
23:35 Сегодня. Итоги
00:00 Т/с «Глухарь. Продолжение» (16+)
02:00 Главная дорога (16+)
02:35 Дикий мир (0+)
03:20 Х/ф «Зверобой» (16+)

ТНТ

07:00 М/с «Пингвины из «Мадагаскара» (12+)
07:30 М/с «Губка Боб Квадратные штаны» (12+)
07:55 М/с «Турбо-агент Дадли» (12+)
08:25 М/с «Кунг-Фу панда: Удивительные легенды» (12+)
09:00 Дом 2. Lite (16+)
10:30 Битва экстрасенсов (16+)
11:30 Х/ф «Безумные преподы» (12+)
13:30 Т/с «Универ» (16+)
14:30 Т/с «Деффчонки» (16+)
19:30 Т/с «Универ. Новая общага» (16+)
20:30 Т/с «Деффчонки» (16+)
21:00 Х/ф «Очень страшное кино» (16+)
22:25 Комеди клаб (16+)
23:00 Дом 2. Город любви (16+)
00:00 Дом 2. После заката (16+)
01:00 Х/ф «Мертвый омут» (16+)
02:55 СуперИнтуиция (16+)
03:55 Х/ф «Салон Вероники» (16+)
04:20 Т/с «Живая мишень 2» (16+)
05:15 Т/с «Хор» (16+)

06:00 М/с «101 далматинец» (6+)
07:20 М/с «Смешарики» (0+)
07:30 М/с «Русалочка» (6+)
08:00 Т/с «Светофор» (16+)
10:00, 19:00 Т/с «Воронины» (16+)
11:30 Х/ф «Голубая лагуна» (16+)
13:30, 23:20, 01:30 6 кадров (16+)
14:00 Х/ф «Восьмидесятые» (16+)
15:00 Шоу «Уральских пельменей» (16+)
18:00, 20:00 Т/с «Кухня» (16+)
21:00 Х/ф «Мумия» (16+)
00:30 Гав-стори (16+)
01:45 Х/ф «Вместе - это слишком» (18+)
03:35 Х/ф «Мумия. Принц Египта» (16+)
05:35 Музыка на СТС (16+)

РОССИЯ К

07:00 Евроньюс
10:00, 15:00, 19:00, 23:15 Новости культуры
10:15, 00:45 Наблюдатель
11:15, 23:35 Х/ф «Инквизиция»
12:05 Д/ф «Этот неукротимый Жолио Кюри»
12:50 Д/ф «Татьяна Лиознова. Дожить до светлой полосы»
13:40 Х/ф «Три тополя на Плющихе»
15:10 Спектакль «Дядюшкин сон»
18:05 Готье Капюсон в концертном зале Плейель
19:15 Д/ф «И жизнь, и сцена, и кино...»
20:00 Прощай, XX век! Константин Симонов
20:40 Спокойной ночи, малыши!
20:55 Восемь вечеров с Вениамином Смеховым
21:50 Д/ф «Запретный город Китая»
22:45 Мост над бездной
00:20 Д/с «Пленники пленки»
01:40 Концерт «Желтые звезды»
02:50 Д/ф «Фидий»

00:00 Смысл Креста
00:55, 14:25, 16:25, 18:25, 20:55 Мульткалендарь (0+)
01:00, 23:00 Вечернее правило (0+)
01:30, 09:45, 12:30 Первосвятитель (0+)
01:45 Мироносицы (0+)
02:00 Седмица (0+)
02:30, 10:00 Плод веры (0+)
03:00, 13:00 Документальный фильм (0+)
04:00, 11:45, 17:00 У книжной полки (0+)
04:15 Символ веры
04:30, 11:30 Православная Брянщина (0+)
04:45 Комментарий недели (0+)
05:00 Неизведанное Православие (0+)
05:15 Точка опоры (0+)
05:30, 17:30 Благовест (0+)
06:00 В студии - протоиерей Д. Смирнов (0+)
07:00, 09:00 Утреннее правило (0+)
07:30 Православная энциклопедия (0+)
08:00 Доброе слово - утро (0+)
08:15, 12:00, 15:00, 18:45 Союз онлайн (0+)
08:30, 16:30, 21:00 Читаем Евангелие вместе с Церковью (0+)
08:45, 16:45, 21:15 Церковный календарь (0+)
09:30, 14:30 Воскресная школа (0+)
10:30 Я верю
11:00 Первая натура (0+)
11:15 Источник жизни (0+)
12:15 Обзор прессы (0+)
12:45 Святыни Москвы (0+)
14:00, 16:00, 18:00, 20:00 Новости (0+)

14:45 Купелька (0+)
15:15 Крест над Европой (0+)
15:30 Доброе слово - день (0+)
17:15 Преображение
18:30 Духовные размышления (0+)
19:00, 23:30 Читаем Добротолюбие
19:30 Уроки Православия
21:30 Доброе слово - вечер (0+)
21:45 В гостях у Дуняши (0+)
22:00 Беседы с батюшкой (0+)

ТНВ

07:00, 19:00, 22:00 Новости Татарстана (12+)
07:10, 04:15 Перекресток мнений (12+)
08:00 Манзара (6+)
10:00, 16:00, 20:30, 23:30 Новости Татарстана (12+)
10:10 Народный будильник (12+)
11:00, 02:30 Т/с «Колдовская любовь» (16+)
12:00, 19:30 Т/с «Босоногая девчонка 2» (12+)
12:55 Религия и жизнь (6+)
13:00 Ретро-концерт
14:00, 00:00 Т/с «Черчилль» (16+)
15:00 Семь дней (12+)
16:15 Спектакль Аминбек
16:55 Быстрая зарядка
17:00, 23:15 Хочу мультфильм!
17:15, 23:00 Гостинчик для малышей
17:30 Тамчы-шоу
17:55 Мы танцуем и поем
18:05 Т/с «Зеркало»
19:20 Улыбнись! (12+)
21:15 Д/ф «Древние открытия» (6+)
22:30 Татары (12+)
01:00 Т/с «Небесные родственники»
02:00 Видеоспорт (12+)
03:20 Т/с «От судьбы не уйдешь» (12+)

5

06:00 Сейчас
06:10 Утро на «5» (6+)
09:30 Место происшествия
10:00 Сейчас
10:30 Т/с «Хранитель» (16+)
12:00 Сейчас
12:30 Т/с «Хранитель» (16+)
15:30 Сейчас
16:00 Т/с «Хранитель» (16+)
18:30 Сейчас
19:00 Т/с «Детективы» (16+)
20:30 Т/с «След» (16+)
22:00 Сейчас
22:25 Т/с «След» (16+)
23:20 Момент истины (16+)
00:10 Правда жизни (16+)
00:45 Т/с «Детективы» (16+)

06:00 Д/ф «Без срока давности. Дело лейтенанта Рудзянко» (12+)
07:00, 09:10 Т/с «Звездочет» (12+)
09:00, 13:00, 18:00, 22:50 Новости дня
11:00, 13:10 Х/ф «Двойной капкан» (12+)
14:05 Т/с «1943» (16+)
18:30 Д/с «Равновесие страха. Война, которая осталась холодной» (12+)
19:15 Х/ф «Нейтральные воды» (6+)
21:20 Х/ф «В небе «Ночные ведьмы» (6+)
23:00 Д/с «Незримый бой» (16+)
00:30 Т/с «Бигль». «Вопрос веры» (12+)
01:25 Т/с «Расколотое небо» (12+)
04:50 Д/ф «Я научилась понимать» (12+)

05:00 180 минут на завтрак (12+)
08:15 Т/с «Конвой PQ-17» (16+)
10:00, 00:00 Х/ф «Гонки по вертикали» (12+)
11:30, 23:35 Общий интерес (12+)
12:00, 15:00, 18:00 Новости
12:20 Т/с «Голоса» (12+)
14:10, 22:45 Д/ф «Тайные знаки» (16+)
15:20, 21:55 Слово за слово (16+)
16:10 Т/с «Истории генерала Гурова» (16+)
18:20, 02:05 Т/с «Охотники за бриллиантами» (16+)
20:10 Х/ф «Башмачник» (12+)
01:10 Т/с «Спальный район» (16+)
03:55 Д/ф «Дневник наблюдений» (12+)

07:00, 14:15 Давайте рисовать!
07:20 Мы идем играть!
07:35, 11:25, 19:10 Лентяево
08:00 Прыг-Скок команда
08:10 Барбоскины
08:35, 22:05, 22:40 Смурфики
09:30, 05:00 Давай, Диего, давай!
10:20, 03:25 Покойо
11:05, 04:45 Бериляка учится читать
11:50 Фиксики
12:55 Funny English
13:10 Малыш Вилли
13:50 Мир удивительных приключений
14:40 Робокар Поли и его друзья
15:25, 05:50 Непоседа Зу
16:35 Белка и Стрелка. Озорная семейка
17:55 Навигатор Апгрейд (12+)
18:00 Магический планшет
19:45 Финли - пожарная машина
20:30, 04:00 Приключения отважных кузенов
21:10 Лунтик и его друзья
22:30 Спокойной ночи, малыши!
23:10 Смешарики
00:50 Куда глаза глядят
01:05 Кадетство (12+)
01:50 Каникулы Кроша
03:05 Чудопутешествия

8

09:00 Х/ф «Последнее дело Вареного» (16+)
10:40 Мастер-класс (12+)
11:00, 21:00 В гостях у Геннадия Малахова (16+)
11:55 Т/с «Мачеха» (16+)
13:00, 17:00 О судьбе и здоровье (16+)
14:30 Невидимый фронт (16+)
14:45, 08:25 Мужской разговор (16+)
16:00, 07:10 Секретная кухня (12+)
16:30 Клуб потребителей (16+)
18:30, 04:40 Премьер-парад (16+)
19:00, 15:20 Т/с «Рабыня Изаура» (16+)
19:35, 02:15, 07:45 Интервью №1 (12+)
19:45, 00:45, 02:30, 05:10, 15:05 8tv.ru (16+)
20:00 Интерактивный канал (16+)
21:55, 07:40, 11:50, 15:55 Худеем на одном дыхании с Мариной Корпан (12+)
22:00 Х/ф «На кого Бог пошлет» (16+)
23:45 Мужской разговор (16+)
00:00, 06:20 Фортификация (16+)
01:00 Т/с «Горец» (16+)
02:40 Х/ф «Одинокая женщина желает познакомиться» (6+)
05:25 Открытый разговор (16+)
01:55, 08:00 Хали-гали (16+)

08:00 Россия. История в песнях. Выпуск девятый. 2000-е годы (12+)
10:00 Смех с доставкой на дом. 31-й выпуск (12+)
12:00 Комната смеха. 94-й выпуск (12+)
12:50 Городок-дайджест. Городок за шашками (12+)
13:20 Городок-дайджест. Городок по протоколу (12+)
14:00 Вечер юмора в Концертной студии Останкино «Вокруг смеха». 17-й выпуск. Клубный день (1983)
15:30 Ха. Маленькие комедии. Сердечко (12+)
15:40 Ха. Маленькие комедии. Скупой рыцарь (12+)
16:00 Сам себе режиссер. 100-й выпуск
16:45 Премьер-парад. 25-й выпуск (12+)
17:15 33 квадратных метра. Собака Звездуновых (12+)
18:00 Время строить и сохранять. Праздничный концерт ко дню строителя
19:30 Сиреневый туман. 17-й выпуск (12+)
20:00 Кривое зеркало. 76-й выпуск (12+)
22:00 ОСП-студия. Сергей Трофимов (12+)
22:45 Аншлаг. 53-й выпуск (12+)
23:35 Ха. Маленькие комедии. Спасение на водах (12+)
23:40 Ха. Маленькие комедии. Семейный бюджет (12+)
23:45 Ха. Маленькие комедии. О, счастливчик (12+)
00:00 Иосиф Кобзон. Я люблю Вас так безумно!
02:00 Маски-шоу. Маски на именинах (12+)
02:25 Маски-шоу. Маски в парке (12+)
02:55 Смехопанорама. 100-й выпуск (12+)
03:20 Парк юмора. 25-й выпуск (12+)
04:00 Александр Барыкин. Вспоминая друга
05:35 Ха. Маленькие комедии. Сила притяжения (12+)
05:40 Ха. Маленькие комедии. Занимательная экономика (12+)
05:45 Ха. Маленькие комедии. От чистого сердца (12+)
05:50 Ха. Маленькие комедии. Цок-цок-цок (12+)
06:00 Смех с доставкой на дом. 33-й выпуск (12+)

СТРАНА

08:00 Страна за неделю
09:00 Большая семья. Виктор Раков
10:00 Да, да; нет, нет (12+)
11:00 Транспорт
11:15 Агробизнес
11:30 Стратегия
11:50 Нефть
12:00 Жизнь замечательных идей. Сердце на ладони
12:25 Запечатленное время. Экспедиция Седова (12+)
13:00 В огнедышащей лаве любви. Светлана Светличная
14:00 День за днем
15:00 Городские технологии
15:15 Стратегические инициативы
15:30 Энергетика
15:45 Космонавтика
16:00 Больше, чем любовь. Иван Тургенев и Полина Виардо
16:45 Острова. Валентина Теличкина
17:30 Россия. Регионы. Волгоградская область
17:45 Россия. Регионы. Пермская область
18:00 Монолог в 4-х частях. Станислав Говорухин. Фильм 1-й
19:00 Большая семья. Наталья Бондарчук
20:00 День за днем
21:00 Агробизнес
21:15 Городские технологии
21:30 Энергетика
21:45 Космонавтика
21:55 Нефть
22:00 Жизнь замечательных идей. Война токов
22:25 Запечатленное время. Огни новогодней елки (12+)
23:00 Хирург от бога. Пирогов
00:00 Альфа и Омега. Господские непереходящие праздники. Вход господень в Иерусалим (12+)
00:25 Дыхание тундры (12+)
01:00 Горизонты атома
01:15 Технопарк
01:30 Машиностроение
01:45 Транспорт
02:00 День за днем
03:00 Острова. Никита Богословский
03:45 Россия. Регионы. Рязанская область
04:00 Кронштадтский мятеж. Кто победил?
05:00 Большая семья. Виктор Раков
06:00 Да, да; нет, нет (12+)
07:00 Транспорт
07:15 Агробизнес
07:30 Стратегия
07:50 Нефть

05:00 Доброе утро
09:00 Новости
09:10 Контрольная закупка
09:45 Жить здорово! (12+)
10:55 Модный приговор
12:00 Новости
12:20 Т/с «Станица» (16+)
14:25 Т/с «Ясмин» (16+)
15:00 Новости
15:15 Т/с «Ясмин» (16+)
16:30 Контрольная закупка
17:00 Наедине со всеми (16+)
18:00 Вечерние новости
18:50 Давай поженимся! (16+)
19:50 Пусть говорят (16+)
21:00 Время
21:30 Т/с «Станица» (16+)
23:30 Городские пижоны (16+)
01:20 Х/ф «Снежные псы» (12+)
03:00 Новости
03:05 Х/ф «Снежные псы» (12+)
03:10 В наше время (12+)
04:05 Контрольная закупка

05:00, 08:41 Утро России
05:07, 05:35, 06:07, 06:35, 07:07, 07:35, 08:07, 08:35 Местное время. Вести-Урал. Утро
09:00, 02:35 Свидетели. О царе, его докторе и о себе. Константин Мельник-Боткин (12+)
09:55 О самом главном
11:00, 14:00, 17:00, 20:00 Вести
11:30, 14:30, 17:45, 19:35 Местное время. Вести-Урал
11:50, 14:50, 18:05, 04:45 Вести. Дежурная часть
12:00 Т/с «Тайны следствия» (12+)
13:00 Особый случай (12+)
15:00 Т/с «Джамайка» (12+)
16:00 Т/с «Пока станица спит» (12+)
18:15 Прямой эфир (12+)
20:50 Спокойной ночи, малыши!
21:00 Т/с «Поиски улик» (12+)
22:50 Х/ф «Женская интуиция-2» (12+)
01:05 Х/ф «Большая перемена»
03:30 Комната смеха

06:55, 16:40 Х/ф «Обитаемый остров. Схватка» (16+)
09:00 Панорама дня
10:50, 03:10 Т/с «Такси» (16+)
11:55, 01:05 Эволюция
14:00, 20:15, 00:45 Большой спорт
14:20 Х/ф «Обитаемый остров» (16+)
18:40 Основной элемент
20:45 Фехтование. ЧМ
23:20 Профессиональный бокс (16+)
04:15 Моя рыбалка
04:45 Диалоги о рыбалке
05:15 Язь против еды
05:45 Рейтинг Баженова (16+)

06:00, 01:40, 03:55 События. Итоги (16+)
06:35, 11:05, 22:30, 01:20, 02:25, 04:40 Патрульный участок (16+)
06:55, 09:05, 12:05, 13:05, 14:05, 15:05, 16:05, 17:55 Погода на ОТВ (6+)
07:00 УтроТВ
09:00, 10:00, 11:00, 12:00, 13:00, 14:00, 15:00, 16:00, 17:00 События. Каждый час
09:10, 10:05, 16:10, 17:05 Все будет хорошо (16+)
11:25 События УрФО (16+)
12:10 Национальное измерение (16+)
12:40 Д/ф «На 80-ти поездах вокруг света» (16+)
13:10 Д/ф «Дикая Африка» (16+)
14:10 Д/ф «Операция Агент.ru» (16+)
15:10, 19:15 Невероятная правда о звездах (16+)
18:00 Прямая линия
18:30 События УрФО
19:00, 21:00, 22:50 События. Итоги
19:10, 21:25, 23:20, 02:10, 04:25 На самом деле (16+)
19:40 Кабинет министров (16+)
20:05 Д/ф «Степан Бандера. Заказное самоубийство» (16+)
21:30, 00:20, 02:55, 05:00 Новости ТАУ 9 1/2 (16+)
23:25, 02:15, 04:30 События. Акцент (16+)
23:35 Т/с «Скандал» (16+)
02:45 Действующие лица (16+)

08:00 Настроение
10:15 Х/ф «Мимино»
12:05 Д/ф «Фрунзик Мкртчян. Трагедия смешного человека» (12+)
12:55 Простые сложности (12+)
13:30 События
13:55 Х/ф «Эхо из прошлого» (16+)
15:50 Доктор И (16+)
16:30 События
16:50 Город новостей
17:15 Без обмана (16+)
18:05 Т/с «Отец Браун» (16+)
19:30 События
19:50 Т/с «Отец Браун» (16+)
20:25 Право голоса (16+)
21:30 Город новостей
21:45 Т/с «На пути к сердцу» (16+)
23:45 Петровка, 38 (16+)
00:00 События
00:30 Осторожно, мошенники! (16+)
01:05 Д/ф «Трудно быть Джуной» (12+)
02:00 События
02:35 Петровка, 38 (16+)
02:55 Х/ф «Замороженный» (12+)
04:35 Т/с «Исцеление любовью» (12+)
05:30 Д/ф «Внебрачные дети. За кулисами успеха» (12+)
07:10 Т/с «Из жизни животных» (12+)

06:00 НТВ утром
08:10 Спасатели (16+)
08:35 До суда (16+)
09:35 Т/с «Возвращение Мухтара» (16+)
10:00 Сегодня
10:20 Т/с «Возвращение Мухтара» (16+)
11:55 Суд присяжных (16+)
13:00 Сегодня
13:20 Суд присяжных. Окончательный вердикт (16+)
14:30 Прокурорская проверка (16+)
15:35 Обзор. ЧП
16:00 Сегодня
16:30 Т/с «Москва. Три вокзала» (16+)
18:35 Обзор. ЧП
19:00 Сегодня
19:55 Т/с «Дельта» (16+)
21:50 Т/с «Курортная полиция» (16+)
23:35 Сегодня. Итоги
00:00 Т/с «Глухарь. Продолжение» (16+)
02:00 Квартирный вопрос (0+)
03:05 Дикий мир (0+)
03:20 Т/с «2,5 человека» (16+)
05:05 Т/с «ЧС - чрезвычайная ситуация» (16+)

07:00 М/с «Пингвины из «Мадагаскара» (12+)
07:30 М/с «Губка Боб Квадратные штаны» (12+)
07:55 М/с «Турбо-агент Дадли» (12+)
08:25 М/с «Кунг-Фу панда: Удивительные легенды» (12+)
09:00 Дом 2. Lite (16+)
10:30 Битва экстрасенсов (16+)
11:30 Х/ф «Очень страшное кино» (16+)
13:00 Комеди клаб (16+)
13:30 Т/с «Универ» (16+)
14:30 Т/с «Универ. Новая общага» (16+)
20:30 Т/с «Деффчонки» (16+)
21:00 Х/ф «Очень страшное кино 2» (16+)
22:25 Комеди клаб (16+)
23:00 Дом 2. Город любви (16+)
00:00 Дом 2. После заката (16+)
01:00 Х/ф «Убить миссис Тингл» (16+)
02:55 СуперИнтуиция (16+)
03:55 Х/ф «Салон Вероники» (16+)
04:20 Т/с «Живая мишень 2» (16+)
05:15 Т/с «Хор» (16+)

06:00 М/с «101 далматинец» (6+)
07:20 М/с «Смешарики» (0+)
07:30 М/с «Русалочка» (6+)
08:00 Т/с «Светофор» (16+)
10:00, 13:30, 23:25 6 кадров (16+)
10:10, 19:00 Т/с «Воронины» (16+)
10:40, 14:10 Х/ф «Восьмидесятые» (16+)
11:10 Х/ф «Мумия» (16+)
15:10 Шоу «Уральских пельменей» (16+)
18:00, 20:00 Т/с «Кухня» (16+)
21:00 Х/ф «Мумия возвращается» (16+)
00:30 Гав-стори (16+)
01:30 Х/ф «Мумия. Принц Египта» (16+)
03:30 Х/ф «Закон и порядок. Специальный корпус» (16+)
04:20 Д/ф «Дикая жизнь домашних животных» (16+)

06:30 Евроньюс
10:00, 15:00, 19:00, 23:15 Новости культуры
10:15, 00:45 Наблюдатель
11:15, 23:35 Х/ф «Инквизиция»
12:05 Д/ф «К.Р»
12:45 Красуйся, град Петров!
13:15, 21:50 Д/ф «Запретный город Китая»
14:10 Т/с «Две зимы и три лета»
15:10 Спектакль «Милый лжец»
17:20 Д/ф «Теория относительности счастья. По Андрею Будкеру»
18:00 Неделя органной музыки
19:15 Больше, чем любовь
20:00 Прощай, XX век! Александр Солженицын
20:40 Спокойной ночи, малыши!
20:55 Большая семья
22:45 Мост над бездной
00:20 Д/с «Пленники пленки»
01:45 Pro memoria
01:55 Концерт Московского камерного хора под управлением В. Минина
02:50 Д/ф «Поль Гоген»

00:00, 14:00, 16:00, 18:00, 20:00 Новости (0+)
00:55, 14:25, 16:25, 18:25, 20:55 Мульткалендарь (0+)
01:00, 23:00 Вечернее правило (0+)
01:30, 09:45, 12:30 Первосвятитель (0+)
01:45, 12:15 Открытая Церковь (0+)
02:00 Творческая мастерская (0+)
02:30 О спасении и вере
03:00, 13:00 Документальный фильм (0+)
04:30 Вестник Православия (0+)
04:45 Крест над Европой (0+)
05:00 Я верю
05:30, 17:30 Благовест
06:00, 22:00 Беседы с батюшкой (0+)
07:00, 09:00 Утреннее правило (0+)
07:30 Преображение (0+)
08:00 Доброе слово - утро (0+)
08:15, 12:00, 15:00, 18:45 Союз онлайн (0+)
08:30, 16:30, 21:00 Читаем Евангелие вместе с Церковью (0+)
08:45, 16:45, 21:15 Церковный календарь (0+)
09:30 Град Креста (0+)
10:00 Митрополия (0+)
10:30 Глаголь (0+)
11:00 Духовная брань (0+)
11:15 Слово (0+)
11:30 Скорая социальная помощь (0+)
11:45, 17:00 У книжной полки (0+)
12:45 Духовные размышления (0+)
14:30 Беседы с Владыкой Павлом (0+)
15:15 Хранители памяти (0+)
15:30 Доброе слово - день (0+)

17:15 Именины (0+)
18:30 По святым местам (0+)
19:00, 23:30 Нравственное богословие (0+)
19:30 Уроки Православия
21:30 Доброе слово - вечер (0+)
21:45 В гостях у Дуняши (0+)

07:00, 19:00, 22:00 Новости Татарстана (12+)
07:10, 04:15 В мире культуры (12+)
08:00 Манзара (6+)
10:00, 16:00, 20:30, 23:30 Новости Татарстана (12+)
10:10 Народный будильник (12+)
11:00, 02:30 Т/с «Колдовская любовь» (16+)
12:00 Т/с «Босоногая девчонка 2» (12+)
13:00 Ретро-концерт
13:30 Родная земля (12+)
14:00, 00:00 Т/с «Черчилль» (16+)
15:00 Секреты татарской кухни (12+)
15:30 Размышления о вере. Путь к исламу (6+)
15:35 Реквизиты былой суеты (12+)
16:15 Музыкальные сливки (12+)
16:55 Быстрая зарядка
17:00, 23:15 Хочу мультфильм!
17:15, 23:00 Гостинчик для малышей
17:30 Молодежная остановка (12+)
17:55 Tat-music (12+)
18:05 Т/с «Зеркало»
19:20 Улыбнись! (12+)
19:30 Т/с «Босоногая девушка» (12+)
21:15 Д/ф «Древние открытия» (6+)
22:30 Татары (12+)
01:00 Т/с «Небесные родственники»
02:00 Грани Рубина (12+)
03:20 Т/с «От судьбы не уйдешь» (12+)

06:00 Сейчас
06:10 Утро на «5» (6+)
09:30 Место происшествия
10:00 Сейчас
10:30 Х/ф «И на камнях растут деревья» (12+)
12:00 Сейчас
12:30 Х/ф «И на камнях растут деревья» (12+)
13:25 Х/ф «За все заплачено» (16+)
15:30 Сейчас
16:00 Х/ф «За все заплачено» (16+)
18:30 Сейчас
19:00 Т/с «Детективы» (16+)
20:30 Т/с «След» (16+)
22:00 Сейчас
22:25 Т/с «След» (16+)
00:00 Х/ф «Над Тиссой» (12+)
01:40 Х/ф «И на камнях растут деревья» (12+)
04:05 Право на защиту (16+)

06:00, 18:30 Д/с «Равновесие страха. Война, которая осталась холодной» (12+)
07:10 Х/ф «Два долгих гудка в тумане» (6+)
08:40, 09:10 Х/ф «Небесный тихоход»
09:00, 13:00, 18:00, 22:50 Новости дня
10:20, 13:10 Х/ф «Звезда пленительного счастья» (12+)
14:05 Т/с «1943» (16+)
19:15 Х/ф «Дочки-матери» (6+)
21:10 Х/ф «Баламут» (6+)
23:00 Д/с «Незримый бой» (16+)
00:30 Х/ф «Нейтральные воды» (6+)
02:25 Х/ф «Ветер «Надежды» (6+)
03:50 Х/ф «Рабочий поселок» (6+)

05:00 180 минут на завтрак (12+)
08:15 Т/с «Конвой PQ-17» (16+)
10:00, 23:45 Х/ф «Гонки по вертикали» (12+)
11:30 Сделано в СССР (12+)
12:00, 15:00, 18:00 Новости
12:20 Т/с «Голоса» (12+)
14:10, 22:55 Д/ф «Тайные знаки» (16+)
15:20, 22:05 Слово за слово (16+)
16:10 Т/с «Истории генерала Гурова» (16+)
18:20 Д/ф «Охотники за бриллиантами» (16+)
20:10 Х/ф «Кладоискатели» (12+)

07:00, 14:15 Давайте рисовать!
07:20 Мы идем играть!
07:35, 11:25, 19:10 Лентяево
08:00 Прыг-Скок команда
08:10, 11:50 Барбоскины
08:35, 22:05, 22:40 Смурфики
09:30, 05:00 Давай, Диего, давай!
10:20, 03:15 Покойо
11:05, 04:45 Бериляка учится читать
12:55 Funny English
13:10 Малыш Вилли
13:50 Мир удивительных приключений
14:40 Робокар Поли и его друзья
15:25, 05:50 Непоседа Зу
16:35 Белка и Стрелка. Озорная семейка
17:55 Навигатор Апгрейд (12+)
18:00 Магический планшет
19:45 Финли - пожарная машина
20:30, 04:00 Приключения отважных кузенов
21:10 Лунтик и его друзья
22:30 Спокойной ночи, малыши!
23:10 Фиксики
00:50 Куда глаза глядят
01:05 Кадетство (12+)
01:50 Каникулы Кроша
03:00 Чудопутешествия

09:00 Х/ф «На кого Бог пошлет» (16+)
10:40 Мастер-класс (12+)
11:00, 21:00 В гостях у Геннадия Малахова (16+)
11:55 Т/с «Мачеха» (16+)
13:00, 17:00 О судьбе и здоровье (16+)
14:30 Невидимый фронт (16+)
14:45, 08:25 Мужской разговор (16+)
16:00, 07:10 Секретная кухня (12+)
16:30 Клуб потребителей (16+)
18:30, 04:40 Премьер-парад (16+)
19:00, 15:20 Т/с «Рабыня Изаура» (16+)
19:35, 02:15, 07:45 Интервью №1 (12+)
19:45, 00:45, 02:30, 05:10, 15:05 8tv.ru (16+)
20:00 Интерактивный канал (16+)
21:55, 07:40, 11:50, 15:55 Худеем на одном дыхании с Мариной Корпан (12+)
22:00 Х/ф «Любовь по заказу» (16+)
23:45 Мужской разговор (16+)
00:00, 06:20 Фортификация (16+)
01:00 Т/с «Горец» (16+)
02:40 Х/ф «Последнее дело Вареного» (16+)
05:25 Открытый разговор (16+)
01:55, 08:00 Хали-гали (16+)

08:00 Смех с доставкой на дом. 31-й выпуск (12+)
10:00 Комната смеха. 94-й выпуск (12+)
10:50 Городок-дайджест. Городок за шашками (12+)
11:20 Городок-дайджест. Городок по протоколу (12+)
12:00 Вечер юмора в Концертной студии Останкино «Вокруг смеха». 17-й выпуск. Клубный день (1983)
13:30 Ха. Маленькие комедии. Сердечко (12+)
13:40 Ха. Маленькие комедии. Скупой рыцарь (12+)
14:00 Сам себе режиссер. 100-й выпуск
14:45 Премьер-парад. 25-й выпуск (12+)
15:15 33 квадратных метра. Собака Звездуновых (12+)
16:00 Время строить и сохранять. Праздничный концерт ко дню строителя
17:30 Сиреневый туман. 17-й выпуск (12+)
18:00 Кривое зеркало. 76-й выпуск (12+)
20:00 ОСП-студия. Сергей Трофимов (12+)
20:45 Аншлаг. 53-й выпуск (12+)
21:35 Ха. Маленькие комедии. Спасение на водах (12+)
21:40 Ха. Маленькие комедии. Семейный бюджет (12+)
21:45 Ха. Маленькие комедии. О, счастливчик (12+)
22:00 Иосиф Кобзон. Я люблю Вас так безумно!
00:00 Маски-шоу. Маски на именинах (12+)
00:25 Маски-шоу. Маски в парке (12+)
00:55 Смехопанорама. 100-й выпуск (12+)
01:20 Парк юмора. 25-й выпуск (12+)
02:00 Александр Барыкин. Вспоминая друга
03:35 Ха. Маленькие комедии. Сила притяжения (12+)
03:40 Ха. Маленькие комедии. Занимательная экономика (12+)
03:45 Ха. Маленькие комедии. От чистого сердца (12+)
03:50 Ха. Маленькие комедии. Цок-цок-цок (12+)

08:00 День за днем
09:00 В огнедышащей лаве любви. Светлана Светличная
10:00 Усть-Полуй (12+)
10:25 Русские праздники (12+)
11:00 Городские технологии
11:15 Стратегические инициативы
11:30 Энергетика
11:45 Космонавтика
12:00 Больше, чем любовь. Иван Тургенев и Полина Виардо
12:45 Острова. Валентина Теличкина
13:30 Россия. Регионы. Волгоградская область
13:45 Россия. Регионы. Пермская область
14:00 День за днем
15:00 Большая семья. Наталья Бондарчук
16:00 Альфа и Омега. Господские непереходящие праздники. Рождество Христово (12+)
16:25 Альфа и Омега. Богородичные праздники. Рождество Богородицы (12+)
17:00 Агробизнес
17:15 Городские технологии
17:30 Энергетика
17:45 Космонавтика
17:55 Нефть
18:00 Жизнь замечательных идей. Война токов
18:25 Запечатленное время. Огни новогодней елки (12+)
19:00 Хирург от бога. Пирогов
20:00 День за днем
21:00 Горизонты атома
21:15 Технопарк
21:30 Машиностроение
21:45 Транспорт
22:00 Больше, чем любовь. И вся ее жизнь (Лондон и Струнская)
22:45 Острова. Никита Богословский
23:30 Россия. Регионы. Тверская область
23:45 Россия. Регионы. Рязанская область
00:00 Кронштадтский мятеж. Кто победил?
01:00 Большая семья. Виктор Раков
02:00 День за днем
03:00 Транспорт
03:15 Агробизнес
03:30 Стратегия
03:50 Нефть

05:00 Доброе утро
09:00 Новости
09:10 Контрольная закупка
09:45 Жить здорово! (12+)
10:55 Модный приговор
12:00 Новости
12:20 Т/с «Станица» (16+)
14:25 Т/с «Ясмин» (16+)
15:00 Новости с субтитрами
15:15 Т/с «Ясмин» (16+)
16:30 Контрольная закупка
17:00 Наедине со всеми (16+)
18:00 Вечерние новости
18:50 Давай поженимся! (16+)
19:50 Пусть говорят (16+)
21:00 Время
21:30 Т/с «Манекенщица» (16+)
23:30 Городские пижоны (16+)
01:25 Х/ф «В тылу врага: Колумбия» (12+)
03:00 Новости
03:05 Х/ф «В тылу врага: Колумбия» (12+)
03:15 В наше время (12+)
04:10 Контрольная закупка

РОССИЯ 1

05:00, 08:41 Утро России
05:07, 05:35, 06:07, 06:35, 07:07, 07:35, 08:07, 08:35 Местное время. Вести-Урал. Утро
09:00, 04:00 Тайны Первой Мировой. Друзья-враги (12+)
09:55 О самом главном
11:00, 14:00, 17:00, 20:00 Вести
11:30, 14:30, 17:45, 19:35 Местное время. Вести-Урал
11:50, 14:50, 18:05 Вести. Дежурная часть
12:00 Т/с «Тайны следствия» (12+)
13:00 Особый случай (12+)
15:00 Т/с «Джамайка» (12+)
16:00 Т/с «Пока станица спит» (12+)
18:15 Прямой эфир (12+)
20:50 Спокойной ночи, малыши!
21:00 Т/с «Поиски улик» (12+)
23:50 Конкурс Новая волна-2014
02:05 Х/ф «Большая перемена»
03:30 Честный детектив (16+)

РОССИЯ 2

06:15 Легкая атлетика. ЧМ среди юниоров
10:05 Панорама дня
10:50, 03:15 Т/с «Такси» (16+)
11:55, 01:05 Эволюция
14:00, 20:45, 00:45 Большой спорт
14:20 Х/ф «Тайная стража» (16+)
18:00 Трон
18:30 Большой скачок
19:35 Експерименты
21:15 Фехтование. ЧМ
23:40 Профессиональный бокс (16+)
04:20 Полигон
05:25 Рейтинг Баженова (16+)

ОТВ

06:00, 01:40, 03:55 События. Итоги (16+)
06:35, 11:05, 22:30, 01:20, 02:25, 04:40 Патрульный участок (16+)
06:55, 09:05, 12:05, 13:05, 14:05, 15:05, 16:05, 17:55 Погода на ОТВ (6+)
07:00 УтроТВ
09:00, 10:00, 11:00, 12:00, 13:00, 14:00, 15:00, 16:00, 17:00 События. Каждый час
09:10, 10:05, 16:10, 17:10 Все будет хорошо (16+)
11:25 События УрФО (16+)
12:10 Прямая линия (16+)
12:40 Д/ф «На 80-ти поездах вокруг света» (16+)
13:10 Д/ф «Дикая Африка» (16+)
14:10 Д/ф «Степан Бандера. Заказное самоубийство» (16+)
15:10 Невероятная правда о звездах (16+)
15:30 Порядок действий. Смертельные волны (16+)
18:00 Все о ЖКХ (16+)
18:30 События УрФО
19:00, 21:00, 22:50 События. Итоги
19:10, 21:25, 23:20, 02:10, 04:25 На самом деле (16+)
19:15 Правила жизни. Общепит (16+)
20:05 Д/ф «Кристина Онасисс» (16+)
21:30, 00:20, 02:55, 05:00 Новости ТАУ 9 1/2 (16+)
23:25, 02:15, 04:30 События. Акцент (16+)
23:35 Т/с «Скандал» (16+)
02:45 Действующие лица (16+)

"ЦЕНТР Ц

08:00 Настроение
10:20 Х/ф «Смерть на взлете»
12:05 Д/ф «Лунное счастье Анатолия Ромашина» (12+)
12:55 Простые сложности (12+)
13:30 События
13:55 Х/ф «Эхо из прошлого» (16+)
15:55 Доктор И (16+)
16:30 События
16:50 Город новостей
17:15 Д/ф «Дома и домушники» (12+)
18:05 Т/с «Отец Браун» (16+)
19:30 События
19:50 Т/с «Отец Браун» (16+)
20:25 Право голоса (16+)
21:30 Город новостей
21:45 Т/с «На пути к сердцу» (16+)
23:45 Петровка, 38 (16+)
00:00 События
00:30 Линия защиты (16+)
01:05 Хроники московского быта (12+)
02:00 События
02:35 Петровка, 38 (16+)
02:55 Т/с «Расследования Мердока» (12+)
04:45 Т/с «Исцеление любовью» (12+)
05:45 Садовые войны (12+)
06:20 Д/ф «Фрунзик Мкртчян. Трагедия смешного человека» (12+)
07:10 Т/с «Из жизни животных» (12+)

НТВ

06:00 Информационный канал НТВ утром
08:10 Спасатели (16+)
08:35 До суда (16+)
09:35 Т/с «Возвращение Мухтара» (16+)
10:00 Сегодня
10:20 Т/с «Возвращение Мухтара» (16+)
11:55 Суд присяжных (16+)
13:00 Сегодня
13:20 Суд присяжных. Окончательный вердикт (16+)
14:30 Прокурорская проверка (16+)
15:35 Обзор. ЧП
16:00 Сегодня
16:30 Т/с «Москва. Три вокзала» (16+)
18:35 Обзор. ЧП
19:00 Сегодня
19:55 Т/с «Дельта» (16+)
21:50 Т/с «Курортная полиция» (16+)
23:35 Сегодня. Итоги
00:00 Т/с «Глухарь. Продолжение» (16+)
02:00 Дачный ответ (0+)
03:05 Дикий мир (0+)
03:25 Т/с «2,5 человека» (16+)
05:05 Т/с «ЧС - чрезвычайная ситуация» (16+)

ТНТ

07:00 М/с «Пингвины из «Мадагаскара» (12+)
07:30 М/с «Губка Боб Квадратные штаны» (12+)
07:55 М/с «Турбо-агент Дадли» (12+)
08:25 М/с «Кунг-Фу панда: Удивительные легенды» (12+)
09:00 Дом 2. Lite (16+)
10:30 Битва экстрасенсов (16+)
11:30 Х/ф «Очень страшное кино 2» (16+)
12:55 Комеди клаб (16+)
13:30 Т/с «Универ» (16+)
14:30 Т/с «Интерны» (16+)
19:30 Т/с «Универ. Новая общага» (16+)
20:30 Т/с «Деффчонки» (16+)
21:00 Х/ф «Очень страшное кино 4» (16+)
22:25 Комеди клаб (16+)
23:00 Дом 2. Город любви (16+)
00:00 Дом 2. После заката (16+)
01:00 Х/ф «Симона» (16+)
03:20 Д/ф «Рожденные на воле» (12+)
04:05 СуперИнтуиция (16+)
05:05 Т/с «Живая мишень 2» (16+)
06:00 Т/с «Хор» (16+)

06:00 М/с «101 далматинец» (6+)
07:20 М/с «Смешарики» (0+)
07:30 М/с «Том и Джерри. Детские годы» (6+)
08:00 Т/с «Светофор» (16+)
10:00, 19:00 Т/с «Воронины» (16+)
10:30, 14:15 Х/ф «Восьмидесятые» (16+)
11:00 Х/ф «Мумия возвращается» (16+)
13:30 6 кадров (16+)
15:15, 22:40 Шоу «Уральских пельменей» (16+)
18:00, 20:00 Т/с «Кухня» (16+)
21:00 Х/ф «Царь скорпионов» (16+)
00:30 Гав-стори (16+)
01:30 Д/ф «Дикая жизнь домашних животных» (16+)
03:10 Х/ф «Закон и порядок. Специальный корпус» (16+)
04:00 Х/ф «Голубая волна» (16+)
05:55 Музыка на СТС (16+)

РОССИЯ К

06:30 Евроньюс
10:00, 15:00, 19:00, 23:15 Новости культуры
10:15 Наблюдатель. Избранное
11:15, 23:35 Х/ф «Инквизиция»
12:05 Д/ф «Повелитель гороскопов. Александр Ишлинский»
12:45 Красуйся, град Петров!
13:15 Д/ф «Запретный город Китая»
14:10 Т/с «Две зимы и три лета»
15:10 Спектакль «Амфитрион»
17:35 Д/ф «Сергей Корсаков. Наш профессор»
18:00 Неделя органной музыки
19:15 Острова
20:00 Прощай, XX век! Василь Быков
20:40 Спокойной ночи, малыши!
20:55 «Мадам! Месье! Сеньоры!». Вечер Юлия Кима в Доме актера
21:35 Д/ф «Собор в Ахене. Символ религиозно-светской власти»
21:50 Д/ф «Закат цивилизаций»
22:45 Мост над бездной
00:20 Д/с «Пленники пленки»
00:45 Наблюдатель
01:45 Pro memoria
01:55 Юлиан Рахлин и Итамар Голан. Концерт в Москве
02:50 Д/ф «Эрнан Кортес»

00:00, 14:00, 16:00, 18:00, 20:00 Новости (0+)
00:55, 14:25, 16:25, 18:25, 20:55 Мульткалендарь (0+)
01:00, 23:00 Вечернее правило (0+)
01:30, 09:45, 12:30 Первосвятитель (0+)
01:45, 12:15 Что посоветуете батюшка? (0+)
02:00 (из архива) (0+)
03:00, 05:00, 13:00 Документальный фильм (0+)
04:15 Всем миром! (0+)
04:30 Свет невечерний (0+)
04:45 Благовест (0+)
05:30, 17:30 Свет миру (0+)
06:00, 22:00 Беседы с батюшкой (0+)
07:00, 09:00 Утреннее правило (0+)
07:30 Плод веры (0+)
08:00 Доброе слово - утро (0+)
08:15, 12:00, 15:00, 18:45 Союз онлайн (0+)
08:30, 16:30, 21:00 Читаем Евангелие вместе с Церковью (0+)
08:45, 16:45, 21:15 Церковный календарь (0+)
09:30 По святым местам (0+)
10:00 Телевизионное епархиальное обозрение (0+)

10:30 Время истины (0+)
11:00 Лаврские встречи со священником А. Першиным (0+)
11:30 Буква в духе (0+)
11:45, 17:00 У книжной полки (0+)
12:45 Мироносицы (0+)
14:30 Символ веры
14:45 Крест над Европой (0+)
15:15 Лампада (0+)
15:30 Доброе слово - день (0+)
17:15 Град Креста (0+)
18:30 Слово пастыря (0+)
19:00 Отечественная история (16+)
19:30 Отражение (0+)
21:30 Доброе слово - вечер (0+)
21:45 В гостях у Дуняши (0+)
23:30 Уроки Православия

07:00, 19:00, 22:00, 23:30 Новости Татарстана (12+)
07:10 Давайте споем! (6+)
08:00 Манзара (6+)
10:00, 16:00, 20:30 Новости Татарстана (12+)
10:10 Народный будильник (12+)
11:00, 02:30 Т/с «Колдовская любовь» (16+)
12:00 Т/с «Босоногая девчонка 2» (12+)
12:55 Религия и жизнь (6+)
13:00 Ретро-концерт
13:30 Народ мой (12+)
14:00, 00:00 Т/с «Черчилль» (16+)
15:00 Среда обитания (12+)
15:30 Каравай (6+)
16:20 Татарские народные мелодии
16:55 Быстрая зарядка
17:00, 23:15 Хочу мультфильм!
17:15, 23:00 Гостинчик для малышей
17:30 Мы - внуки Тукая
17:45 Твоя профессия (6+)
17:55 Мы танцуем и поем
18:05 Т/с «Охотники на драконов»
19:20 Улыбнись! (12+)
19:30 Т/с «Звезда моя далекая» (12+)
21:15 Д/ф «Древние открытия» (6+)
22:30 Татары (12+)
01:00 Т/с «Небесные родственники»
02:00 Видеоспорт (12+)
03:20 Т/с «От судьбы не уйдешь» (12+)
04:15 Головоломка (12+)

06:00 Сейчас
06:10 Утро на «5» (6+)
09:30 Место происшествия
10:00 Сейчас
10:30 Х/ф «Над Тиссой» (12+)
12:00 Сейчас
12:30 Х/ф «Тени исчезают в полдень» (12+)
15:30 Сейчас
16:00 Х/ф «Тени исчезают в полдень» (12+)
18:30 Сейчас
19:00 Т/с «Детективы» (16+)
20:30 Т/с «След» (16+)
22:00 Сейчас
22:25 Т/с «След» (16+)
00:00 Х/ф «Чужая родня» (12+)
01:55 Х/ф «За все заплачено» (16+)

06:00, 18:30 Д/с «Равновесие страха. Война, которая осталась холодной» (12+)
07:20, 09:10 Т/с «Расколотое небо» (12+)
09:00, 13:00, 18:00, 22:50 Новости дня
11:30 Д/ф «Метро. Место встречи изменить нельзя» (12+)
12:00, 13:10 Х/ф «Баламут» (6+)
14:05 Т/с «1943» (16+)
19:15 Х/ф «Александр Маленький» (6+)
21:10 Х/ф «Шестой» (12+)
23:00 Д/с «Незримый бой» (16+)
00:30 Х/ф «Мужские тревоги» (6+)
03:40 Х/ф «Женитьба» (6+)
05:15 Д/ф «Как умер Сталин» (12+)

10:00, 23:50 Д/ф «Гонки по вертикали» (12+)
11:30 Любимые актеры (12+)
12:00, 15:00, 18:00 Новости
12:20 Т/с «Голоса» (12+)
14:10, 23:00 Д/ф «Тайные знаки» (16+)
15:20, 22:10 Слово за слово (16+)
16:10 Т/с «Истории генерала Гурова» (16+)
18:20, 01:55 Т/с «Охотники за бриллиантами» (16+)
20:10 Х/ф «Письма к Эльзе» (12+)
01:00 Т/с «Спальный район» (16+)
03:50 Д/ф «Дневник наблюдений» (12+)

07:00, 14:15 Давайте рисовать!
07:20 Мы идем играть!
07:35, 11:25, 19:10 Лентяево
08:00 Прыг-Скок команда
08:10 Барбоскины
08:35, 22:05, 22:40 Смурфики
09:30, 05:00 Давай, Диего, давай!
10:20, 03:15 Покойо
11:05, 04:45 Бериляка учится читать
11:50 Пингвиненок Пороро
12:55 Funny English
13:10 Малыш Вилли
13:50 Мир удивительных приключений
14:40 Робокар Поли и его друзья
15:25, 05:50 Непоседа Зу
16:35 Белка и Стрелка. Озорная семейка
17:55 Навигатор Апгрейд (12+)
18:05 Магический планшет
19:45 Финли - пожарная машина
20:30, 04:00 Приключения отважных кузенов
21:10 Лунтик и его друзья
22:30 Спокойной ночи, малыши!
23:10 Свинка Пеппа
00:50 Куда глаза глядят
01:05 Кадетство (12+)
01:50 Каникулы Кроша
03:00 Чудопутешествия

09:00 Х/ф «Любовь по заказу» (16+)
10:40 Мастер-класс (12+)
11:00, 21:00 В гостях у Геннадия Малахова (16+)
11:55 Т/с «Мачеха» (16+)
13:00, 17:00 О судьбе и здоровье (16+)
14:30 Невидимый фронт (16+)
14:45, 08:25 Мужской разговор (16+)
16:00, 07:10 Секретная кухня (12+)
16:30 Клуб потребителей (16+)
18:30, 04:40 Премьер-парад (16+)
19:00, 15:20 Т/с «Рабыня Изаура» (16+)
19:35, 02:15, 07:45 Интервью №1 (12+)
19:45, 00:45, 02:30, 05:10, 15:05 8tv.ru (16+)
20:00 Интерактивный канал (16+)
21:55, 07:40, 11:50, 15:55 Худеем на одном дыхании с Мариной Корпан (12+)
22:00 Х/ф «Кремлевские тайны XVI века» (12+)
23:45 Мужской разговор (16+)
00:00, 06:20 Фортификация (16+)
01:00 Т/с «Горец» (16+)
02:40 Х/ф «На кого Бог пошлет» (16+)
05:25 Открытый разговор (16+)
01:55, 08:00 Хали-гали (16+)

13:00 Сам себе режиссер. 100-й выпуск
14:00 Время строить и сохранять. Праздничный концерт ко дню строителя
15:30 Сиреневый туман. 17-й выпуск (12+)
16:00 Кривое зеркало. 76-й выпуск (12+)
18:00 ОСП-студия. Сергей Трофимов (12+)
18:45 Аншлаг. 53-й выпуск (12+)
19:35 Ха. Маленькие комедии. Спасение на водах (12+)
19:40 Ха. Маленькие комедии. Семейный бюджет (12+)
19:45 Ха. Маленькие комедии. О, счастливчик (12+)
20:00 Иосиф Кобзон. Я люблю Вас так безумно!
22:00 Маски-шоу. Маски на именинах (12+)
22:25 Маски-шоу. Маски в парке (12+)
22:55 Смехопанорама. 100-й выпуск (12+)
23:20 Парк юмора. 25-й выпуск (12+)
00:00 Александр Барыкин. Вспоминая друга
01:35 Ха. Маленькие комедии. Сила притяжения (12+)
01:40 Ха. Маленькие комедии. Занимательная экономика (12+)
01:45 Ха. Маленькие комедии. От чистого сердца (12+)
01:50 Ха. Маленькие комедии. Цок-цок-цок (12+)
02:00 Смех с доставкой на дом. 33-й выпуск (12+)
04:00 Комната смеха. 95-й выпуск (12+)
04:50 Городок-дайджест. Городок с добавками (12+)
05:20 Городок-дайджест. Заботы нашего Городка (12+)
06:00 Рождество с друзьями. Концерт театра «Домисолька»
07:30 Ха. Маленькие комедии. Измена (12+)

13:00 Агробизнес
13:15 Городские технологии
13:30 Энергетика
13:45 Космонавтика
13:55 Нефть
14:00 День за днем
15:00 Хирург от бога. Пирогов
16:00 Альфа и Омега. Господские непереходящие праздники. Вход господень в Иерусалим (12+)
16:25 Дыхание тундры (12+)
17:00 Горизонты атома
17:15 Технопарк
17:30 Машиностроение
17:45 Транспорт
18:00 Больше, чем любовь. И вся ее жизнь (Лондон и Струнская)
18:45 Острова. Никита Богословский
19:30 Россия. Регионы. Тверская область
19:45 Россия. Регионы. Рязанская область
20:00 День за днем
21:00 Большая семья. Виктор Раков
22:00 Да, да; нет, нет (12+)
23:00 Транспорт
23:15 Агробизнес
23:30 Стратегия
23:50 Нефть
00:00 Жизнь замечательных идей. Сердце на ладони
00:25 Запечатленное время. Экспедиция Седова (12+)
01:00 В огнедышащей лаве любви. Светлана Светличная
02:00 День за днем
03:00 Городские технологии
03:15 Стратегические инициативы
03:30 Энергетика
03:45 Космонавтика
04:00 Больше, чем любовь. Иван Тургенев и Полина Виардо
04:45 Острова. Валентина Теличкина
05:30 Россия. Регионы. Волгоградская область
05:45 Россия. Регионы. Пермская область
06:00 Монолог в 4-х частях. Станислав Говорухин. Фильм 1-й
07:00 Большая семья. Наталья Бондарчук

05:00 Доброе утро
09:00 Новости
09:10 Контрольная закупка
09:45 Жить здорово! (12+)
10:55 Модный приговор
12:00 Новости
12:20 Т/с «Манекенщица» (16+)
14:25 Т/с «Ясмин» (16+)
15:00 Новости
15:15 Т/с «Ясмин» (16+)
16:30 Контрольная закупка
17:00 Наедине со всеми (16+)
18:00 Вечерние новости
18:50 Давай поженимся! (16+)
19:50 Пусть говорят (16+)
21:00 Время
21:30 Т/с «Манекенщица» (16+)
23:30 Городские пижоны (16+)
01:25 Х/ф «Страх и ненависть в Лас-Вегасе» (18+)
03:00 Новости
03:05 Х/ф «Страх и ненависть в Лас-Вегасе» (18+)
03:45 В наше время (12+)

РОССИЯ 1

05:00, 08:41 Утро России
05:07, 05:35, 06:07, 06:35, 07:07, 07:35, 08:07, 08:35 Местное время. Вести-Урал. Утро
09:00, 03:10 Тайны Первой Мировой войны: великая война. Фронт русский. Фронт французский (12+)
09:55 О самом главном
11:00, 14:00, 17:00, 20:00 Вести
11:30, 14:30 Местное время. Вести-Урал
11:50, 14:50, 18:05 Вести. Дежурная часть
12:00 Т/с «Тайны следствия» (12+)
13:00 Особый случай (12+)
15:00 Т/с «Джамайка» (12+)
16:00 Т/с «Пока станица спит» (12+)
17:45 Местное время. Вести. Дежурная часть
18:15 Прямой эфир (12+)
19:35 Местное время. Вести-Урал
20:50 Спокойной ночи, малыши!
21:00 Х/ф «Цветы зла» (12+)
23:50 Новая волна-2014
01:50 Х/ф «Большая перемена»
04:05 Комната смеха

РОССИЯ 2

06:30 Легкая атлетика. ЧМ среди юниоров
06:45 Моя рыбалка
10:00 Панорама дня
10:50, 03:30 Т/с «Такси» (16+)
11:55, 01:25 Эволюция
14:00, 20:00, 01:05 Большой спорт
14:20 Х/ф «Тайная стража» (16+)
17:55, 05:40 Полигон
19:00 Большой скачок
20:25 Водное поло. ЧЕ. Женщины. 1/2 финала
21:35 Х/ф «Позывной «Стая» (16+)
04:35 Рейтинг Баженова

ОТВ

06:00, 01:40, 03:55 События. Итоги (16+)
06:35, 11:05, 22:30, 01:20, 02:25, 04:40 Патрульный участок (16+)
06:55, 09:05, 12:05, 13:05, 14:05, 15:05, 16:05, 17:55 Погода на ОТВ (6+)
07:00 УтроТВ
09:00, 10:00, 11:00, 12:00, 13:00, 14:00, 15:00, 16:00, 17:00 События. Каждый час
09:10, 10:05, 16:10, 17:05 Все будет хорошо (16+)
10:50 Вестник евразийской молодежи (16+)
11:25 События УрФО (16+)
12:10 Кабинет министров (16+)
12:40 Д/ф «На 80-ти поездах вокруг света» (16+)
13:10 Д/ф «Дикая Африка» (16+)
14:10 Д/ф «Кристина Онасисс» (16+)
15:10, 19:15 Правила жизни. Общепит (16+)
18:00 Рецепт (16+)
18:30 События УрФО
19:00, 21:00, 22:50 События. Итоги
19:10, 21:25, 23:20, 02:10, 04:25 На самом деле (16+)
20:05 Значит, ты умеешь танцевать?! (12+)
21:30, 00:20, 02:55, 05:00 Новости ТАУ 9 1/2 (16+)
23:25, 02:15, 04:30 События. Акцент (16+)
23:35 Т/с «Скандал» (16+)
02:45 Действующие лица (16+)

"ЦЕНТР

08:00 Настроение
10:20 Х/ф «Королевская регата»
12:05 Д/ф «Валентин Смирнитский. Пан или пропал» (12+)
12:55 Простые сложности (12+)
13:30 События
13:50 Х/ф «Роман выходного дня» (12+)
15:55 Доктор И (16+)
16:30 События
16:50 Город новостей
17:15 Хроники московского быта (12+)
18:05 Т/с «Отец Браун» (16+)
19:30 События
19:50 Т/с «Отец Браун» (16+)
20:25 Право голоса (16+)
21:30 Город новостей
21:45 Т/с «На пути к сердцу»
23:45 Петровка, 38 (16+)
00:00 События
00:30 Истории спасения (16+)
01:05 Д/ф «Брежнев, которого мы не знали» (12+)
02:00 События
02:35 Петровка, 38 (16+)
02:55 Х/ф «Берегись, Ля Тур!» (12+)
04:35 Т/с «Исцеление любовью» (12+)
05:30 Д/ф «Звездность во благо» (12+)
07:10 Т/с «Из жизни животных» (12+)

НТВ

06:00 НТВ утром
08:10 Спасатели (16+)
08:35 До суда (16+)
09:35 Т/с «Возвращение Мухтара» (16+)
10:00 Сегодня
10:20 Т/с «Возвращение Мухтара» (16+)
11:55 Суд присяжных (16+)
13:00 Сегодня
13:20 Суд присяжных. Окончательный вердикт (16+)
14:30 Прокурорская проверка (16+)
15:35 Обзор. ЧП
16:00 Сегодня
16:30 Т/с «Москва. Три вокзала» (16+)
18:35 Обзор. ЧП
19:00 Сегодня
19:55 Т/с «Дельта» (16+)
21:50 Т/с «Курортная полиция» (16+)
23:35 Сегодня. Итоги
00:00 Т/с «Глухарь. Продолжение» (16+)
02:00 Дело темное (16+)
02:55 Дикий мир (0+)
03:20 Т/с «2,5 человека» (16+)
05:00 Т/с «ЧС - чрезвычайная ситуация» (16+)

ТНТ

07:00 М/с «Пингвины из «Мадагаскара» (12+)
07:30 М/с «Губка Боб Квадратные штаны» (12+)
07:55 М/с «Турбо-агент Дадли» (12+)
08:25 М/с «Кунг-Фу панда: Удивительные легенды» (12+)
09:00 Дом 2. Lite (16+)
10:30 Битва экстрасенсов (16+)
11:30 Х/ф «Дочь моего босса» (12+)
13:30 Т/с «Универ» (16+)
14:30 Т/с «Реальные пацаны» (16+)
19:30 Т/с «Универ. Новая общага» (16+)
20:00 Т/с «Деффчонки» (16+)
21:00 Х/ф «Очень страшное кино 5» (16+)
22:35 Комеди клаб (16+)
23:00 Дом 2. Город любви (16+)
00:00 Дом 2. После заката (16+)
01:00 Х/ф «На живца» (16+)
03:20 Ужасы «В пасти безумия» (18+)
05:10 Х/ф «Салон Вероники» (16+)
05:40 Т/с «Хор» (16+)

06:00 М/с «101 далматинец» (6+)
07:20 М/с «Смешарики» (0+)
07:30 М/с «Том и Джерри. Детские годы» (6+)
08:00 Т/с «Светофор» (16+)
10:00, 19:00 Т/с «Воронины» (16+)
10:30, 15:10, 23:05 Шоу «Уральских пельменей» (16+)
11:50 Х/ф «Царь скорпионов» (16+)
13:30 6 кадров (16+)
14:10 Х/ф «Восьмидесятые» (16+)
18:00, 20:00 Т/с «Кухня» (16+)
21:00 Х/ф «Царь скорпионов. Восхождение воина» (16+)
00:30 Гав-стори (16+)
01:30 Х/ф «Голубая волна» (16+)
03:25 Х/ф «Закон и порядок. Специальный корпус» (16+)
04:15 Х/ф «Космические воины» (16+)

РОССИЯ К

06:30 Евроньюс
10:00, 15:00, 19:00, 23:15 Новости культуры
10:15, 00:45 Наблюдатель
11:15, 23:35 Х/ф «Инквизиция»
12:05 Д/ф «Юрий Лобачев. Отец русского комикса»
12:45 Красуйся, град Петров!
13:15, 21:50 Д/ф «Закат цивилизаций»
14:10 Т/с «Две зимы и три лета»
15:10 Спектакль «Дядя Ваня»
17:45 Д/ф «Дворец и парк Шенбрунн в Вене»
18:00 Неделя органной музыки
19:15 Д/ф «Вера Каралли: «Это письмо я писала в перчатках...»
20:00 Прощай, XX век! Федор Абрамов
20:40 Спокойной ночи, малыши!
20:55 Оперные театры мира с Любовью Казарновской
22:45 Мост над бездной
00:20 Д/с «Пленники пленки»
01:45 Pro memoria
01:55 И. Брамс. Концерт №1 для фортепиано с оркестром
02:50 Д/ф «Чингисхан»

00:00, 14:00, 16:00, 18:00, 20:00 Новости (0+)
00:55, 14:25, 16:25, 18:25, 20:55 Мульткалендарь (0+)
01:00, 23:00 Вечернее правило (0+)
01:30, 09:45, 12:30 Первосвятитель (0+)
01:45 Лампада (0+)
02:00 Отечественная история (16+)
02:30 Беседы с Владыкой Павлом (0+)
03:00, 13:00 Документальный фильм (0+)
04:00 Хранители памяти (0+)
04:15 Преображение (0+)
04:30 Телевизионное епархиальное обозрение (0+)
05:00, 10:00 Д/ф Православный альманах (0+)
05:30, 17:30 Вопросы веры (0+)
06:00, 22:00 Беседы с батюшкой (0+)
07:00, 09:00 Утреннее правило (0+)
07:30 О спасении и вере
08:00 Доброе слово - утро (0+)
08:15, 12:00, 15:00, 18:45 Союз онлайн (0+)
08:30, 16:30, 21:00 Читаем Евангелие вместе с Церковью (0+)
08:45, 16:45, 21:15 Церковный календарь (0+)
09:30 Именины (0+)
10:30 Мысли о прекрасном
11:00 Церковь и мир (0+)
11:30 Свет невечерний (0+)
11:45, 17:00 У книжной полки (0+)
12:15 Благовест (0+)
12:45 Вестник Православия (0+)
14:30 Буква в духе (0+)
14:45 Отчий дом (0+)
15:15 Свет Православия (0+)
15:30 Доброе слово - день (0+)
17:15 Слово веры (0+)
18:30 Обзор прессы (0+)
19:00 Что такое образование?
21:30 Доброе слово - вечер (0+)
21:45 В гостях у Дуняши (0+)
23:30 Уроки Православия

ТНВ

07:00, 19:00, 22:00 Новости Татарстана (12+)
07:10 Головоломка (12+)

08:00 Манзара (6+)
10:00, 16:00, 20:30, 23:30 Новости Татарстана (12+)
10:10 Народный будильник (12+)
11:00, 02:30 Т/с «Колдовская любовь» (16+)
12:00, 19:30 Т/с «Звезда моя далекая» (12+)
13:00 Ретро-концерт
13:30 Деревенские посиделки (6+)
14:00, 00:00 Т/с «Черчилль» (16+)
15:00 Черное озеро (16+)
15:30 Путь (12+)
16:15 Размышления о вере. Путь к исламу (6+)
16:20 Грани Рубина (12+)
16:55 Быстрая зарядка
17:00, 23:15 Хочу мультфильм!
17:15, 23:00 Гостинчик для малышей
17:30 Школа
17:45 Твоя профессия (6+)
17:55 Мы танцуем и поем
18:05 Т/с «Охотники на драконов»
19:20 Елмай! (12+)
21:15 Д/ф «Древние открытия» (6+)
22:30 Татары (12+)
01:00 ТНВ: территория ночного вещания (16+)
02:00 Автомобиль (12+)
03:20 Т/с «От судьбы не уйдешь» (12+)
04:05 Давайте споем! (6+)

06:00 Сейчас
06:10 Утро на «5» (6+)
09:30 Место происшествия
10:00 Сейчас
10:30 Х/ф «Чужая родня» (12+)
12:00 Сейчас
12:30 Х/ф «Тени исчезают в полдень» (12+)
15:30 Сейчас
16:00 Х/ф «Тени исчезают в полдень» (12+)
18:30 Сейчас
19:00 Т/с «Детективы» (16+)
20:30 Т/с «След» (16+)
22:00 Сейчас
22:25 Т/с «След» (16+)
00:00 Х/ф «Зимний вечер в Гаграх» (12+)
01:45 Х/ф «Тени исчезают в полдень» (12+)

06:00, 18:30 Д/с «Равновесие страха. Война, которая осталась холодной» (12+)
07:00 Д/с «ВМФ СССР. Хроника победы» (12+)
07:25, 09:10 Х/ф «Рабочий поселок» (6+)
09:00, 13:00, 18:00, 22:50 Новости дня
10:05 Х/ф «Шестой» (12+)
11:50, 13:10 Х/ф «Дочки-матери» (6+)
14:05 Т/с «1943» (16+)
19:15 Х/ф «Ночной патруль» (12+)
21:10 Х/ф «В двух шагах от «Рая» (12+)
23:00 Д/с «Незримый бой» (16+)
00:30 Х/ф «Торпедоносцы» (12+)
02:15 Х/ф «Звезда пленительного счастья» (12+)
05:05 Д/ф «Как умер Сталин» (12+)

05:00 180 минут на завтрак (12+)
08:15 Т/с «Конвой PQ-17» (16+)
10:00, 23:25 Х/ф «Воскресная ночь» (12+)
11:35 Диаспоры (16+)
12:00, 15:00, 18:00 Новости
12:20 Т/с «Голоса» (12+)
14:10, 22:35 Д/ф «Тайные знаки» (16+)
15:20, 21:45 Слово за слово (16+)
16:10 Т/с «Истории генерала Гурова» (16+)
18:20, 02:05 Т/с «Охотники за бриллиантами» (16+)
20:10 Х/ф «Мама поневоле» (16+)
01:10 Т/с «Спальный район» (16+)
04:00 Д/ф «Дневник наблюдений» (12+)

07:00, 14:15 Давайте рисовать!
07:20 Мы идем играть!
07:35, 11:25, 19:10 Лентяево
08:00 Прыг-Скок команда
08:10 Барбоскины
08:35, 22:05, 22:40 Смурфики
09:30, 05:00 Давай, Диего, давай!
10:20, 03:15 Покойо
11:05, 04:45 Бериляка учится читать
11:50 Свинка Пеппа
12:55 Funny English
13:10 Малыш Вилли
13:50 Мир удивительных приключений
14:40 Робокар Поли и его друзья
15:25, 05:50 Непоседа Зу
16:35 Белка и Стрелка. Озорная семейка
17:55 Навигатор Апгрейд (12+)
18:00 Магический планшет
19:45 Финли - пожарная машина
20:30, 04:00 Приключения отважных кузенов
21:10 Лунтик и его друзья
22:30 Спокойной ночи, малыши!
23:10 Пингвиненок Пороро
00:50 Куда глаза глядят
01:05 Кадетство (12+)
01:50 Каникулы Кроша
03:00 Чудопутешествия

09:00 Х/ф «Кремлевские тайны XVI века» (12+)
10:40 Мастер-класс (12+)
11:00, 21:00 В гостях у Геннадия Малахова (16+)
11:55 Т/с «Мачеха» (16+)
13:00, 17:00 О судьбе и здоровье (16+)
14:30 Невидимый фронт (16+)
14:45, 08:25 Мужской разговор (16+)
16:00, 07:10 Секретная кухня (12+)
16:30 Клуб потребителей (16+)
18:30, 04:40 Премьер-парад (16+)
19:00, 15:20 Т/с «Рабыня Изаура» (16+)
19:35, 02:15, 07:45 Интервью №1 (12+)
19:45, 00:45, 02:30, 05:10, 15:05 8tv.ru (16+)
20:00 Интерактивный канал (16+)
21:55, 07:40, 11:50, 15:55 Худеем на одном дыхании с Мариной Корпан (12+)
22:00 Х/ф «Яма» (18+)
23:45 Мужской разговор (16+)
00:00, 06:20 Фортификация (16+)
01:00 Т/с «Горец» (16+)
02:40 Х/ф «Любовь по заказу» (16+)
05:25 Открытый разговор (16+)
01:55, 08:00 Хали-гали (16+)

08:00 Вечер юмора в Концертной студии Останкино «Вокруг смеха». 17-й выпуск. Клубный день (1983)
09:30 Ха. Маленькие комедии. Сердечко (12+)
09:40 Ха. Маленькие комедии. Скупой рыцарь (12+)
10:00 Сам себе режиссер. 100-й выпуск
10:45 Премьер-парад. 25-й выпуск (12+)
11:15 33 квадратных метра. Собака Звездуновых (12+)
12:00 Время строить и сохранять. Праздничный концерт ко дню строителя
13:30 Сиреневый туман. 17-й выпуск (12+)
14:00 Кривое зеркало. 76-й выпуск (12+)
16:00 ОСП-студия. Сергей Трофимов (12+)
16:45 Аншлаг. 53-й выпуск (12+)
17:35 Ха. Маленькие комедии. Спасение на водах (12+)
17:40 Ха. Маленькие комедии. Семейный бюджет (12+)
17:45 Ха. Маленькие комедии. О, счастливчик (12+)
18:00 Иосиф Кобзон. Я люблю Вас так безумно!
20:00 Маски-шоу. Маски на именинах (12+)
20:25 Маски-шоу. Маски в парке (12+)
20:55 Смехопанорама. 100-й выпуск (12+)
21:20 Парк юмора. 25-й выпуск (12+)
22:00 Александр Барыкин. Вспоминая друга
23:35 Ха. Маленькие комедии. Сила притяжения (12+)
23:40 Ха. Маленькие комедии. Занимательная экономика (12+)
23:45 Ха. Маленькие комедии. От чистого сердца (12+)
23:50 Ха. Маленькие комедии. Цок-цок-цок (12+)
00:00 Смех с доставкой на дом. 33-й выпуск (12+)
02:00 Комната смеха. 95-й выпуск (12+)
02:50 Городок-дайджест. Городок с добавками (12+)
03:20 Городок-дайджест. Заботы нашего Городка (12+)
04:00 Рождество с друзьями. Концерт театра «Домисолька»
05:30 Ха. Маленькие комедии. Измена (12+)
06:00 Сам себе режиссер. 101-й выпуск
06:45 Премьер-парад. 26-й выпуск (12+)
07:15 33 квадратных метра. Почтальон стучит дважды (12+)

08:00 День за днем
09:00 Агробизнес
09:15 Городские технологии
09:30 Энергетика
09:45 Космонавтика
09:55 Нефть
10:00 Жизнь замечательных идей. Война токов
10:25 Запечатленное время. Огни новогодней елки (12+)
11:00 Хирург от бога. Пирогов
12:00 Альфа и Омега. Господские непереходящие праздники. Вход господень в Иерусалим (12+)
12:25 Дыхание тундры (12+)
13:00 Горизонты атома
13:15 Технопарк
13:30 Машиностроение
13:45 Транспорт
14:00 День за днем
15:00 Острова. Никита Богословский
15:45 Россия. Регионы. Рязанская область
16:00 Кронштадтский мятеж. Кто победил?
17:00 Большая семья. Виктор Раков
18:00 Да, да; нет, нет (12+)
19:00 Транспорт
19:15 Агробизнес
19:30 Стратегия
19:50 Нефть
20:00 День за днем
21:00 В огнедышащей лаве любви. Светлана Светличная
22:00 Усть-Полуй (12+)
22:25 Русские праздники (12+)
23:00 Городские технологии
23:15 Стратегические инициативы
23:30 Энергетика
23:45 Космонавтика
00:00 Больше, чем любовь. Иван Тургенев и Полина Виардо
00:45 Острова. Валентина Теличкина
01:30 Россия. Регионы. Волгоградская область
01:45 Россия. Регионы. Пермская область
02:00 День за днем
03:00 Большая семья. Наталья Бондарчук
04:00 Альфа и Омега. Господские непереходящие праздники. Рождество Христово (12+)
04:25 Альфа и Омега. Богородичные праздники. Рождество Богородицы (12+)
05:00 Агробизнес
05:15 Городские технологии
05:30 Энергетика
05:45 Космонавтика
05:55 Нефть
06:00 Жизнь замечательных идей. Война токов
06:25 Запечатленное время. Огни новогодней елки (12+)
07:00 Хирург от бога. Пирогов

05:00 Доброе утро
09:00 Новости
09:10 Контрольная закупка
09:45 Жить здорово! (12+)
10:55 Модный приговор
12:00 Новости
12:20 Т/с «Манекенщица» (16+)
14:25 Т/с «Ясмин» (16+)
15:00 Новости
15:15 Т/с «Ясмин» (16+)
16:30 Контрольная закупка
17:00 Наедине со всеми (16+)
18:00 Вечерние новости
18:50 Поле чудес (16+)
19:50 Точь-в-точь
21:00 Время
21:30 Точь-в-точь
23:20 Памяти Владимира Высоцкого. Последний концерт
00:20 Городские пижоны (12+)
02:00 Х/ф «Плохие девчонки» (16+)
03:55 В наше время (12+)

РОССИЯ 1

05:00, 08:41 Утро России
05:07, 05:35, 06:07, 06:35, 07:07, 07:35, 08:07, 08:35 Местное время. Вести-Урал. Утро
09:00 Тайны Первой Мировой войны: Голгофа российской империи (12+)
09:55 О самом главном
11:00, 14:00, 17:00, 20:00 Вести
11:30, 14:30, 19:35 Местное время. Вести-Урал
11:50, 14:50, 18:05 Вести. Дежурная часть
12:00 Т/с «Тайны следствия» (12+)
13:00 Особый случай (12+)
15:00 Т/с «Пока станица спит» (12+)
17:45 Местное время. Вести. Уральский меридиан
18:15 Прямой эфир (12+)
21:00 Х/ф «Бедная Liz» (12+)
22:50 Новая волна-2014
00:50 Живой звук
02:40 Горячая десятка (12+)
03:45 Комната смеха

РОССИЯ 2

07:00 Легкая атлетика. ЧМ среди юниоров
09:45 Панорама дня
10:50, 03:10 Т/с «Такси» (16+)
11:55, 01:05 Эволюция
14:00, 19:05, 00:45 Большой спорт
14:20 Х/ф «Тайная стража» (16+)
18:00 Рейтинг Баженова (16+)
19:25 Профессиональный бокс (16+)
21:15 Х/ф «Позывной «Стая» (16+)
04:20 Человек мира
05:25 Максимальное приближение

ОТВ

06:00, 01:40, 03:55 События. Итоги (16+)
06:35, 11:05, 22:30, 01:20, 02:25, 04:40 Патрульный участок (16+)
06:55, 09:05, 12:05, 13:05, 14:05, 16:05, 17:55 Погода на ОТВ (6+)
07:00 УтроТВ
09:00, 10:00, 11:00, 12:00, 13:00, 14:00, 15:00, 16:00, 17:00 События. Каждый час
09:10 М/ф «Остров сокровищ. Карта капитана Флинта» (6+)
10:05 М/ф «Остров сокровищ. Сокровища капитана Флинта» (6+)
11:25 События УрФО (16+)
12:10 Депутатское расследование (16+)
12:35 Д/ф «На 80-ти поездах вокруг света» (16+)
13:10, 02:55 Парламентское время (16+)
14:10 Значит, ты умеешь танцевать?! (12+)
15:10 Правила жизни. Общепит (16+)
16:10, 17:10 Все будет хорошо (16+)
18:00 Порядок действий. Смертельные волны (16+)
18:30 События УрФО
19:00, 21:00, 22:50 События. Итоги
19:10, 23:20, 02:10, 04:25 На самом деле (16+)
19:15, 23:25, 02:15, 04:30 События. Акцент (16+)
19:15 Х/ф «Сделай шаг» (16+)
21:25 На самом деле. 16
21:30, 05:00 Новости ТАУ 9 1/2 (16+)
23:35 Х/ф «Одинокий мужчина» (16+)
02:45 Действующие лица (16+)

"ЦЕНТР

08:00 Настроение
10:10 Х/ф «Живет такой парень»
12:05 Д/ф «Леонид Куравлев. На мне узоров нету» (12+)
12:55 Простые сложности (12+)
13:30 События
13:50 Х/ф «Не пытайтесь понять женщину» (16+)
15:35 Доктор И (16+)
16:10 Петровка, 38 (16+)
16:30 События
16:50 Город новостей
17:15 Д/ф «Брежнев, которого мы не знали» (12+)
18:05 Т/с «Отец Браун» (16+)
19:30 События
19:50 Т/с «Отец Браун» (16+)
20:25 Право голоса (16+)
21:30 Город новостей
21:45 Т/с «На пути к сердцу»
23:45 Петровка, 38 (16+)
00:00 События
00:25 Х/ф «Дживс и Вустер. Под дождем» (12+)
01:30 Х/ф «Частный детектив, или Операция «Кооперация»
03:20 Х/ф «Роман выходного дня» (12+)
05:30 Т/с «Исцеление любовью» (12+)
06:30 Т/с «Из жизни животных» (12+)
07:20 Марш-бросок (12+)
07:45 М/ф «Василиса Микулишна»

НТВ

06:00 НТВ утром
08:10 Спасатели (16+)
08:35 До суда (16+)
09:35 Т/с «Возвращение Мухтара» (16+)
10:00 Сегодня
10:20 Т/с «Возвращение Мухтара» (16+)
11:55 Суд присяжных (16+)
13:00 Сегодня
13:20 Суд присяжных. Окончательный вердикт (16+)
14:30 Прокурорская проверка (16+)
15:35 Обзор. ЧП
16:00 Сегодня
16:30 Т/с «Москва. Три вокзала» (16+)
18:35 Обзор. ЧП
19:00 Сегодня
19:55 Т/с «Дельта» (16+)
21:50 Т/с «Курортная полиция» (16+)
01:40 Дело темное (16+)
02:35 Дикий мир (0+)
03:15 Т/с «2,5 человека» (16+)
04:55 Т/с «ЧС - чрезвычайная ситуация» (16+)

ТНТ

07:00 М/с «Пингвины из «Мадагаскара» (12+)
07:30 М/с «Губка Боб Квадратные штаны» (12+)
07:55 М/с «Турбо-агент Дадли» (12+)
08:25 М/с «Кунг-Фу панда: Удивительные легенды» (12+)
09:00 Дом 2. Lite (16+)
10:30 Битва экстрасенсов (16+)
11:30 Х/ф «Очень страшное кино 5» (16+)
13:05 Комеди клаб (16+)
13:30 Т/с «Универ»(16+)
19:30 Т/с «Универ. Новая общага» (16+)
20:00 Comedy Woman (16+)
21:00 Комеди клаб (16+)
22:00 Comedy Баттл. Суперсезон (16+)
23:00 Дом 2. Город любви (16+)
00:00 Дом 2. После заката (16+)
01:00 Не спать! (18+)
02:00 Х/ф «Джуно» (16+)
03:55 Х/ф «Ближайший родственник» (16+)
06:05 Т/с «Хор» (16+)

06:00 М/с «101 далматинец» (6+)
07:20 М/с «Смешарики» (0+)
07:30 М/с «Том и Джерри. Детские годы» (6+)
08:00 Т/с «Светофор» (16+)
10:00, 18:30 Т/с «Воронины» (16+)
10:30 Х/ф «Царь скорпионов. Восхождение воина» (16+)
12:35, 14:15, 19:00 Шоу «Уральских пельменей» (16+)
13:30 6 кадров (16+)
23:15 Т/с «Студенты» (16+)
00:15 Х/ф «Мальчик в девочке» (16+)
02:00 Х/ф «Рассвет мертвецов» (18+)
03:55 Х/ф «Закон и порядок. Специальный корпус» (16+)
05:35 Музыка на СТС (16+)

РОССИЯ К

06:30 Евроньюс
10:00, 15:00, 19:00, 23:20 Новости культуры
10:20 Х/ф «Приключения Корзинкиной»
12:00 Д/ф «Все равно его не брошу. Агния Барто»
12:45 Красуйся, град Петров!
13:15 Д/ф «Закат цивилизаций»
14:10 Т/с «Две зимы и три лета»
15:10 Спектакль «Пристань»
18:30 Смехоностальгия
19:15 Искатели
20:00 Х/ф «Энергичные люди»
22:25 Острова. В. Шукшин
23:40 Большой джаз
01:40 Д/ф «Дворец каталонской музыки в Барселоне. Сон, в котором звучит музыка»
01:55 Д/ф «Потерянный рай островов Тробриан»
02:50 Д/ф «Антонио Сальери»

00:00, 14:00, 16:00, 18:00, 20:00 Новости (0+)
00:55, 14:25, 16:25, 18:25, 20:55 Мульткалендарь (0+)
01:00, 23:00 Вечернее правило (0+)
01:30, 09:45, 12:30 Первосвятитель (0+)
01:45 Святыни Москвы (0+)
02:00 Исследуйте Писания (0+)
02:30 Лаврские встречи со священником А. Першиным (0+)
03:00, 11:00, 13:00 Документальный фильм (0+)
04:00 Свет Православия (0+)
04:15 Отражение (0+)
04:45 Именины (0+)
05:00 Таинства Церкви (0+)
05:30 Путь к храму (0+)
06:00, 22:00 Беседы с батюшкой (0+)
07:00, 09:00 Утреннее правило (0+)
07:30 Душевная вечеря (0+)
08:00 Доброе слово - утро (0+)
08:15, 12:00, 15:00, 18:45 Союз онлайн (0+)
08:30, 16:30, 21:00 Читаем Евангелие вместе с Церковью (0+)
08:45, 16:45, 21:15 Церковный календарь (0+)
09:30 Преображение
10:00, 23:30 Путь паломника (0+)
10:30 Кузбасский ковчег (0+)
11:30 Слово веры (0+)
11:45, 17:00 У книжной полки (0+)
12:15 Всем миром! (0+)
12:45 По святым местам (0+)
14:30 Первая натура (0+)
14:45 Трезвение (0+)
15:15 Вестник Православия (0+)
15:30 Доброе слово - день (0+)
17:15 Точка опоры (0+)
17:30 Время истины (0+)
18:30 Преображение (0+)
19:00 Что такое образование?
21:30 Доброе слово - вечер (0+)
21:45 В гостях у Дуняши (0+)

ТНВ

07:00, 19:00 Новости Татарстана (12+)
07:10 Татары (12+)
07:30, 13:30 Наставник (6+)

08:00 Манзара (6+)
10:00, 16:00, 20:30, 23:30 Новости Татарстана (12+)
10:10 Народный будильник (12+)
11:00, 03:00 Т/с «Колдовская любовь» (16+)
12:00, 19:30 Т/с «Звезда моя далекая» (12+)
12:50 Пятничная проповедь (6+)
13:00 Ретро-концерт
14:00 Д/ф «Рожденные свободными» (6+)
15:00 Актуальный ислам (6+)
15:15 НЭП (12+)
15:30 Дорога без опасности (12+)
15:40 Реквизиты былой суеты (12+)
16:20 Каравай (6+)
16:55 Быстрая зарядка
17:00, 23:15 Хочу мультфильм!
17:15, 23:00 Гостинчик для малышей
17:30 Смешинки (6+)
17:45 Tat-music (12+)
18:00 Молодежь on-line (12+)
19:20 Улыбнись! (12+)
21:00 Концерт «В пятницу вечером» (12+)
22:00 Татарстан. Обозрение недели (12+)
22:30 Родная земля (12+)
00:00 Х/ф «Авиатор» (12+)
03:50 Концерт из песен композитора Ганса Сайфуллина (6+)

06:00 Сейчас
06:10 Момент истины (16+)
07:00 Утро на «5» (6+)
09:35 День ангела
10:00 Сейчас
10:30 Х/ф «Тайны дворцовых переворотов. Россия, век XVIII» (12+)
12:00 Сейчас
12:30 Х/ф «Тайны дворцовых переворотов. Россия, век XVIII» (12+)
15:30 Сейчас
16:00 Х/ф «Тайны дворцовых переворотов. Россия, век XVIII» (12+)
18:30 Сейчас
19:00 Защита Метлиной (16+)
19:35 Т/с «След» (16+)
03:05 Х/ф «Тени исчезают в полдень» (12+)
05:45 Х/ф «Зимний вечер в Гаграх» (12+)

06:00 Д/с «Равновесие страха. Война, которая осталась холодной» (12+)
07:00 Д/ф «Две жизни Джорджа Блейка, или Агент КГБ на службе Ее Величества» (12+)
07:55, 09:10 Х/ф «Мужские тревоги» (6+)
09:00, 13:00, 18:00, 22:50 Новости дня
11:35, 13:10 Х/ф «В двух шагах от «Рая» (12+)
13:25 Т/с «Без права на ошибку» (16+)
18:30 Высоцкий. Песни о войне (6+)
19:15 Х/ф «Юность Петра» (12+)
22:00, 23:00 Х/ф «В начале славных дел» (12+)
00:45 Х/ф «Французский шпион» (16+)
02:35 Х/ф «Ночной патруль» (12+)
04:20 Х/ф «Слезы капали» (12+)

05:00 180 минут на завтрак (12+)
08:00 Т/с «Конвой PQ-17» (12+)
09:45 Х/ф «Два Федора» (6+)
11:15, 14:10, 03:15 Д/ф «Тайные знаки» (16+)
12:00, 15:00, 18:00 Новости
12:20 Х/ф «Кладоискатели» (12+)
15:20 Слово за слово (16+)
16:10 Т/с «Истории генерала Гурова» (16+)
18:20 Х/ф «Мама поневоле» (16+)
19:55 Т/с «Без права на ошибку» (16+)
23:20 Д/ф «Владимир Высоцкий. Непрерванный полет» (6+)
00:00 Х/ф «Вертикаль» (12+)
01:20 Х/ф «Письма к Эльзе» (12+)
04:05 Д/ф «Дневник наблюдений» (12+)

07:00 Давайте рисовать!
07:20 Мы идем играть!
07:35, 11:25, 19:10 Лентяево
08:00 Прыг-Скок команда
08:10, 23:10 Барбоскины
08:35, 22:05, 22:40 Смурфики
09:30, 05:00 Давай, Диего, давай!
10:20, 03:15 Покойо
11:05, 04:45 Бериляка учится читать
11:50 Смешарики
12:55 Funny English
13:10 Малыш Вилли
13:55 Зиг и Шарко (12+)
18:05 Магический планшет
18:50 Пора в космос!
19:45 Финли - пожарная машина
20:30, 04:00 Приключения отважных кузенов
21:10 Лунтик и его друзья
21:40 Секреты маленького шефа
22:30 Спокойной ночи, малыши!
00:50 Куда глаза глядят
01:05 Кадетство (12+)
03:00 Чудопутешествия
05:50 Мир удивительных приключений

09:00 Х/ф «Яма» (18+)
10:40 Мастер-класс (12+)
11:00, 21:00 В гостях у Геннадия Малахова (16+)
11:55 Т/с «Мачеха» (16+)
13:00, 17:00 О судьбе и здоровье (16+)
14:30 Невидимый фронт (16+)
14:45, 08:25 Мужской разговор (16+)
16:00, 07:10 Секретная кухня (12+)
16:30 Клуб потребителей (16+)
18:30, 04:40 Премьер-парад (16+)
19:00, 15:20 Т/с «Рабыня Изаура» (16+)
19:35, 02:15, 07:45 Интервью №1 (12+)
19:45, 00:45, 02:30, 05:10, 15:05 8tv.ru (16+)
20:00 Интерактивный канал (16+)
21:55, 07:40, 11:50, 15:55 Худеем на одном дыхании с Мариной Корпан (12+)
22:00 Х/ф «Вертикаль» (0+)
23:45 Мужской разговор (16+)
00:00, 06:20 Фортификация (16+)
01:00 Т/с «Горец» (16+)
02:40 Х/ф «Кремлевские тайны XVI века» (12+)
05:25 Открытый разговор (16+)
01:55, 08:00 Хали-гали (16+)

08:00 Сам себе режиссер. 100-й выпуск
08:45 Премьер-парад. 25-й выпуск (12+)
09:15 33 квадратных метра. Собака Звездуновых (12+)
10:00 Время строить и сохранять. Праздничный концерт ко дню строителя
11:30 Сиреневый туман. 17-й выпуск (12+)
12:00 Кривое зеркало. 76-й выпуск (12+)
14:00 ОСП-студия. Сергей Трофимов (12+)
14:45 Аншлаг. 53-й выпуск (12+)
15:35 Ха. Маленькие комедии. Спасение на водах (12+)
15:40 Ха. Маленькие комедии. Семейный бюджет (12+)
15:45 Ха. Маленькие комедии. О, счастливчик (12+)
16:00 Иосиф Кобзон. Я люблю Вас так безумно!
18:00 Маски-шоу. Маски на именинах (12+)
18:25 Маски-шоу. Маски в парке (12+)
18:55 Смехопанорама. 100-й выпуск (12+)
19:20 Парк юмора. 25-й выпуск (12+)
20:00 Александр Барыкин. Вспоминая друга
21:35 Ха. Маленькие комедии. Сила притяжения (12+)
21:40 Ха. Маленькие комедии. Занимательная экономика (12+)
21:45 Ха. Маленькие комедии. От чистого сердца (12+)
21:50 Ха. Маленькие комедии. Цок-цок-цок (12+)
22:00 Смех с доставкой на дом. 33-й выпуск (12+)
00:00 Комната смеха. 95-й выпуск (12+)
00:50 Городок-дайджест. Городок с добавками (12+)
01:20 Городок-дайджест. Заботы нашего Городка (12+)
02:00 Рождество с друзьями. Концерт театра «Домисолька»
03:30 Ха. Маленькие комедии. Измена (12+)
04:00 Сам себе режиссер. 101-й выпуск
04:45 Премьер-парад. 26-й выпуск (12+)
05:15 33 квадратных метра. Почтальон стучит дважды (12+)
06:00 Гала-концерт «Песни России»
07:35 Ха. Маленькие комедии. Рыбак (12+)

08:00 День за днем
09:00 Горизонты атома
09:15 Технопарк
09:30 Машиностроение
09:45 Транспорт
10:00 Больше, чем любовь. И вся ее жизнь (Лондон и Струнская)
10:45 Острова. Никита Богословский
11:30 Россия. Регионы. Тверская область
11:45 Россия. Регионы. Рязанская область
12:00 Кронштадтский мятеж. Кто победил?
13:00 Большая семья. Виктор Раков
14:00 День за днем
15:00 Транспорт
15:15 Агробизнес
15:30 Стратегия
15:50 Нефть
16:00 Жизнь замечательных идей. Сердце на ладони
16:25 Запечатленное время. Экспедиция Седова (12+)
17:00 В огнедышащей лаве любви. Светлана Светличная
18:00 Усть-Полуй (12+)
18:25 Русские праздники (12+)
19:00 Городские технологии
19:15 Стратегические инициативы
19:30 Энергетика
19:45 Космонавтика
20:00 День за днем
21:00 Больше, чем любовь. Иван Тургенев и Полина Виардо
21:45 Россия. Регионы. Волгоградская область
22:00 Монолог в 4-х частях. Станислав Говорухин. Фильм 1-й
23:00 Большая семья. Наталья Бондарчук
00:00 Альфа и Омега. Господские непереходящие праздники. Рождество Христово (12+)
00:25 Альфа и Омега. Богородичные праздники. Рождество Богородицы (12+)
01:00 Агробизнес
01:15 Городские технологии
01:30 Энергетика
01:45 Космонавтика
01:55 Нефть
02:00 День за днем
03:00 Хирург от бога. Пирогов
04:00 Альфа и Омега. Господские непереходящие праздники. Вход господень в Иерусалим (12+)
04:25 Дыхание тундры (12+)
05:00 Горизонты атома
05:15 Технопарк
05:30 Машиностроение
05:45 Транспорт
06:00 Больше, чем любовь. И вся ее жизнь (Лондон и Струнская)
06:45 Острова. Никита Богословский
07:30 Россия. Регионы. Тверская область
07:45 Россия. Регионы. Рязанская область

05:10 Х/ф «Мы, двое мужчин» (12+)
06:00 Новости
06:10 Мы, двое мужчин. Продолжение (12+)
06:50 Х/ф «Служили два товарища» (12+)
08:45 Смешарики. Новые приключения
09:00 Играй, гармонь любимая!
09:45 Слово пастыря
10:00 Новости
10:15 Смак (12+)
10:55 Василий Шукшин. Самородок (12+)
12:00 Новости
12:15 Идеальный ремонт
13:10 Профессия - следователь (12+)
14:15 Х/ф «Печки-лавочки»
16:10 Своя колея
18:00 Вечерние новости
18:20 Угадай мелодию
18:50 Кто хочет стать миллионером?
19:55 Две звезды
21:00 Время
21:30 Две звезды
22:00 КВН. Премьер-лига (16+)
23:30 Футбол. Суперкубок России. ЦСКА - Ростов.
01:30 Х/ф «Хищник 2» (18+)
03:30 Х/ф «Холодные сердца (16+)
05:20 Контрольная закупка

РОССИЯ 1

04:45 Х/ф «Не стреляйте в белых лебедей»
07:30 Сельское утро
08:00, 11:00, 14:00, 20:00 Вести
08:15, 11:10, 14:20 Местное время. Вести-Урал
08:25, 03:10 Язь. Перезагрузка (12+)
09:00 Правила жизни 100-летнего человека
10:05 Россия-Урал. Вести. Интервью
10:30 Из архива ГТРК. Синюшкин колодец
11:20 Вести. Дежурная часть
11:55 Честный детектив (16+)
12:25, 14:30 Х/ф «Темные воды» (12+)
16:10 Измайловский парк (16+)
18:05 Субботний вечер
20:45 Х/ф «Кружева» (12+)
23:00 Новая волна-2014
01:00 Х/ф «Мужчина нарасхват» (16+)
03:45 Комната смеха

РОССИЯ 2

07:00 Смешанные единоборства (16+)
09:00 Панорама дня
10:00 Диалоги о рыбалке
10:30 В мире животных
11:05 Человек мира
12:05 Х/ф «Летучий отряд. Порт» (16+)
14:00, 17:25 Большой спорт
14:05 Задай вопрос министру
14:45 Наука на колесах
15:15 24 кадра (16+)
15:50 Рейтинг Баженова (16+)
16:20 Опыты дилетанта
17:50 Формула-1. Квалификация. Гран-при Венгрии
19:05 Х/ф «Записки экспедитора тайной канцелярии» (16+)
23:30 Профессиональный бокс (16+)
03:30 Легкая атлетика. ЧМ среди юниоров

ОТВ

06:00 События. Итоги (16+)
06:25 События. Акцент
06:35 Патрульный участок (16+)
06:55, 08:05, 11:25, 12:55, 23:35 Погода на ОТВ (6+)
07:00, 13:00 Рецепт (16+)
07:35 События УрФО (16+)
08:10 Defacto (12+)
08:20 События. Парламент (16+)
08:30 События. Образование (16+)
08:40 М/ф «Каменный цветок» (0+)
10:00 М/ф «Теремок» (6+)
11:00 Зоомания (6+)
11:30 Все о ЖКХ (16+)
11:55, 16:55, 20:55 Погода на ОТВ (6+)
12:00 Патрульный участок на дорогах (16+)
12:30 Национальное измерение (16+)
13:30 Д/ф «Как нас создала Земля» (12+)
15:10 Самые эпатажные рестораны мира (16+)
15:45, 17:15 Обратная сторона Земли (12+)
16:00, 00:40 Все о загородной жизни (12+)
16:20 Наследники Урарту (16+)
16:35 М/ф «Дом для Кузьки» (6+)
17:00 Город на карте (16+)
17:30 Х/ф «Сделай шаг» (16+)
19:15 Т/с «По имени Барон» (16+)
21:00 События. Итоги недели (16+)
21:50 Значит, ты умеешь танцевать?! (12+)
23:40 Что делать? (16+)
00:10 Патрульный участок. Итоги недели (16+)
01:00 Х/ф «Одинокий мужчина» (16+)
02:35 Ночь в филармонии (0+)
03:25 Д/ф «Дикая Африка» (16+)
05:05 Д/ф «На 80-ти поездах вокруг света» (16+)
05:30 Действующие лица (16+)

ЦЕНТР

09:05 Х/ф «Ни пуха, ни пера»
10:30 Православная энциклопедия (6+)
11:00 Х/ф «Три толстяка»
12:30 Д/ф «Трудно быть Джуной» (12+)
13:30 События
13:45 Х/ф «Дело №306» (12+)
15:25 Х/ф «Пираты XX века»
16:30 События
16:45 Х/ф «Пираты XX века»
17:20 Х/ф «Укол зонтиком»
19:10 Х/ф «Нахалка» (12+)
23:00 События
23:20 Х/ф «Шерлок Холмс и доктор Ватсон»
02:05 Т/с «Мисс Фишер» (16+)
03:15 Х/ф «Не пытайтесь понять женщину» (16+)
05:05 Д/ф «Шаг навстречу смерти. Шаг навстречу жизни» (16+)
06:50 Т/с «Из жизни животных» (12+)
07:40 Х/ф «Три толстяка»

НТВ

05:55 Т/с «Улицы разбитых фонарей» (16+)
08:00 Сегодня
08:15 Лотерея «Золотой ключ» (0+)
08:45 Их нравы (0+)
09:25 Готовим с А. Зиминым (0+)
10:00 Сегодня
10:20 Главная дорога (16+)
10:55 Кулинарный поединок (0+)
12:00 Квартирный вопрос (0+)
13:00 Сегодня
13:20 Своя игра (0+)
14:10 Следствие вели... (16+)
15:00 Т/с «Двое с пистолетами» (16+)
16:00 Сегодня
16:15 Т/с «Двое с пистолетами» (16+)
19:00 Сегодня
19:55 Самые громкие русские сенсации (16+)
21:50 Ты не поверишь! (16+)
22:30 Т/с «Гражданка начальница. Продолжение» (16+)
00:30 Остров (16+)
02:00 Жизнь как песня. Андрей Губин (16+)
03:20 Т/с «2,5 человека» (16+)
05:00 Т/с «ЧС - чрезвычайная ситуация» (16+)

ТНТ

07:00 Comedy Club. Exclusive (16+)
07:35 М/с «Губка Боб Квадратные штаны» (12+)
08:30 М/с «Пингвины из «Мадагаскара» (12+)
09:00 Дом 2. Lite (16+)
10:00 Два с половиной повара. Открытая кухня (12+)
10:30 Фэшн терапия (16+)
11:00 Школа ремонта (12+)
12:00 Страна в Shope (16+)
12:30 Такое Кино! (16+)
13:00 Comedy Woman (16+)
17:00 Т/с «Деффчонки» (16+)
20:00 Х/ф «Сумерки. Сага. Рассвет: часть 2» (12+)
22:05 Комеди клаб (16+)
23:00 Дом 2. Город любви (16+)
00:00 Дом 2. После заката (16+)
01:00 Такое Кино! (16+)
01:30 Ужасы «Приманки» (18+)
02:55 Х/ф «Декабрьские мальчики» (12+)
05:00 Т/с «Хор» (16+)
06:00 М/с «Турбо-агент Дадли» (12+)

СТС

06:00 Мультфильмы (0+)
07:30 М/с «Смешарики» (0+)
07:40 М/с «Пингвинёнок Пороро» (6+)
08:00 М/с «Макс Стил» (12+)
08:30 М/с «Флиппер и Лопака» (6+)
09:00 М/с «Макс. Динотерра» (6+)
09:30 Х/ф «Флаббер-попрыгунчик» (16+)
11:15 Т/с «Студенты» (16+)
11:45, 16:30, 22:40 Шоу «Уральских пельменей» (16+)
16:00 6 кадров (16+)
18:30 Хроники нарнии Фэнтези (16+)
21:05 М/ф «Иван Царевич и Серый Волк» (16+)
23:40 Х/ф «Рассвет мертвецов» (18+)
01:35 Х/ф «Мумия. Принц Египта» (16+)
03:30 Х/ф «Джунгли зовут! В поисках Марсупилами» (16+)
05:25 М/ф «Архангельские новеллы» (6+)
05:45 Музыка на СТС (16+)

РОССИЯ К

06:30 Евроньюс
10:00 Обыкновенный концерт с Э. Эфировым
10:35, 00:45 Х/ф «Зеленый огонек»
11:45 Д/ф «Тайна «Профессора» Раутбарта»
12:25 Пряничный домик
12:55 Большая семья
13:50 Красуйся, град Петров!
14:15 Д/с «Невесомая жизнь»
14:45, 01:55 Д/с «Живая природа Франции»
15:35 Фольклорный фестиваль «Вся Россия»
16:50 Д/ф «Потерянный рай островов Тробриан»
17:40 Х/ф «Воздушный извозчик»
18:50 Романтика романса
19:45 Больше, чем любовь
20:20 Х/ф «Ваш сын и брат»
21:50 По следам тайны. Вселенная: случайность или чудо?
22:35 Х/ф «Пурпурная роза Каира»
23:55 Барышников на Бродвее»
02:50 Д/ф «Уильям Гершель»

ТВ ЦЕНТР

00:00 Новости (0+)
00:55, 14:25, 16:25, 20:55 Мульткалендарь (0+)
01:00, 23:00 Вечернее правило (0+)
01:30, 22:00 Первосвятитель (0+)
01:45 Источник жизни (0+)
02:00, 03:00, 13:00 Документальный фильм (0+)
02:30, 12:30 Учись растить с любовью (0+)
04:00, 14:00 Школа покаяния (0+)
04:30, 14:45 Интервью митрополита Лонгина
04:45 Слово пастыря (0+)
05:00, 16:00 Церковь и общество (0+)
05:30, 20:00 Духовная брань (0+)
05:45, 20:15 Слово (0+)
06:00 Беседы с батюшкой (0+)
07:00, 09:00 Утреннее правило (0+)
07:30 Митрополия (0+)
08:00 Купелька (0+)
08:15 Точка опоры (0+)
08:30, 16:30, 21:00 Читаем Евангелие вместе с Церковью (0+)
08:45, 16:45, 21:15 Церковный календарь (0+)
09:30 Отчий дом (0+)
09:45 Хранители памяти (0+)
10:00 Творческая мастерская (0+)

10:30 Исследуйте Писания (0+)
11:00 Седмица (0+)
11:30 Крест над Европой (0+)
11:45 Путь к храму (0+)
12:00 Преображение (0+)
14:30 Открытая Церковь (0+)
15:00 Таинства Церкви (0+)
15:30 Доброе слово - день (0+)
17:00 Всенощное бдение (0+)
20:30 Мир Православия (0+)
21:30 Доброе слово - вечер (0+)
21:45 Комментарий недели (0+)
23:30 Неизведанное Православие (0+)
23:45 Духовные размышления (0+)

ТНВ

07:00 Х/ф «Я тебя обожаю» (12+)
08:30 Новости Татарстана (12+)
09:00 Музыкальные поздравления (6+)
11:00 Булгар-радио (12+)
12:00 Секреты татарской кухни (12+)
12:30 Здоровая семья: мама, папа и я (12+)
12:45 ДК (12+)
13:00 Перекресток мнений (12+)
14:00 Народ мой (12+)
14:30 Видеоспорт (12+)
15:00 Творческий вечер поэта Разиля Валеева (6+)
16:30 Концерт Место встречи - Казань (6+)
18:00 Татары (12+)
18:30 Родная земля (12+)
19:00 Концерт (12+) (12+)
19:30 Каравай (6+)
20:00 Среда обитания (12+)
20:30, 23:30 Новости Татарстана. В субботу вечером (12+)
21:00 Головоломка (12+)
22:00 Татарстан. Обозрение недели (12+)
22:30 Давайте споем! (6+)
23:20 Улыбнись! (12+)
00:00 Х/ф «Александр» (16+)
03:00 Х/ф «Будь, что будет!» (12+)
04:30 Х/ф «Приметы месяца Рамазан» (6+)

5

07:35 М/ф «Тридцать восемь попугаев»
10:00 Сейчас
10:10 Т/с «След» (16+)
18:30 Сейчас
19:00 Т/с «Опера. Хроники убойного отдела» (16+)
02:30 Х/ф «Тайны дворцовых переворотов. Россия, век XVIII» (12+)

06:00 Х/ф «Капля в море»
07:15 Х/ф «Адмирал Нахимов»
09:00, 13:00, 18:00, 23:00 Новости дня
09:10 Д/с «Универсальный солдат» (12+)
09:45 Д/с «Сделано в СССР» (6+)
10:00, 13:10 Т/с «1943» (16+)
18:10 Х/ф «Правда лейтенанта Климова» (12+)
20:00 Х/ф «Случай в квадрате 36-80» (12+)
21:35, 23:10 Т/с «Без права на ошибку» (16+)
02:00 Х/ф «Самые красивые корабли» (6+)
04:40 Д/с «ВМФ СССР. Хроника победы» (12+)

05:00 М/ф. (6+)
07:35 Миллион вопросов о природе (6+)
07:50 Ой, мамочки (12+)
08:15 Экспериментаторы (6+)
08:30 Мечтай! Действуй! Будь! (6+)
09:00, 15:00 Новости
09:10 Д/ф «Владимир Высоцкий. Непрерванный полет» (6+)
09:50 Х/ф «Вертикаль» (12+)
11:30 Т/с «Без права на ошибку» (16+)
15:10 Т/с «Контора» (12+)
20:15 Х/ф «Седьмой день» (16+)
22:05 Х/ф «Охранник для дочери» (16+)
00:00 Концерт Юрия Антонова (12+)
01:35 Х/ф «Два Федора» (6+)
03:10 Д/ф «Тайные знаки» (16+)
04:00 Д/ф «Дневник наблюдений» (12+)

07:00 Прыг-Скок команда
07:10 Милли и Молли
08:10 Мы идем играть!
08:25 Белка и Стрелка. Озорная семейка
09:50 Все, что Вы хотели знать, но боялись спросить
10:15 НЕОвечеринка
10:45, 06:15 В гостях у Витаминки
11:10 Робокар Поли и его друзья
12:00, 04:55 Дорожная азбука
12:40 Крошка Енот
13:00 Лентяево
13:25 Три синих-синих озера малинового цвета...
14:00 Приключения отважных кузенов
17:35, 03:10 Приключения Чака и его друзей
19:30 Смешные праздники
20:00 Мук
22:00 Воображариум
22:30 Спокойной ночи, малыши!
22:40 Смурфики
23:55 Мартина
01:05 Код Лиоко. Эволюция (12+)
03:00 Нехочуха
05:40 Мир слов
06:40 Волшебный чуланчик

8

08:00 Хали-гали (16+)
09:00 Х/ф «Вертикаль» (0+)
10:30 Один день в городе (6+)
11:00, 21:00 В гостях у Геннадия Малахова (16+)
11:55, 07:10 Трофеи Авалона (6+)
12:25 В движении (12+)
13:00, 17:00 О судьбе и здоровье (16+)
14:45, 18:30, 23:45, 04:40, 08:25 Мужской разговор (16+)
16:00 Степень свободы (12+)
16:30 Клуб потребителей (16+)
19:00, 15:20 Т/с «Рабыня Изаура» (16+)
19:35, 07:45 Интервью №1 (12+)
19:45, 00:45, 02:30, 05:10, 08:40, 15:05 8tv.ru (16+)
20:00 Интерактивный канал (16+)
21:55, 07:40, 08:50, 11:50, 15:55 Худеем на одном дыхании с Мариной Корпан (12+)
22:00 Х/ф «Опасные гастроли» (0+)
23:30, 14:30 Невидимый фронт (16+)
00:00, 06:20 Фортификация (16+)
01:00 Т/с «Горец» (16+)
01:55 Инспекторы аномальных явлений (16+)
02:40 Х/ф «Яма» (18+)
04:15 8 глаз (16+)
04:40 Интервью №1 (12+)
05:25 Приём у Лены Лениной (16+)

08:00 Александр Барыкин. Вспоминая друга
09:35 Ха. Маленькие комедии. Сила притяжения (12+)
09:40 Ха. Маленькие комедии. Занимательная экономика (12+)
09:45 Ха. Маленькие комедии. От чистого сердца (12+)
09:50 Ха. Маленькие комедии. Цок-цок-цок (12+)
10:00 Смех с доставкой на дом. 33-й выпуск (12+)
12:00 Кривое зеркало. 77-й выпуск (12+)
14:00 ОСП-студия. Иван Ургант (12+)
14:45 Аншлаг. 54-й выпуск (12+)
15:40 Ха. Маленькие комедии. Дело техники (12+)
15:45 Ха. Маленькие комедии. Сибирский соболь (12+)
16:00 Вечер юмора в Концертной студии Останкино «Вокруг смеха». 18-й выпуск. Автопробег (1984)
17:30 Ха. Маленькие комедии. Собеседование (12+)
17:40 Ха. Маленькие комедии. Бабушка (12+)
18:00 Маски-шоу. Маски на киностудии. 1-я серия (12+)
18:55 Смехопанорама. 101-й выпуск (12+)
19:25 Парк юмора. 26-й выпуск (12+)
20:00 Никто, кроме нас. Праздничный концерт к 80-летию ВДВ
22:00 Кривое зеркало. 77-й выпуск (12+)
00:00 ОСП-студия. Иван Ургант (12+)
00:45 Аншлаг. 54-й выпуск (12+)
01:40 Ха. Маленькие комедии. Дело техники (12+)
01:45 Ха. Маленькие комедии. Сибирский соболь (12+)
02:00 Вечер юмора в Концертной студии Останкино «Вокруг смеха». 18-й выпуск. Автопробег (1984)
03:30 Ха. Маленькие комедии. Собеседование (12+)
03:40 Ха. Маленькие комедии. Бабушка (12+)
04:00 Маски-шоу. Маски на киностудии. 1-я серия (12+)
04:55 Смехопанорама. 101-й выпуск (12+)
05:25 Парк юмора. 26-й выпуск (12+)
06:00 Никто, кроме нас. Праздничный концерт к 80-летию ВДВ

СТРАНА

08:00 День за днем
09:00 Транспорт
09:15 Агробизнес
09:30 Стратегия
09:45 Космонавтика
10:00 Жизнь замечательных идей. Пенициллиновая гонка
10:25 Запечатленное время. Москва. Хроника реконструкции (12+)
11:00 Михайло Ломоносов. Десять новелл из жизни гения
12:00 Военный корреспондент. 1-я часть (12+)
13:00 Энергетика
13:15 Городские технологии
13:30 Машиностроение
13:45 Горизонты атома
14:00 День за днем. Итоги
15:00 Больше, чем любовь. Ляля Черная, Михаил Яншин и Николай Хмелек
15:45 Россия. Регионы. Свердловская область
16:00 Монолог в 4-х частях. Станислав Говорухин. Фильм 2-й
17:00 Большая семья. Леонид Рошаль
18:00 Ростов Великий. 1-я часть (12+)
19:00 Транспорт
19:15 Агробизнес
19:30 Стратегия
19:45 Космонавтика
20:00 День за днем. Итоги
21:00 Михайло Ломоносов. Десять новелл из жизни гения
22:00 Военный корреспондент. 1-я часть (12+)
23:00 Энергетика
23:15 Городские технологии
23:30 Машиностроение
23:45Горизонты атома
00:00 Больше, чем любовь. Ляля Черная, Михаил Яншин и Николай Хмелек
00:45 Острова. Николай Гриценко
01:30 Россия. Регионы. Свердловская область
01:45 Россия. Регионы. Иркутская область
02:00 День за днем. Итоги
03:00 Большая семья. Леонид Рошаль
04:00 Ростов Великий. 1-я часть (12+)
05:00 Транспорт
05:15 Агробизнес
05:30 Стратегия
05:45 Космонавтика
06:00 Жизнь замечательных идей. Пенициллиновая гонка
06:25 Запечатленное время. Москва. Хроника реконструкции (12+)
07:00 Михайло Ломоносов. Десять новелл из жизни гения

06:00 Новости
06:10 Х/ф «Командир счастливой Щуки»
08:10 Армейский магазин (16+)
08:45 Смешарики. ПИН-код
08:55 Здоровье (16+)
10:00 Новости
10:15 Непутевые заметки (12+)
10:35 Пока все дома
11:25 Фазенда
12:00 Новости
12:15 По следам великих русских путешественников
13:20 Великая война. Война на море (12+)
14:30 Х/ф «72 метра» (12+)
16:50 Универсальный артист
18:45 Клуб Веселых и Находчивых (16+)
21:00 Время
21:30 Повтори! Пародийное шоу (16+)
23:45 Х/ф «11.6» (16+)
01:40 Х/ф «Парни не плачут» (18+)
03:50 В наше время (12+)

РОССИЯ 1

05:05 Х/ф «Отпуск за свой счет»
07:45 Моя планета
08:20 Смехопанорама
08:50 Утренняя почта
09:25 Мировой рынок (12+)
10:20 Местное время. Вести-Урал. События недели
11:00, 14:00, 20:00 Вести
11:10 Про декор
12:10 Россия. Гений места (12+)
13:00, 14:30 Т/с «Женить Казанову» (12+)
14:20 Местное время. Вести-Урал
20:45 Воскресный вечер с В. Соловьёвым (12+)
22:35 Новая волна-2014
00:30 Х/ф «Любовь Авроры» (12+)
02:30 Х/ф «Устрицы из Лозанны» (16+)
04:05 Комната смеха

РОССИЯ 2

06:45, 15:25, 01:05 Профессиональный бокс (16+)
10:00 Панорама дня
11:05 Моя рыбалка
11:35 Язь против еды
12:05 Х/ф «Летучий отряд. В тихом омуте» (16+)
14:00, 17:20, 00:45 Большой спорт
14:20 Трон
14:55 Полигон
17:45 Формула-1. Гран-при Венгрии
20:15 Х/ф «Записки экспедитора тайной канцелярии» (16+)
02:55, 06:40 Человек мира
04:00 Легкая атлетика. ЧМ среди юниоров
06:15 За кадром

ОТВ

06:00, 05:40 Депутатское расследование (16+)
06:20 Д/ф «Как нас создала Земля» (12+)
07:45, 08:05, 11:25, 11:55, 12:55, 16:55, 19:10, 22:55 Погода на ОТВ (6+)
07:50 Студенческий городок (16+)
08:10 Все о загородной жизни (12+)
08:30 События. Инновации (16+)
08:40 События. Интернет (16+)
08:50 М/ф «Про кота Леопольда» (6+)
10:00 М/ф «Теремок» (0+)
11:15 События. Культура (16+)
11:30 Что делать? (16+)
12:00 Город на карте (16+)
12:15 Елена Малахова: ЖКХ для человека (16+)
12:20 УГМК: наши новости (6+)
12:30 Патрульный участок. Итоги недели (16+)
13:00 Рецепт (16+)
13:30 Т/с «Скандал» (16+)
17:00 Прокуратура. На страже закона (16+)
17:15, 19:15 Т/с «По имени Барон» (16+)
21:00 Х/ф «Свадебный переполох» (16+)
23:00 События. Итоги недели (16+)
23:45 События. Спорт (16+)
00:00 Значит ты умеешь танцевать?! (12+)
01:30 Самые эпатажные рестораны мира (16+)
02:05 Тайны древних (16+)
05:15 Д/ф «На 80-ти поездах вокруг света» (16+)

"ЦЕНТР

09:05 М/ф «Сестрица Аленушка и братец Иванушка»
09:30 Фактор жизни (6+)
10:05 Д/ф «Адмирал Кузнецов... Дважды списанный на берег» (12+)
10:55 Х/ф «Командир корабля» (12+)
12:55 Барышня и кулинар (6+)
13:30 События
13:45 Х/ф «Частный детектив, или Операция «Кооперация»
15:35 Смех с доставкой на дом (12+)
16:30 События
16:45 Петровка, 38 (16+)
16:55 Приглашает Б. Ноткин (12+)
17:25 Муз/ф «Игорь крутой. Мой путь» (12+)
19:00 Х/ф «Когда мы были счастливы» (16+)
23:00 События
23:20 Х/ф «Вера» (16+)
01:15 Х/ф «Тридцатого» - уничтожить!» (12+)
03:50 Д/ф «Гражданская война. Забытые сражения» (12+)
05:30 Д/ф «Фидель Кастро. Фаворит языческого бога» (12+)
07:10 Т/с «Из жизни животных» (12+)

ТВ3

06:00 Т/с «Улицы разбитых фонарей» (16+)
08:00 Сегодня
08:15 Лотерея «Русское лото плюс» (0+)
08:45 Их нравы (0+)
09:25 Едим дома (0+)
10:00 Сегодня
10:20 Чудо техники (12+)
10:55 Кремлевские жены (16+)
12:00 Дачный ответ (0+)
13:00 Сегодня
13:20 Своя игра (0+)
14:10 Следствие вели... (16+)
15:00 Т/с «Двое с пистолетами» (16+)
16:00 Сегодня
16:15 Т/с «Двое с пистолетами» (16+)
19:00 Сегодня
19:55 Т/с «Мент в законе-7» (16+)
23:45 Враги народа (16+)
00:40 Остров (16+)
02:05 Как на духу (18+)
03:10 Дикий мир (0+)
03:25 Т/с «2,5 человека» (16+)
05:00 Т/с «ЧС - чрезвычайная ситуация» (16+)

ТНТ

07:00 ТНТ.Mix» (16+)
07:35 М/с «Губка Боб Квадратные штаны» (12+)
08:30 М/с «Пингвины из «Мадагаскара» (12+)
09:00 Дом 2. Lite (16+)
10:00 Школа ремонта (12+)
11:00 Перезагрузка (16+)
12:00 Д/ф «Comedy баттл. Битва за кадром» (16+)
13:00 Stand up (16+)
14:00 Х/ф «Сумерки. Сага. Рассвет: часть 2» (12+)
16:05 Комеди клаб (16+)
22:00 Stand up» (16+)
23:00 Дом 2. Город любви (16+)
00:00 Дом 2. После заката (16+)
01:00 Х/ф «Сахара» (12+)
03:25 Ужасы «В пасти безумия» (18+)
05:20 Х/ф «Салон Вероники» (16+)
05:50 Т/с «Саша+Маша» (16+)
06:00 М/с «Турбо-агент Дадли» (12+)

06:00 Мультфильмы (0+)
07:30 М/с «Смешарики» (0+)
07:40 М/с «Пингвинёнок Пороро» (6+)
08:00 М/с «Макс Стил» (12+)
08:30 М/с «Флиппер и Лопака» (6+)
09:00 М/с «Том и Джерри» (6+)
09:40 М/ф «Тарзан и Джейн» (6+)
11:00 Снимите это немедленно (16+)
12:00 Успеть за 24 часа (16+)
13:00, 17:05 Шоу «Уральских пельменей» (16+)
16:30 6 кадров (16+)
18:35 М/ф «Иван Царевич и Серый Волк» (16+)
20:10 Х/ф «Брюс всемогущий» (16+)
22:00 Паркер Боевик (16+)
00:10 Х/ф «Джунгли зовут! В поисках Марсупилами» (16+)
02:05 Х/ф «Закон и порядок. Специальный корпус» (16+)
03:50 Х/ф «Голубая волна» (16+)
05:45 Музыка на СТС (16+)

РОССИЯ К

06:30 Евроньюс
10:00 Обыкновенный концерт с Э. Эфировым
10:35 Х/ф «Ваш сын и брат»
12:00, 19:50 Острова
12:40 Сказки с оркестром
13:35 Гении и злодеи
14:00 Д/с «Невесомая жизнь»
14:30, 01:55 Д/с «Живая природа Франции»
15:25 Пешком
15:50 Музыкальная кулинария. Вивальди и Венеция
16:35 Шедевры классического танца и звезды театра оперы и балета имени С.М. Кирова. Запись 1981 г.
18:25, 01:00 Д/ф «Душа русского севера»
19:05 Искатели
20:30 Х/ф «Объяснение в любви»
22:40 Итальянская ночь
23:45 Х/ф «Воздушный извозчик»
01:40 М/ф «Банкет»
02:50 Д/ф «Талейран»

00:00 Что такое образование?
00:55, 11:55, 14:25, 16:25, 20:55 Мульткалендарь (0+)
01:00, 23:00 Вечернее правило (0+)
01:30, 07:30 Первосвятитель (0+)
01:45, 14:45 Скорая социальная помощь (0+)
02:00, 17:30 Верую! Из жизни знаменитых современников (0+)
03:00, 13:00 Документальный фильм (0+)
04:00, 14:00 Библейский сюжет (0+)
04:30 Кузбасский ковчег (0+)
05:00 Мир Православия (0+)
05:30 Глаголь (0+)
06:00 Церковь и мир (0+)
06:30 Обзор прессы (0+)
06:45 Мироносицы (0+)
07:00 Утреннее правило (0+)
08:00 Неизведанное Православие (0+)
08:15 Интервью митрополита Лонгина
08:30, 16:30, 21:00 Читаем Евангелие вместе с Церковью (0+)
08:45, 16:45, 21:15 Церковный календарь (0+)
09:00 Божественная литургия (0+)
12:00 Хранители памяти (0+)
12:15 Святыни Москвы (0+)
12:30 Православная энциклопедия (0+)
14:30 Буква в духе (0+)
15:00 Душевная вечеря (0+)

15:30 Доброе слово - день (0+)
16:00 Первая натура (0+)
16:15 Трезвение (0+)
17:00 Комментарий недели (0+)
17:15 Всем миром! (0+)
18:30 Мысли о прекрасном
19:00 (из архива) (0+)
20:00 События недели (0+)
21:30 Доброе слово - вечер (0+)
21:45 Купелька (0+)
22:00 В студии - протоиерей Д. Смирнов (0+)
23:30 Беседы с Владыкой Павлом (0+)

ТНВ

07:00 Х/ф «Будь, что будет!» (12+)
08:30 Татарстан. Обозрение недели (12+)
09:00 Концерт (6+)
11:15 Школа
11:30 Тамчы-шоу
12:00 Молодежная остановка (12+)
12:30 Музыкальные сливки (12+)
13:20 Улыбнись! (12+)
13:30 Батальон (12+)
14:00 Автомобиль (12+)
14:30 Секреты татарской кухни (12+)
15:00 Ася - Асечка - Асия. Телеочерк о народной артистке РТ Асие Галиевой (6+)
16:00 Татарские народные мелодии
16:30 Татары (12+)
17:00 В мире культуры (12+)
18:00 Караоке по-татарски (12+)
18:15 Дорога без опасности (12+)
18:30 Видеоспорт (12+)
19:00 Каравай (6+)
19:30 Д/ф «Земля. Сила планеты» (12+)
20:30, 23:00 Семь дней (12+)
21:30 Черное озеро (16+)
22:00 Деревенские посиделки (6+)
22:30 Хоршида - Моршида (12+)
22:45 Бизнес Татарстана (12+)
00:00 Музыкальная десятка (12+)
01:00 Молодежь on-line (12+)
02:00 Х/ф «Липучка» (18+)
03:30 Студенческая весна 2014 (12+)

5

08:25 М/ф «Мойдодыр»
10:00 Сейчас
10:10 Истории из будущего
11:00 Т/с «Опера. Хроники убойного отдела» (16+)
18:30 Сейчас
19:00 Т/с «Опера. Хроники убойного отдела» (16+)
02:35 Х/ф «Эльдорадо. Храм Солнца» (16+)
04:20 Х/ф «Эльдорадо. Город золота» (16+)

06:00 Русская императорская армия. Легендарные войска (6+)
06:10, 05:35 Д/с «ВМФ СССР. Хроника победы» (12+)
07:05, 03:45 Х/ф «Адмирал Ушаков» (6+)
09:00 Служу России
10:00, 13:10 Т/с «1943» (16+)
13:00, 23:00 Новости дня
18:00 Новости. Главное
18:20 Д/с «Легенды советского сыска» (16+)
21:35 Х/ф «Слушать в отсеках» (6+)
00:25 Х/ф «Крейсер «Варяг» (6+)
02:00 Х/ф «Адмирал Нахимов»

05:00 М/ф. (6+)
08:05 Знаем русский (6+)
09:00, 15:00 Новости
09:10 Д/ф «Под грифом «Забыто» (12+)
10:00, 17:00 Т/с «Гибель империи» (12+)
19:45 Х/ф «Фокусник» (16+)
21:25 Х/ф «Фокусник 2» (16+)
23:05 Концерт Леонида Агутина и Анжелики Варум в ГКД (12+)
01:20 Х/ф «Охранник для дочери» (16+)
03:15 Х/ф «Седьмой день» (16+)

07:00 Мир слов
07:40, 05:05 Рассказы зеленого леса
08:25 Мы идем играть!
08:40 Мир в одной капле
09:30 Город Дружбы
09:55 Секреты маленького шефа
10:25, 05:45 Подводный счет
10:40 Мофи
11:30 Воображариум
12:00 Гензель и Гретель
13:00 Лентяево
13:25 Свинка Пеппа
15:00 Руслан и Людмила (12+)
17:35, 03:00 Путешествия Жюля Верна
19:40 Волшебный чуланчик
20:00 Паровозик Тишка
22:30 Спокойной ночи, малыши!
22:40 Смурфики
23:55 Мартина
01:05 Код Лиоко. Эволюция (12+)
06:05 Милли и Молли

8

08:00 Хали-гали (16+)
09:00 Х/ф «Опасные гастроли» (0+)
10:30 Один день в городе (6+)
11:00, 21:00 В гостях у Геннадия Малахова (16+)
11:55, 07:10 Трофеи Авалона (6+)
12:25 В движении (12+)
13:00, 17:00 О судьбе и здоровье (16+)
14:45, 18:30, 23:45, 04:40, 08:25 Мужской разговор (16+)
16:00 Степень свободы (12+)
16:30 Клуб потребителей (16+)
19:00, 15:20 Т/с «Рабыня Изаура» (16+)
19:35, 07:45 Интервью №1 (12+)
19:45, 00:45, 02:30, 05:10, 08:40, 15:05 8tv.ru (16+)
20:00 Интерактивный канал (16+)
21:55, 07:40, 08:50, 11:50, 15:55 Худеем на одном дыхании с Мариной Корпан (12+)
22:00 Х/ф «Кооператив Политбюро, или Будет долгим прощание» (0+)
23:30, 14:30 Невидимый фронт (16+)
00:00, 06:20 Фортификация (16+)
01:00 Т/с «Горец» (16+)
01:55 Инспекторы аномальных явлений (16+)
02:40 Х/ф «Вертикаль» (0+)
04:15 8 глаз (16+)
04:40 Интервью №1 (12+)
05:25 Приём у Лены Лениной (16+)

08:00 Комната смеха. 95-й выпуск (12+)
08:50 Городок-дайджест. Городок с добавками (12+)
09:20 Городок-дайджест. Заботы нашего Городка (12+)
10:00 Рождество с друзьями. Концерт театра «Домисолька»
11:30 Ха. Маленькие комедии. Измена (12+)
12:00 Никто, кроме нас. Праздничный концерт к 80-летию ВДВ
14:00 Маски-шоу. Маски на киностудии. 1-я серия (12+)
14:55 Смехопанорама. 101-й выпуск (12+)
15:25 Парк юмора. 26-й выпуск (12+)
16:00 Кривое зеркало. 77-й выпуск (12+)
18:00 ОСП-студия. Иван Ургант (12+)
18:45 Аншлаг. 54-й выпуск (12+)
19:40 Ха. Маленькие комедии. Дело техники (12+)
19:45 Ха. Маленькие комедии. Сибирский соболь (12+)
20:00 Вечер юмора в Концертной студии Останкино «Вокруг смеха». 18-й выпуск. Автопробег (1984)
21:30 Ха. Маленькие комедии. Собеседование (12+)
21:40 Ха. Маленькие комедии. Бабушка (12+)
22:00 Маски-шоу. Маски на киностудии. 1-я серия (12+)
22:55 Смехопанорама. 101-й выпуск (12+)
23:25 Парк юмора. 26-й выпуск (12+)
00:00 Никто, кроме нас. Праздничный концерт к 80-летию ВДВ
02:00 Кривое зеркало. 77-й выпуск (12+)
04:00 ОСП-студия. Иван Ургант (12+)
04:45 Аншлаг. 54-й выпуск (12+)
05:35 Ха. Маленькие комедии. Дело техники (12+)
05:45 Ха. Маленькие комедии. Сибирский соболь (12+)
06:00 Вечер юмора в Концертной студии Останкино «Вокруг смеха». 18-й выпуск. Автопробег (1984)
07:30 Ха. Маленькие комедии. Собеседование (12+)
07:40 Ха. Маленькие комедии. Бабушка (12+)

СТРАНА

08:00 День за днем. Итоги
09:00 Энергетика
09:15 Городские технологии
09:30 Машиностроение
09:45 Горизонты атома
10:00 Больше, чем любовь. Ляля Черная, Михаил Яншин и Николай Хмелек
10:45 Острова. Николай Гриценко
11:30 Россия. Регионы. Свердловская область
11:45 Россия. Регионы. Иркутская область
12:00 Монолог в 4-х частях. Станислав Говорухин. Фильм 2-й
13:00 Большая семья. Леонид Рошаль
14:00 Страна за неделю
15:00 Транспорт
15:15 Агробизнес
15:30 Стратегия
15:45 Космонавтика
16:00 Жизнь замечательных идей. Пенициллиновая гонка
16:25 Запечатленное время. Москва. Хроника реконструкции (12+)
17:00 Михайло Ломоносов. Десять новелл из жизни гения
18:00 Военный корреспондент. 1-я часть (12+)
19:00 Энергетика
19:15 Городские технологии
19:30 Машиностроение
19:45 Горизонты атома
20:00 Страна за неделю
21:00 Острова. Николай Гриценко
21:45 Россия. Регионы. Иркутская область
22:00 Монолог в 4-х частях. Станислав Говорухин. Фильм 2-й
23:00 Большая семья. Леонид Рошаль
00:00 Ростов Великий. 1-я часть (12+)
01:00 Транспорт
01:15 Агробизнес
01:30 Стратегия
01:45 Космонавтика
02:00 Страна за неделю
03:00 Михайло Ломоносов. Десять новелл из жизни гения
04:00 Военный корреспондент. 1-я часть (12+)
05:00 Энергетика
05:15 Городские технологии
05:30 Машиностроение
05:45 Горизонты атома
06:00 Больше, чем любовь. Ляля Черная, Михаил Яншин и Николай Хмелек
06:45 Острова. Николай Гриценко
07:30 Россия. Регионы. Свердловская область
07:45 Россия. Регионы. Иркутская область

про Лесной
18 июля 2014 | № 28 (171)

СКАНВОРД

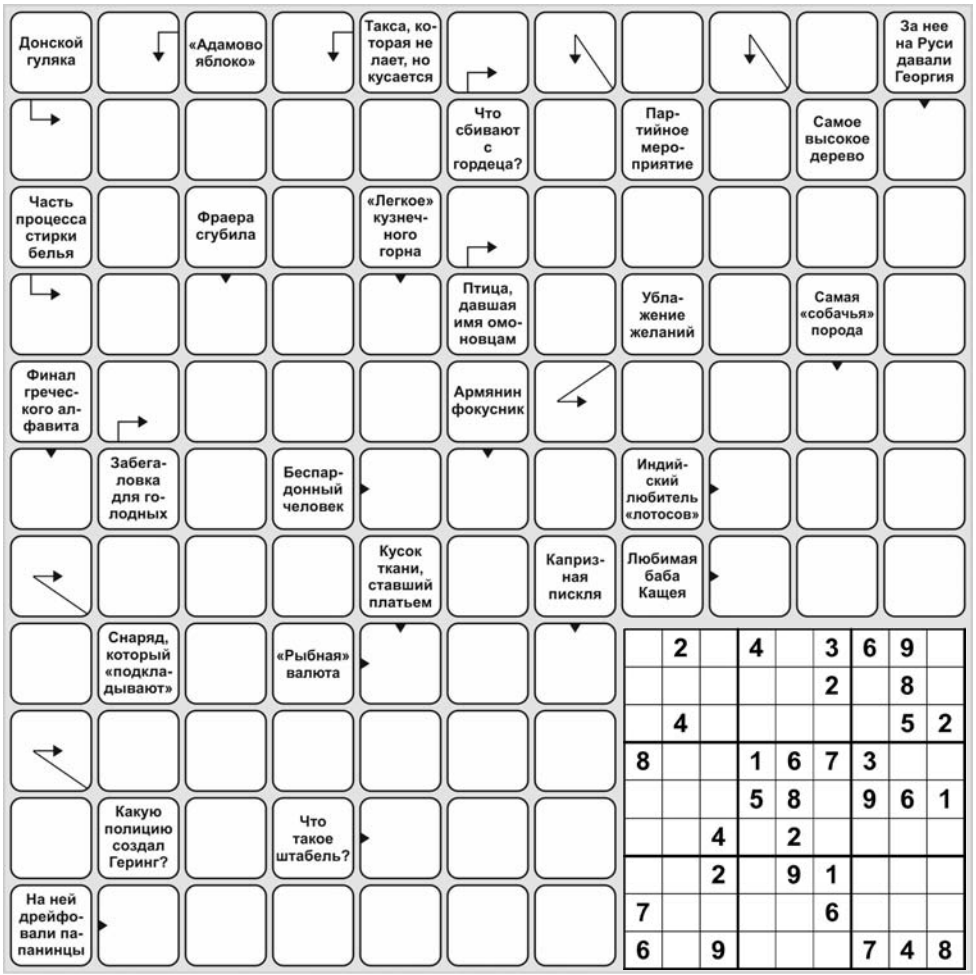

	2		4		3	6	9	
					2		8	
	4						5	2
8			1	6	7	3		
			5	8		9	6	1
		4		2				
		2		9	1			
7					6			
6		9				7	4	8

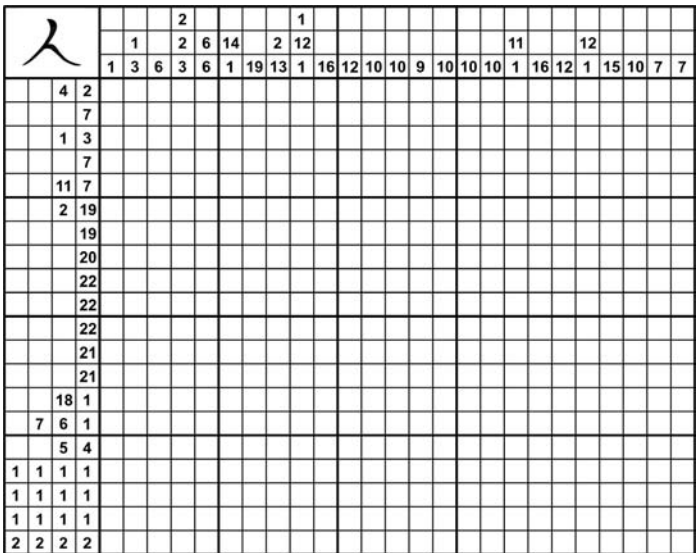

1	4	6	3	9	7	5	2	8
7	9	3	5	8	2	4	1	6
8	5	2	6	1	4	9	7	3
6	7	1	2	4	9	3	8	5
9	3	4	7	5	8	1	6	2
5	2	8	1	6	3	7	9	4
3	8	9	4	2	1	6	5	7
2	6	7	9	3	5	8	4	1
4	1	5	8	7	6	2	3	9

Ответы на сканворд, судоку и японский кросворд опубликованные в №27 (170)

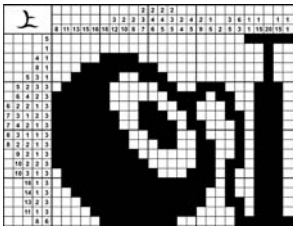

АНЕКДОТЫ

Не нужно всё усложнять. Если я приношу тебе завтрак в постель, достаточно простого «спасибо». Не нужно этих вопросов «кто ты?», «что делаешь в моём доме?».

• • •

Холодильник – самый яркий пример того, что не важно, что снаружи, а важно лишь то, что внутри.

• • •

Взрослые люди, систематически допускающие на письме орфографические и пунктуационные ошибки, должны приравниваться к изменникам Родины.

• • •

«Ой» не избавляет вас от необходимости извиниться, когда вы наступили кому-то на ногу.

• • •

– Во сколько ты ложишься?
– Рано.
– В 10 вечера?
– В 5 утра.

• • •

Моя суперспособность в том, что я могу положить вещи в шкаф и захлопнуть дверцу раньше, чем они начнут вываливаться оттуда.

• • •

– Стюардесса, почему мы летим и так трясёмся?
– А кто вам сказал, что мы летим? Полоса вся разбитая, взлететь не смогли. До Челябинска всего 100 километров – и так доедем

• • •

Друзья приходят и уходят. Потому что у них есть ноги.

• • •

Ты поймешь всю крохотность годами накопленных знаний и опыта, когда семилетний ребенок спросит тебя «почему шуршит кулёк».

• • •

После развода с женой Василий в одиночку воспитывает и растит пивной живот. А по выходным даже катает его на каруселях.

• • •

Отпуск – это круто. Хочу – убираюсь, хочу – стираю, хочу – глажу. А захочу – психану и уеду на дачу. Буду поливать, полоть, копать.

• • •

Есть вопрос к правительству: почему рецепт сыра с дырками используется при производстве асфальта?

НОВОСТИ ИЗ ОБЛАСТИ

Адрес для ПОЧТОВЫХ отправлений: ГАУ СО «Информационно-аналитический центр», 620014, г. Екатеринбург, ул. 8 Марта, 13, оф. 706, e-mail: rop@gausoiac.ru. Личный приём граждан не ведётся. Тел.: (343) 377-68-81 (по средам с 10^{00} до 16^{00}).

РУБРИКА: ОБЩЕСТВЕННАЯ ПРИЁМНАЯ

Уважаемые читатели!

Поступающие от вас вопросы согласно п.3 ст.8 Федерального закона №59-ФЗ от 02.09.2006 года «О порядке рассмотрения обращений граждан Российской Федерации» перенаправляются в соответствующие учреждения и ведомства. Наиболее актуальные темы, вызывающие общественный резонанс, будут освещены в этой рубрике.

В рубрику «Общественная приёмная» за время выхода вкладки «Новости из области» обратились **715** жителей Среднего Урала. Характер вопросов разнообразен, как и география проблем.

Вопрос 1

Последнее слово
– за собственниками

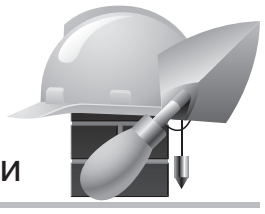

В нашем доме только три жилые квартиры. Остальные давно проданы различным организациям. Ни одна из управляющих компаний не берёт дом на обслуживание. Почему мы должны сами заботиться о его содержании? В городе помощи не получили. Как быть в этой ситуации?

Николай Силенских, Ревда

Согласно статье 161 ЖК РФ, собственники могут сами управлять многоквартирным домом, а также доверить это право жилищным кооперативам или управляющим компаниям. Способ управления выбирается на общем собрании собственников и обязателен для всех, при этом он может быть выбран и изменён в любое время. Если в течение года выбор не сделан или принятое решение не было реализовано, орган местного самоуправления проводит открытый конкурс по отбору управляющей организации.

Подготовлено по ответу первого заместителя министра энергетики и ЖКХ Свердловской области А. Шмыкова

Вопрос 2

Для замены полисов
есть два месяца

Являюсь обладателем полиса обязательного медицинского страхования компании «АСК-Мед». Слышала, что она сворачивает деятельность в Свердловской области. Что следует предпринять в этой ситуации?

Светлана Смирнова, Реж

1 июля 2014 года с регионального рынка обязательного медицинского страхования ушёл филиал санкт-петербургской компании «АСК-Мед», в которой застрахованы более 22 тысяч жителей Свердловской области. В соответствии с законодательством, граждане, застрахованные в этой компании, должны получить полис ОМС в иной организации в течение двух месяцев, то есть до 1 сентября. Все, кто не сделает это самостоятельно, будут распределены между другими страховыми компаниями.

Подготовлено по ответу директора Территориального фонда обязательного медицинского страхования Свердловской области В. Шелякина

Вопрос 3

За обнуление долгов –
поощрение

Слышал о том, что потребителям, имеющим долги за электроэнергию, решили пойти навстречу. Неужели такое возможно?

Пётр Соколов, Тавда

С июля 2014 года ОАО «Свердловэнергосбыт» запустил акцию «Обнули долги». Квитанции со спецпредложением направлены должникам с просрочкой платежей от 2 до 6 месяцев. При оплате всей суммы задолженности абонентов, назвавших кодовое слово, ждет поощрение. Счёт с секретным кодом получили пять тысяч жителей региона, имеющие долг более пяти тысяч рублей. Объём задолженности населения Свердловской области за электроэнергию составляет более 870 млн. рублей, просроченный долг превысил 540 млн.

Подготовлено по информации пресс-службы ОАО «Свердловэнергосбыт»

Наглядно

Голосуй за зелёный символ Среднего Урала!

2014 ГОД КУЛЬТУРЫ

В рамках Года Культуры в нашей стране проходит Всероссийская патриотическая акция «Аллея России».

Летом 2014 года в ходе открытого общественного голосования во всех регионах страны будут выбраны свои зелёные символы. Они будут использоваться в экологических проектах, таких как создание парковых площадок, представляющих всё разнообразие природного мира страны.

Местом размещения первой «Аллеи России» выбран Парк Победы Севастополя. В День работников леса 21 сентября будут торжественно высажены деревья и растения – символы всех регионов страны.

Пять растений, которые после отбора претендуют стать символом Свердловской области, размещены для открытого общественного голосования на сайте

http://ruspriroda.ru

Ветреница уральская
8%

Распространен на Среднем Урале. Произрастает в черемухо-сероольховых пойменных лесах, на заливных и заболоченных лугах, в лиственных лесах.

Прострел уральский
10%

В Свердловской области произрастает в светлых сосновых, мелколиственных и смешанных лесах, на опушках и полянах.

Можжевельник
17%

Хвойное, вечнозеленое растение семейства кипарисовых. В лесах образует подлесок. Форма кроны можжевельника зависит от условий произрастания, поэтому может быть деревом колоновидной формы, многоствольным кустарником или стланиковую форма.

Ива серебристая
19%

Это дерево с мощным стволом может достигать в высоту более 20 метров. Ива устойчива к городским условиям, это ценное дерево для парков и скверов.

Рябина
44%

Удивительной красоты и выносливости дерево, которое может быть до 10 метров высотой или быть крупным кустарником.

Данные опроса на 10 июля 2014 года.

НОВОСТИ ИЗ ОБЛАСТИ

География событий

Карпинск

У газеты есть «Своё дело»

Газета «Карпинский рабочий» стала победителем федерального конкурса о малом и среднем предпринимательстве «Основа роста-2014». В 2013 году издание открыло новую тематическую страницу, именуемую «Своё дело». Она рассказывает о тех жителях города, кто решил стать предпринимателем.

■ **Департамент информполитики губернатора Свердловской области**

Качканар

Прощай, оружие!

Качканарцы могут добровольно сдать оружие за вознаграждение, которое варьируется от 5 рублей до 3,5 тыс. Сдать в полицию можно пистолеты, пулеметы, запчасти от оружия, охотничьи ружья, газовые пистолеты, различные боеприпасы.

■ **«Качканарский четверг»**

Красноуральск

Численность волков – на контроле

В соответствии с приказом областного департамента по охране, контролю и регулированию животного мира в Красноуральске создан штаб по организации добычи волков и контроля их численности. По словам председателя штаба **Леонида Быкова**, в настоящее время численность хищников не превышает учётную норму.

■ **«Красноуральский рабочий»**

Новоуральск

Молодёжный десант «высадился» на спортплощадке

Отряды волонтёров в преддверии празднования юбилея города и Уральского электрохимического комбината привели в порядок несколько дворовых спортплощадок под лозунгом «Молодость – городу!» Акция «Молодёжный десант добрых дел» была организована молодёжной администрацией Новоуральского городского округа.

■ **«Нейва»**

Ревда

Гимн города приобретёт статус

Неофициальному гимну городского округа, написанному 12 лет назад местными деятелями культуры, хотят придать официальный статус. 5 августа пройдут публичные слушания по изменению Устава ГО, одним из вопросов на которых будет возвращение гимна в список символов Ревды.

■ **«Городские вести»**

Североуральск

Федеральную трассу отремонтируют за 7,6 млн. рублей

Департамент государственных закупок Свердловской области объявил электронный аукцион на выполнение работ по ремонту автомобильной дороги Серов – Ивдель на территории Североуральского городского округа. Федеральную трассу между Кальей и Черемухово планируется отремонтировать за 7,6 млн. рублей.

■ **«Наше слово в каждый дом»**

Рефтинский

Юных художников обучали 9 профессоров

Ежегодная Уральская летняя международная академия искусств в этом году проходила на базе школы искусств. Летом в Рефтинский прибыли 9 профессоров, главной целью которых было обучить юных художников и музыкантов чему-то новому. В мастер-классах приняли участие несколько взрослых и около 35 детей.

■ **«Тевиком»**

Туринск

«Весёлые туристы» проведут свой слёт

В урочище «Веселинка» 19 июля пройдет молодёжный туристический слёт «Весёлый турист». Участники соревнований будут соревноваться в разворачивании лагеря, приготовлении туристического обеда на костре, в преодолении полосы препятствий. В слёте примут участие также несколько молодых семей.

■ **«Известия-Тур»**

Заречный

БАЭС – чемпион

В Волгодонске завершилась летняя спартакиада работников концерна «Росэнергоатом», в которой участвовала команда Белоярской АЭС. В общекомандном зачёте уральские спортсмены заняли 1-е место из 10 команд участниц соревнований. Наиболее удачно выступили на спартакиаде легкоатлеты БАЭС.

■ **«Зареченская ярмарка»**

Талица

Для украинских беженцев подготовлен пункт приёма

Первые жители Украины начали официально регистрироваться на территории Талицкого городского округа. В администрации создана эвакуационная комиссия. В Талице уже подготовлен временный пункт размещения беженцев и переселенцев в школе-интернате на 50-60 человек с круглосуточным пребыванием семей.

■ **«Сельская новь»**

Дегтярск

Область поможет с ремонтом водопровода

На ремонт аварийных участков водопровода города из резервного фонда правительства области будет выделено 6,3 млн. рублей. Об этом сообщил глава Дегтярска **Игорь Бусахин** после встречи с министром энергетики и ЖКХ области **Николаем Смирновым**. Город также включен в «пилотный проект» по модернизации коммунального комплекса.

■ **«За большую Дегтярку!»**

Сысерть

Отдайте здание музею

Жители города обеспокоены ситуацией со зданием по улице Быкова, 56. Этому историческому зданию в нынешнем году исполняется 235 лет. Оно по праву должно стать историко-культурным центром городского округа, визитной карточкой Сысерти, считают горожане. Для сохранения памятника архитектуры они предлагают передать здание городскому музею.

■ **«Маяк»**

Макет страниц «Новости из области» предоставлен ГАУ СО «Информационно-аналитический центр»
620014, г. Екатеринбург, ул. 8 Марта, 13, офис 706, e-mail: red@gausoiac.ru. Телефон /343/3776881 дополнительный – 5.

Зачем пчеле жало?

И снова привет! Сегодня займёмся детективной работой и познакомимся с 15-сантиметровой обезьянкой.

ДЕТЕКТИВ

Найди две одинаковые картинки

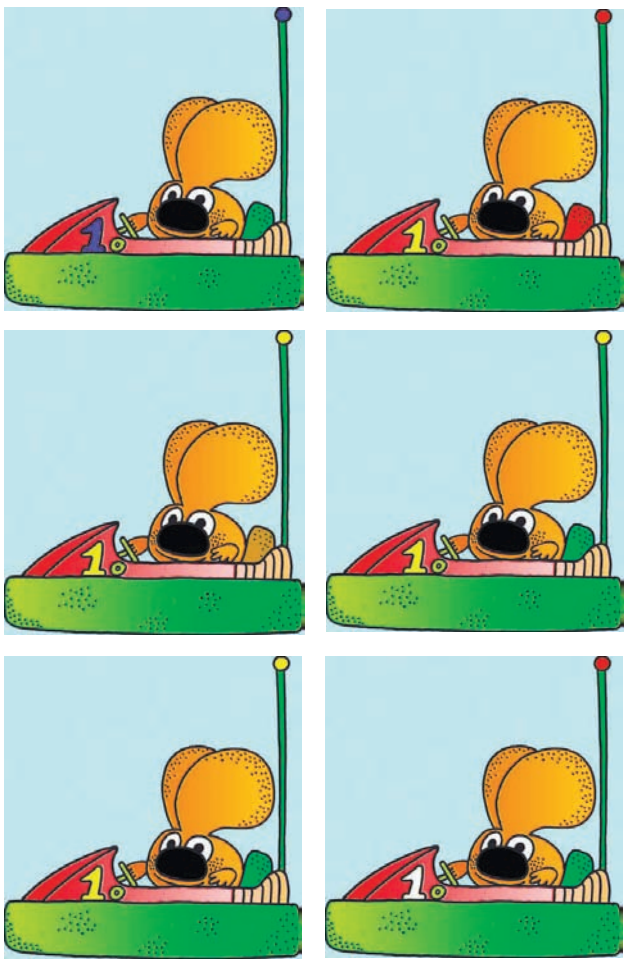

Найди 10 отличий

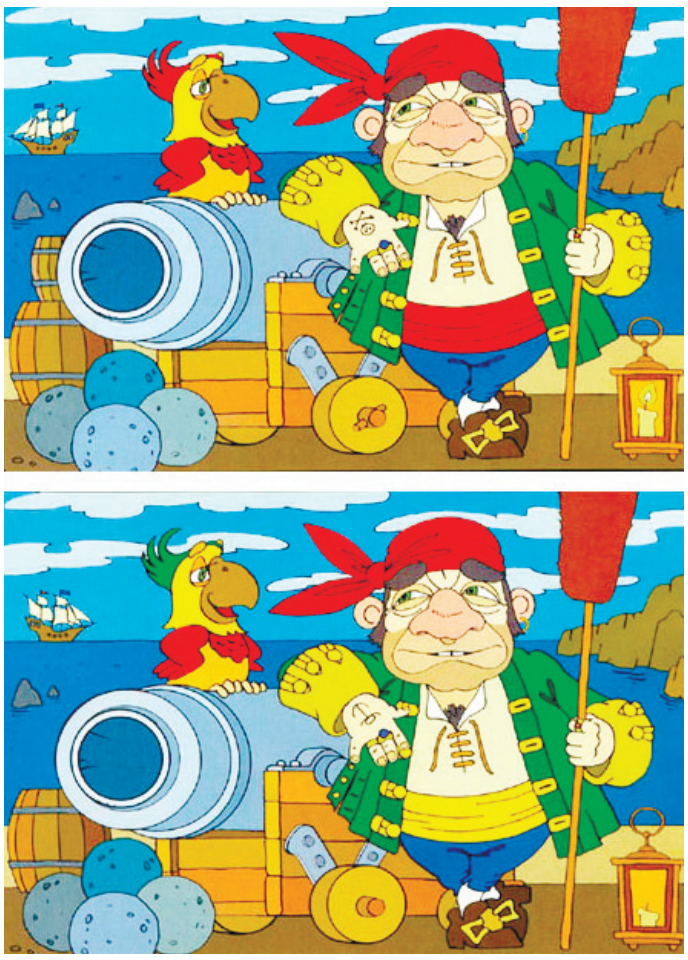

К какой стрекозе привязан шарик?

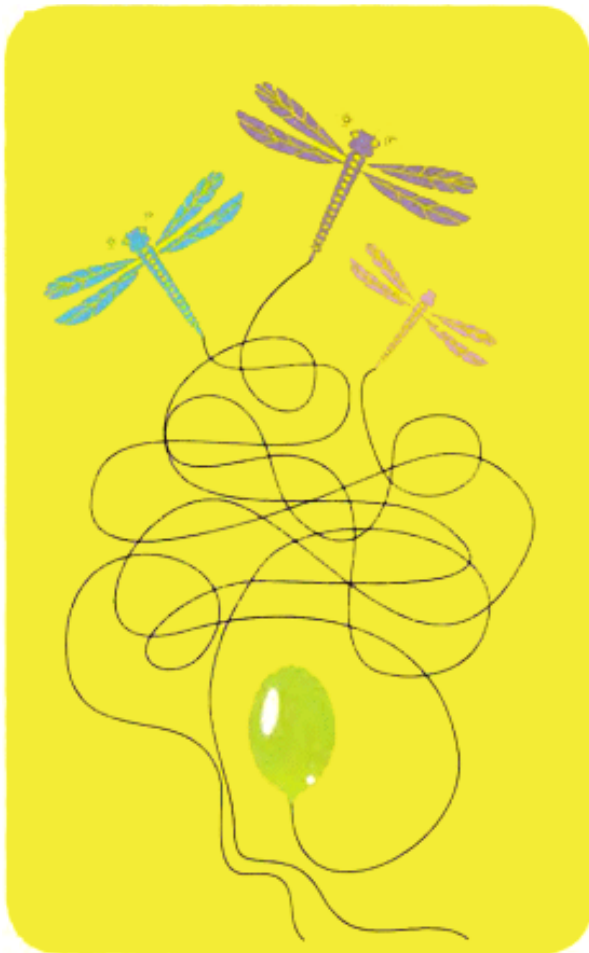

УДИВИТЕЛЬНЫЕ ЖИВОТНЫЕ

Карликовая игрунка

Среди тропиков западного Бассейна Амазонки, в Южной Америке, живёт самая маленькая обезьянка мира – карликовая игрунка. Эта непоседливая мартышка весит столько же, сколько и среднее яблоко – около 100 г. Рост обезьянки не превышает 15 см, в то время как хвост достигает целых 20 см! Благодаря острым когтям и длинному хвосту, карликовая игрунка прекрасно цепляется за ветки и, подпрыгивая, балансирует между деревьев.

СВОИМИ РУКАМИ

Из старых журналов и плотной цветной бумаги можно декорировать рамку для фотографий, и получится вот такое чудо

ПОЧЕМУЧКА

Зачем пчеле жало?

Жало служит пчеле для защиты. Оно представляет собой иглу, усеянную шипами, от которой идёт трубочка к мешочку ядом. Жало пчелы – довольно опасное оружие. Но пчела использует его лишь в самых крайних случаях, ведь ужалив, она тут же погибает. А происходит это потому, что жало углубляется в тело человека или животного и там застревает из-за зазубринок, которыми оно усеяно. Вытащить его обратно пчела не может, оно отрывается от её тела вместе с частью внутренних органов.

Пчелиный яд в небольших дозах для человека не опасен, но может быть очень болезненным.

ВУНДЕРКИНД

Скорость собаки

В один прекрасный солнечный день Граматею было нечем заняться, и он искал любую возможность, чтобы кому-нибудь напакостить. И тут ему на глаза попалась собака Эрудита. Граматей, недолго думая, привязал к безобидному псу консервные банки из-под тушёнки и тунца, скелет горбуши, чайник, стеклянные бутылки из-под лимонада, свой старый левый ботинок и быстро скрылся с места преступления.

С какой скоростью нужно бежать собаке, чтобы никто не слышал звона предметов, привязанных к её хвосту?

Ответ: собаке нужно стоять на месте.

НАРОДНАЯ МУДРОСТЬ

Если бы...

Если б все равно – так лазили б в окно, а то дверь прорубили.
Если б не мороз, то овёс бы до неба дорос.
Если батька рыбак, и сын в воду глядит.
Если бы гусь не сер, не там бы и сел.
Если бы дрожать не умел, совсем бы замерз.
Если косить языком, спина не устанет.
Если не ложь, то правда.
Если не поп, не суйся в ризы.
Если нет чёрта в доме, так зятя прими.
Если сидишь на печи, так побольше молчи.
Если ты не молодец, то и свинья не красавица.
Если щи хороши, другой пищи не ищи.

Подготовила Анна ДЕМЬЯНОВА по материалам сети Интернет

про Лесной
18 июля 2014 | № 28 (171)

ХОЧУ РАССКАЗАТЬ

Без прошлого нет настоящего и будущего

В этом году юбиляр – ОРС Лесного, мы рассказываем о его ветеранах, тоже юбилярах

Окончание. Начало в № 27

Бухгалтер Мария Матвеевна Могиленских вспоминает:

– Меня направили на строительство завода в промколонию № 2 в 1947 году. Где жили? А нигде. Жилья не было никакого, первые два месяца жали на конюшне, потом нашла угол у бабушки в деревне Александровке. На работу ходить далеко, но мы даже мысли не допускали опоздать или прогулять. Даже находили силы и время, чтобы сходить на танцы. И с мужем своим я познакомилась на танцах. Поженились, воспитали двух сыновей. Я благодарна судьбе за всё, что мне выпало в жизни.

Более 40 лет трудилась поваром в столовой № 3 Азиата Павловна Жуланова – наставник, отличный повар.

Азиата Павловна Жуланова

Добрым словом вспоминают её подопечные – те, кого учила она поварскому мастерству, о ком заботилась, как о своих дочерях. С какой-то грустной ноткой говорит она:

– В столовую я пришла, когда мне не было и 15 лет. Так уж случилось – об этом даже нет записи в моей трудовой книжке. Её заполнили только тогда, когда мне исполнилось 16 и я уже осваивала профессию кондитера в столовой № 2 – в бараке монтажников напротив старого молокозавода. На этом месте сейчас частные гаражи.

Екатерина Перфирьевна Благовестная работала с 1951 года. Вспоминая свои молодые счастливые годы, она с улыбкой говорит:

Екатерина Перфирьевна Благовестная

– Жили мы с мужем Борисом в бараке, который называли «хоздвор», что располагался в районе нижнетуринского минватного завода. Страна только-только поднималась из послевоенной разрухи, а потому советский народ бедствовал повсеместно. Наша новорождённая дочурка Ниночка, за неимением детской кроватки, спала в обыкновенном корыте. Беспокоясь о ней, я то и дело ночью проверяла ребёнка, чтобы его не загрызли крысы, которые могли вольготно разгуливать по комнатам и коридорам.

Все соседи по бараку жили одной дружной и очень весёлой семьёй: вместе работали, вместе отмечали праздники, все, от мала до велика, с удовольствием нянчили нашего первенца.

Трудовой стаж Евдокии Прокопьевны Беличенко начинался в тяжёлые годы войны: летом – на полях колхоза, зимой – в закромах, где они, дети, спасали урожай, перебирали овощи.

К одному из её юбилеев дети (они с мужем воспитала сына и дочку) написали нам такие слова:

Спасибо, мама, за то, что растила,
Кормила, поила, учила уму,
За то, что нервы свои не жалела,
Спасибо от нас за свою теплоту!

Мы очень гордимся твоею работой,
Что кормишь людей и не так, как в Москве –
А лучше, вкуснее, с душой и без брака,
И хвалят тебя всегда и везде!

Для нас ты пример, как надо работать,
Что значит на деле – Коммунистический труд!
И осыпают тебя, мама, награды –
Как дождик весенний, идут и идут.
Не каждая мама орден имеет –
У мамы моей на груди он горит!
Не каждая мама Отличник торговли –
А наша руками чудо творит!

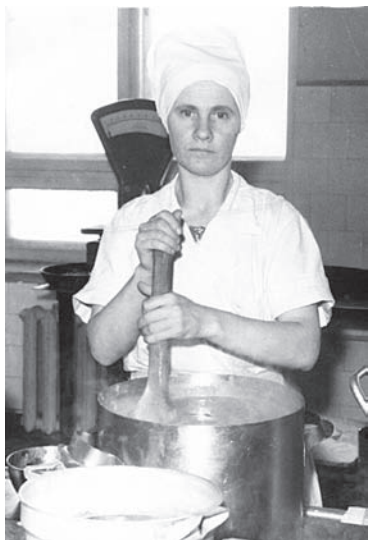

Евдокия Прокопьевна Беличенко

В 1962 году Евдокия Прокопьевна первой из работников общественного питания награждена «Орденом Трудового Красного Знамени», и в последующие годы ей вручены медали «Ветеран труда», «За доблестный труд в ознаменование 100-летия со дня рождения В.И. Ленина», «За доблестный труд в народном хозяйстве в годы Великой Отечественной войны», она заслуженно носит звания «Отличник Советской торговли», «Ветеран ОРСа».

О Надежде Ивановне Пархомец вспоминают работники столовой № 7:

– Да, нам было нелегко у плиты, на раздаче, но нашей Надежде Ивановне было ещё тяжелее. Эта хрупкая застенчивая женщина выполняла обязанности рабочего. Она разгружала машину с продуктами, а ведь в те годы сахар, мука, крупы поступали в мешках весом по 100 кг! Масло растительное, томат-пасту, сельдь мы получали в бочках до 400 кг! Надежда Ивановна никогда и слова не проронила о том, что её работа – тяжёлая. Она и нам на кухне помогала. Спасибо ей огромное!

Надежда Ивановна Пархомец

А эти две подружки Ирина Гурухина и Люда Чапля кроме всего прочего рассказывают:

– Удивляемся, как руководителю нашей столовой Анне Петровне Кузнецовой хватило терпения работать с нами? Нам было по 16-17 лет, мы могли погулять, пошалить... Рядом с нашей столовой № 8 был лесок, в котором военнослужащие из войсковой части сделали качели, и мы, выполнив данную нам работу, бегали «полетать» в своё удовольствие.

Две подружки - Ирина Гурухина и Людмила Веселова

Уважаемые ветераны торговли! Ваш нелёгкий и благородный труд всегда был востребован и шёл на благо города, тех, кто приехал строить его и предприятие огромного стратегического назначения и кто жил здесь и трудился в те далёкие годы. Вы дали хорошую школу своим последователям, и торговля в Лесном всегда держала марку высокого качества. Поздравляем вас с наступающим праздником – Днём торговли! Желаем всем вам здоровья и любви близких.

Воспоминания записала Валентина СЕРГЕЕВА

Когда работа по душе

Елизавета Валентиновна Лебетских абсолютно уверена:

«Как незаметно годы мчатся.
Их отнимают будни наших дней.
Когда-то было 18 –
И вот 55-летний юбилей».

А мы её помним ещё юной девчонкой с широко открытыми глазами и готовой свернуть горы в избранной профессии.

Перспективность выпускницы Свердловского техникума советской торговли 1978 года разглядела и начальник отдела кадров ОРСа А.А. Милова. Принимая Елизавету на работу, она направила её в самый крупный по тем временам магазин «Центральный». После успешной стажировки старшим продавцом она переведена товароведом этого магазина.

Е.В. Лебетских, 18 лет

Выйдя замуж и родив дочь, на время прервала работу, а после декрета и аттестации назначена завотделом магазина «Центральный».

В 80-е годы прошлого столетия в городе вводились в строй крупные магазины самообслуживания, и штат комплектовался из опытных руководителей. Так, в 1982 году при открытии магазина «Универсам» № 15 Елизавета Валентиновна стала в ней завотделом как молодой энергичный работник. В 1991 году при открытии магазина «Росинка» её назначают директором. Вот так, ступенька за ступенькой, успешно двигалась она по карьерной лестнице. Е.В. с теплотой и благодарностью вспоминает о своих наставниках – В.Н. Черепановой, О.А. Пермяковой, Г.И. Скоробогатовой, Т.А. Шароновой, Р.П. Матусевич.

Лихие 90-е разрушили размеренное и успешное развитие торговли. Три тысячи работников ОРСа стали метаться: куда пойти работать? Сменила и Елизавета Валентиновна три места работы, пока в 2007 году не попала в «Легион» ООО «Горторг». И ей снова повезло: крупная сеть магазинов, оснащённая новейшим оборудованием торговых залов, холодильное оборудование обеспечивает сохранность и качество продуктов, электронное оборудование ведёт учёт поступления товара и продаж – а это позволяет анализировать и прогнозировать покупательский спрос. Генеральный директор П.А. Лосев – грамотный руководитель, в работе использует обучающие программы и для себя, и для коллективов, уделяет внимание бытовым условиям на рабочих местах, для объединения коллективов разветвлённой сети проводит корпоративные вечера. Его корректность в работе – по душе нашей юбилярше. Работа вновь стала доставлять Елизавете Валентиновне радость.

А поощрения и награды от руководства ОРСа, администрации города, Министерства торговли, питания и услуг Свердловской области – это как бы вытекающие последствия её успешной работы. Ей присвоено звание «Ветеран труда».

Но рассказ о юбилярше был бы не полным, если бы мы не сказали о том, что в её дружной семье выросли две дочки. А они, в свою очередь, подарили бабушке с дедушкой внука и внучку. Пока внучата маленькие, пришлось отложить горные лыжи. Зато, собираясь вместе каждые выходные в саду, они радуются общению и природе, жизни и звонким голосам внучат.

Возраст бабушки, нашей Елизаветы Валентиновны, – это всего лишь небольшая веха. Главное – оптимизм этой женщины и радостное состояние души

Ну, а возраст бабушки, нашей Елизаветы Валентиновны, – это всего лишь небольшая веха. Главное – оптимизм этой женщины и радостное состояние души.

Дорогая Елизавета Валентиновна, 21 июля, в преддверии юбилея торговли и дня рождения «Легиона» (21 год) – Ваш юбилей. Мы Вас поздравляем и желаем дальнейших успехов в работе, любви Ваших близких, тепла и доброты друзей.

Марина ШИРЯЙ и Светлана СОЛОВЬЁВА

МИССИС ЛЕСНИЧАНКА

Счастье – это когда все дома

Елена Илюнина, 40 лет

Когда-то мама отвела маленькую Лену в музыкальную школу, чтобы та обучилась игре на фортепиано. Школу Лена окончила, но после получения диплома ни разу(!) не прикасалась к инструменту. Вот прекрасный пример того, что нужно слушать своё сердце, следовать его зову и заниматься только тем, что тебе действительно интересно.

Кстати, с тех самых пор Лена так и поступает. Лесничанка и сегодня считает, что одно из ярких увлечений в её жизни – восточные танцы – это навёрстывание упущенного в детстве, когда хотелось не гаммы разучивать, а двигаться. Восточным танцем занимается вот уже пять лет, участвуя в различных конкурсах и выступая на фестивалях. Были у неё и другие хобби, но этот в итоге затмевал их все. Танцы помогают Елене раскрыться, изменить себя к лучшему, поработать над комплексами и, конечно, ощущать себя женственной. «Конечно, люблю и в себе покопаться, и знаю, что стремиться всегда есть к чему. Я стараюсь не упускать возможности научиться чему-то новому. Каждый человек, который встречается нам на пути, может открыть что-то новое, и я всегда учусь. И потом, знаете ли, это обязательно выстреливает».

Профессиональная деятельность Елены связана с градообразующим предприятием Лесного: сначала, год отучившись в полипрофильном техникуме на монтажника радиоэлектронной аппаратуры, она некоторое время поработала стеклодувом («Дизайнерские вещи мы, конечно, не делали, это было чистое производство»), затем перешла в Управление Информационных Технологий и Связи оператором ЭВМ, а сейчас уже с 2007 года трудится в должности инженера-программиста. Продвижению по служебной лестнице способствовали достижения в образовании: Елена получила высшее образование, отучившись заочно на одном из самых сложных факультетов УрФУ (бывшего УрГУ) – механико-математическом.

Замечательный коллектив, любимая работа, активная общественная деятельность – вот чем заполнена её жизнь в трудовые будни

Замечательный коллектив, любимая работа, активная общественная деятельность – вот чем заполнена её жизнь в трудовые будни. Как сама признаётся, никогда не стремилась к лидерству, но сейчас как председателю профсоюзной организации в отделе ей просто необходимо принимать решения, конечно, опираясь на команду. «Мне повезло: когда я вошла в состав культурно-массовой комиссии профкома, у нас уже была классная команда. Приятно, что «старожилы» на производстве отмечают: праздники сейчас стали интереснее, мероприятия ярче. Я вообще человек коммуникабельный, делать могу что-то только в коллективе единомышленников. Может, поэтому и увлечение такое коллективное выбрала – танцы».

Общественная работа – это не только организация праздников, но и участие в них. В прошлом году Елена в дуэте спела на фестивале «Лесной мотив». Этот опыт понравился лесничанке, и, возможно, будет повторён. Лесничанке нравится заниматься фотографией, поэтому она не упускает возможности принять участие в фотовыставках, организованных ПК-391, не раз занимала первые места.

В сентябре Елена отметит двадцатилетний юбилей супружеской жизни вместе со своим мужем Василием. После знакомства они встречались всего полгода, «затем сразу в ЗАГС, а потом и за дочкой». Как дожить до такого юбилея каждой паре? «Уступать друг другу, другого рецепта нет». Несмотря на то, что супруги очень разные по темпераменту (Василий спокойнее, уравновешеннее), все принимают их за молодожёнов везде, где видят пару вместе. Или думают, что вместе они совсем недавно, настолько сильна «искра» между ними до сих пор. К слову, вдвоём они бывают часто, стараются выбраться куда-то, например, поиграть в волейбол или покататься на велосипедах. А пока Елена на танцах, Василий тоже не скучает – ходит в бассейн. Дочь Елены Ольга окончила второй курс филиала ТИ НИЯУ МИФИ в нашем городе, она – будущий экономист. Спрашиваю Елену о мечтах, а она...теряется. «Вы знаете, меня всё устраивает. Возраст у меня интересный – возможно все: можно стать мамой, а можно – бабушкой. Я счастлива, потому что счастье – это когда все вместе».

Екатерина ХОЛКИНА

АФИША

СКДЦ «СОВРЕМЕННИК»

20 июля 11.00-13.00 и 23-30 июля 17.00-19.00 Детская игровая развлекательная программа + аттракционы + батуты. Площадь перед Домом культуры (проводится при хорошей погоде)

25 июля
22.00-03.00 Вечер отдыха для тех, кому за 30

МУЗЕЙ ГОРОДА

Выездные экскурсии: **26 июля** – Алапаевск, Нижняя и Верхняя Синячиха. 2 августа – Мурзинка. Обращаться в музей, тел. 4-16-02. 4-16-04.

Продолжает работу выставка «Леон Бакст. В зените славы» – коллекция гелиогравюр театральной графики Леона Бакста для «Русских сезонов» Сергея Дягилева. Вход свободный.
Открыта выставка из фондов музея «Золотая лихорадка», рассказывающая об истории добычи драгоценных металлов на Урале.

БАЖОВКА

Уважаемые лесничане!
ЦГБ им. П.П. Бажова планирует осенью провести праздник, посвящённый народностям, представители которых живут в нашем городе.
Будем рады принять экспонаты для выставки (национальную одежду, предметы быта и художественного творчества, фотографии и т.п.).
Хотим найти желающих выступить с национальными танцами, песнями, чтением стихов на родном языке и др.
Просим со своими предложениями обращаться в библиотеку до 30 сентября.
Контактные телефоны: 6-92-10 (Ольга Павловна Хорошенко), 6-17-51 (Ольга Константиновна Карякина).

24 июля
18.00 Традиционная встреча, посвящённая Дню Ольги. Ждём женщин, носящих это имя. Литературная гостиная

Каждое воскресенье на площади у библиотеки работает выездной читальный зал. 12.00-13.00 – игровая программа.
1 июля-1 ноября Городской тур конкурса «Книга в кадре» на лучший буктрейлер к произведениям классической и современной литературы народов России.

Очередные встречи в клубах:
20 июля
13.00 Коллекционеры

В читальном зале работают выставки: Графика Николая Фомина. Серия «Священные животные»; ко Дню военно-морского флота: выставка из архивов и коллекций Сергея Крюкова; «Лесная скульптура» Георгия Попова
Вход свободный.

РАСПИСАНИЕ БОГОСЛУЖЕНИЙ В ХРАМЕ ВО ИМЯ СВЯТОГО ПРАВЕДНИКА СИМЕОНА ВЕРХОТУРСКОГО, Г. ЛЕСНОЙ.

18 июля
Прп. Сергия игумена Радонежского
8.00 Литургия
11.00 Крестный ход
15.00 Всенощное бдение. Исповедь

19 июля
8.00 Литургия
10.30 Молебен
11.00 Панихида – отпевание
12.00 Крещение
15.00 Всенощное бдение. Исповедь

20 июля
6-я неделя по Пятидесятнице
8.00 Литургия
11.00 Молебен

21 июля
Явление иконы Пресвятой Богородицы во граде Казани
9.00 Молебен Божией Матери

22 июля
9.00 Молебен Симеона Верхотурского

23 июля
Положение честной ризы Господа нашего Иисуса Христа в Москве
9.00 Молебен Благодарственный

24 июля
Равноапостольной Ольги, великой княгини Российской, во святом крещении Елены
9.00 Молебен Ольге

25 июля
Иконы Божией Матери Троеручница
9.00 Молебен Божией Матери
15.00 Всенощное бдение. Исповедь

про Лесной
18 июля 2014 | № 28 (171)

ПО ГОРОДАМ И ВЕСЯМ

Белая Русь ты моя!

Восемь дней из моего отпуска

Начала писать эту заметку и задумалась. С чего начать? Впечатлений столько, что хватит для написания целой книги. Пожалуй, начну с прилёта. А прилетела я туда тринадцатого июня, в пятницу. Принимал меня Заслуженный режиссёр народного театра города Волковыска Вячеслав Николаевич Макуть, удивительно талантливый человек: композитор, певец и просто замечательный человек.

Брестская крепость – историческая реликвия в память о страшной войне

Сразу из аэропорта поехали на экскурсию по Минску. Восхитительно красивый, просторный и чистый город. Про чистоту в Белоруссии надо обязательно рассказывать отдельно. Заметно, что народ любит и бережёт свой край, свою страну. Аккуратные улицы, многочисленные клумбы и ухоженные газоны поразили сразу.

Потом были поездки в старинные замки, церкви и костёлы, Беловежскую пущу. Были Хатынь и Брестская крепость. В эти дни, когда Белоруссия празднует своё освобождение от фашистских захватчиков, хочется выразить им свою поддержку и любовь к такой родной для всех русских стране, где в братской дружбе проживают белорусы и русские, поляки и украинцы, евреи и татары, литовцы и немцы. Белорусы – восточнославянский народ, тесно связанный историей и сходством языка с русскими и украинцами, и моё общение с людьми проходило совершенно спокойно. Белорусы все свободно разговаривают на русском языке, только он у них более тягучий, с ударением в словах на последнем слоге. Поначалу было забавно, но ко всему быстро привыкаешь. В отличие от многих других республик бывшего Советского Союза, в Белоруссии не было межэтнических конфликтов. В 1991 году всем жителям было предоставлено гражданство, независимо от их национальности и знания государственного языка. Более того, обширная программа обучения в школах на языках этнических меньшинств – русском, польском, украинском, идиш, татарском, литовском и других – обеспечивает права разных этнических групп.

В отличие от многих других республик бывшего Советского Союза, в Белоруссии не было межэтнических конфликтов

Самое глубокое впечатление осталось у меня от посещения Брестской крепости и Хатыни. На территории Брестской крепости было много людей, одни приехали на экскурсионных автобусах, другие, как и мы, на своём транспорте. Не было лишь равнодушных. Заметила несколько человек, смахивающих слёзы, да и у самой стоял ком в горле, когда услышала голос Левитана в записи 1941-го года, который разносился из невидимого репродуктора: «Внимание! Говорит Москва. Сегодня, без объявления войны...» Даже дети не кричали и не бегали, видя бесконечные ряды могил и венков.

Горькое чувство и одновременно гордость за гарнизон (в его составе – всего около 3,5 тысяч человек), который больше месяца, без еды и воды, держал оборону против немецкой 45-ой пехотной дивизии. Около 17 тысяч солдат и офицеров насчитывала эта дивизия, наносившая лобовые и фланговые удары во взаимодействии с двумя другими пехотными дивизиями, а также двумя танковыми дивизиями 2-й танковой группы Гудериана, при активной поддержке авиации и частей усиления, имевших на вооружении тяжёлую артиллерию. Но «горстка» отважных защитников мужественно удерживала свои рубежи от полчища врагов.

Про чистоту в Белоруссии надо обязательно рассказывать отдельно. Заметно, что народ любит и бережёт свой край, свою страну

Марина Ушакова у символа Волковыска – «Волка»

Во время экскурсии где-то внутри меня, в подсознании, постоянно звучали слова песни:

«Белый аист летит,
Над белёсым полесьем летит.
Белорусский мотив
В песне вереска, в песне ракит.
Всё земля приняла:
И заботу, и ласку, и пламя,
Полыхал над землёй
Небосвод, как багровое знамя».

Сегодня Белоруссия – красивая, приветливая страна со своими многовековыми традициями. В любом населённом пункте, если виден костёл, то обязательно рядом находится православная церковь. Я побывала в костёле города Гродно. Навсегда в памяти запечатлелось посещение Лидского и Мирского замков, которые берегли окрестности от нашествия крестоносцев ещё с XVI-го века! В Лидском замке как раз готовились к проведению международного рыцарского турнира, который проводится в стенах замка ежегодно. Мирский замок – памятник средневекового зодчества, расположенный в городском посёлке Мир. Он представляет собой бывшее оборонительное укрепление и резиденцию известных в Беларуси семей Ильиничей, Радзивиллов, Виттенштейнов и Святополк-Мирских. Архитектурный комплекс Мирского замка включает в себя резиденцию-крепость, земляные валы, живописный парк, созданный в английском стиле, итальянский сад, пруд, часовню-усыпальницу.

Вспоминаю с доброй улыбкой те дни, которые провела «за границей». На самом деле, будто никуда и не улетала. Доброжелательные люди, красивая, ухоженная природа, старина, которая переплетается с современностью. И аисты, летящие над полями и селениями, над замками и крепостями... аисты, которые олицетворяют мирную жизнь. «Землю нашей любви осеняя большими крылами»! Мира и добра тебе, Беларусь!

Марина УШАКОВА,
фото автора

Брестская крепость – страна помнит и чтит своих защитников

У драматического театра. Гродно

ОБЪЯВЛЕНИЯ

НЕДВИЖИМОСТЬ

Продам

• 2-комн. кв. по ул. Сиротина, 4 этаж, арка, сейф-дверь, новая сантехника, ремонт в ванной, пластиковые окна. Косметический ремонт. 1850 тыс. руб. Тел. 8-904-54-61-003.

• 3-комн. кв. крупного габарита на 62-м квартале, 2 этаж, возможны варианты размена. Тел. 8-904-989-08-76. (10-10)

• 3-комн. кв. по ул. Строителей, 4 «а», 4 эт. Тел. 6-19-19, 8-952-743-56-06.

Куплю

• 1-комн. квартиру в кирпичном доме или крупного габарита, 2 этаж, не менее 38-40 кв. м. Продам 2-комн. квартиру в 5/5 этаж. Тел. 8-963-274-97-64. (2-1)

• 3-комн. квартиру в районе школы № 72. Тел. 8-909-702-40-02. (10-5)

Меняю

• 3-комн. кв. крупного габарита на 62 кв. на 2-комн. кв. с комнатой или с доплатой (или продаётся). Рассмотрим любые варианты. Тел. 8-904-989-08-76.

Сдам

• 2-комн. квартира на длительный срок. Тел. 8-908-634-39-23. (2-1)

ТРАНСПОРТ

Продаётся

• А/м Hundai Elantra, 2010 г.в., V – 1, 6 дв., МКПП, 444 тыс. руб. Тел. 8-904-160-30-40. (2-1)

• А/м Hundai Getz, 2010 г.в., V – 1,4 дв., МКПП, 349 тыс. руб. Тел. 8-912-654-92-74. (2-1)

• Автозапчасти для ГАЗ-24 (новое крыло правое заднее, комплект шестерней заднего редуктора и др., новые и б/у советского производства). Тел. 8-932-119-63-02, 8-982-634-80-52. (2-1)

• Автозапчасти для Hyundai Trajet: тормозные колодки передние, корпуса противотуманных фар, комплект зимних стеклоочистителей. Тел. 8-932-119-63-02, 8-982-634-80-52. (2-1)

• Велосипед «Турист» (ХВЗ, 4 скорости, багажник) в хорошем состоянии. Тел. 8-932-119-63-02, 8-982-634-80-52. (2-1)

ПЕРЕВОЗКИ

• Газель пятиместная с термобудкой фермер. Тел. 8-906-805-76-36, 6-44-94. (4-1)

• Грузоперевозки по городу и области. Газель тент, удлинённая, высокая. Тел. 8-950-194-14-85, 8-922-208-65-49. (4-3)

• «Газель». Грузчики. Город, область. 8-922-146-86-28. (4-2)

• Загрузим, разгрузим, перевезём. А/м от 1,5 до 20 т. Демонтируем любые конструкции. Вынесем, вывезем бытовой, строительный мусор (грузчик от 200 руб./ч, транспорт от 300 руб./ч). Тел. 8-908-918-11-40.

• А/м Fiat Ducato 1,5 т., длина загрузки 3 м, объём загрузки 12 куб. м. Тел. 8-912-623-37-14. (2-1)

УСЛУГИ

• Ведущая юбилеев, свадеб, корпоративов, детских праздников. Опыт работы в кафе, индивидуальный подход. Тел. 8-919-375-61-31, 6-13-42. (10-9)

• Ведение бухучёта, ОСНО, УСН, ЕНВД – по совместительству, а также помощь в подготовке курсовых работ по бухучёту. Тел. 8-912-254-72-54.

• Дезинсекция. Уничтожение насекомых. Гарантия. Тел. 9-88-54, 8-906-811-66-77. (3-1)

• Демонтаж теплиц, домиков, сараев, сооружений, стен, полов. Вывоз мусора, металлических конструкций. Пенсионерам скидки! Недорого! Тел. 8-900-204-41-41.

• Демонтаж. Абсолютно все виды: теплицы, сараи, гаражи, дома и пр. Тел. 8-908-918-11-40.

• Кровля любой сложности. Фундаменты под любые строения, срубы под заказ, шлакоблок. Кратчайшие сроки. Тел. 8-908-918-11-40.

• Курсовые, дипломные, чертежи! Любые дисциплины! Любые сроки. Договор. Бесплатные доработки. Скидки постоянным клиентам. Звоните по тел. 8-903-086-85-85. (6-5)

• Мягкая кровля. Ремонт кровли (гаражей, овощных ям, складов и т.д.) Быстро, качественно, недорого. Материалы в наличии. Продаём ондулин, профлист. Тел. 8-963-444-11-11. (4-3)

• Мясо, рыба, окорочка. Мы переехали из павильона № 28 (рыночная площадь) в павильон № 70 (тоже на территории рынка). Мы ждём вас, наши покупатели! (2-2)

• Разберём любые постройки: теплицы, дома, сараи, с вывозом мусора. Сломаем стены, полы, перегородки, шкафы. Недорого. Тел. 8-950-200-02-36.

• Ремонт, установка, обслуживание сантехоборудования. Устранение засоров. 8-906-805-76-36, 6-44-94. (3-1)

• Ремонт, монтаж, демонтаж любых строений. Устройство и ремонт мягкой кровли. Гидроизоляция фундамента, полов, смотровых и овощных ям. Любые загородные работы. Услуги каменщика. Тел. 8-900-200-36-65, 8-908-918-11-40.

• Репетитор по русскому языку. Тел. 8-953-381-55-29.

• Репетитор по русскому языку (5-11 классы). Время ликвидировать задолженности, подготовиться к поступлению. Опыт подготовки большой. Тел. 8-919-375-61-31, 6-13-42. (10-5)

• Содержание домашних питомцев на время отсутствия хозяев. Тел. 6-19-19, 8952-743-56-06. (5-3)

• **Юридическая помощь, консультации бесплатно. Тел. 8-906-807-53-02, 8-953-602-20-37. (8-6)**

РАБОТА

Требуется

• Курьер для разноски газет.
Тел. 8-963-271-76-51.

• На постоянную работу требуются работники строительных специальностей, отделочники из г. Лесной, з/п от 30 тыс. руб, своевременная выплата. Тел. 8 (343) 345-91-43, 8-912-04-59-143; e-mail: info@stroy-ldr.ru. (3-3).

• Организации общественного питания требуются грузчик (с правами кат. В, з/п 15 тыс. руб.), повар (з/п 16 тыс. руб.), изготовитель полуфабрикатов (з/п 14 тыс. руб.). Для всех мед. книжка обязательна, график 2/2. Тел. 8-922-145-82-60.

ДЕТСКОЕ

• Коляска Adamax Classic синяя, зима-лето. 4 тыс. руб. Тел. 8-982-640-39-48. (2-1)

МЕБЕЛЬ

• Компьютерный стол тёмно-коричневого цвета с ящиками. 2,5 тыс. руб. Тел. 8-904-54-61-003.

• Диван. Цена 3 тыс. руб. Тел. 8-904-54-61-003.

• Отдам мебель: шифоньер с антресолями, книжный шкаф, письменный стол, тумбу для белья. Тел. 8-908-907-04-97.

ФАУНА

• Молодой русский той, девственник, ищет для вязки опытную породистую мулатку весом до 2,5 кг. Тел. 8-904-989-08-76. (5-1)

• Курточка на маленькую собачку. Недорого. Тел. 8-904-989-08-76. (10-4)

БЫТОВАЯ ТЕХНИКА

• Продаётся морозильная камера «Бирюса» б/у с новым компрессором, вертикальная. Цена 4 тыс. руб. 8-904-989-08-76 (10-9)

• Плазменный телевизор Samsung PS-42C91HR 4 тыс. руб., есть вертикальная полоса в левой части экрана. Тел. 8-904-54-61-003.

ДРУГОЕ

• Куплю бутыли стеклянные 10 и 20 л. Тел. 8-922-151-02-23.

• Куплю предметы старины, монеты, иконы, самовары, фарфоровые и чугунные статуэтки, часы, знаки на винте, книги, фото и т.д. Тел. 8-963-038-69-03. (4-3)

• Подарим пианино «Красный октябрь» чёрного цвета. Вывоз с 1 этажа. Тел. 8-905-804-25-45, 8-953-384-65-22.

• Продаётся компрессорный ингалятор OMRON NE-C 29 за 3 тыс. руб. Тел. 8-909-000-33-46.

• Продаётся межкомнатная дверь «Океан» Буревестник 2 (растение) 800*2000 мм белёный дуб с чёрным стеклом (комплект с доборами) за 14,5 тыс. руб. Тел. 8-909-000-33-46.

• Продаётся спутниковая тарелка, диаметр 180 см., самовывоз 35 кв. Тел. +7-905-801-95-05. (5-1)

СТОЛ ПОТЕРЬ И НАХОДОК

• Найдены ключи около гостиницы в центре 29 июня.

• Найдена связка ключей 24 июня у входа в магазин «Рождественский» в р-не Ленина, 101.

• Найдена связка из 5 ключей с брелоком возле магазина «Миледи» в апреле. Потерявшему обращаться в офис редакции по ул. Ленина, 35.

• Найдена связка ключей с кожаным брелоком. Потерявшему обращаться в офис редакции по ул. Ленина, 35.

Эти и другие находки находятся в редакции, обращайтесь!

СКОРБИМ

22 июля – 40 дней, как перестало биться сердце
Алексея Меркурьевича Бакулина.
Мы потеряли самого дорогого для нас человека: заботливого мужа, доброго папу, мудрого дедушку и прадедушку.
Выражаем благодарность всем, кто поддержал нас в эти тяжелые дни – друзьям и знакомым, лично В.В. Белоусовой, коллективу детской музыкальной школы, ритуальному бюро «Успение».
Просим всех, кто знал Алексея Меркурьевича, помянуть его добрым словом в этот день.

Родные

24 июля исполняется один год, как нет с нами нашей любимой мамочки, бабушки, прабабушки **Галины Семёновны Макаровой**.
Просим всех, кто знал и помнит Галину Семёновну, помянуть её добрым словом.

Родные

про Лесной
18 июля 2014 | № 28 (171)

ОТ ЛЕГЕНДЫ К РЕАЛЬНОСТИ

Призрак, спасший революцию

А вы тоже верите в привидения?

Людские суеверия, как ни странно, могут принести пользу – если подойти к ним с умом и выдумкой. Ярким примером этому может стать история о призраке короля, который в конце восемнадцатого века спас французских революционеров

Странное отступление

Свержение короля Людовика XVI в 1792 году, во время Великой французской революции, произвело гнетущее впечатление на всю европейскую монархию. Но у невезучего монарха нашлись защитники: король Пруссии Фридрих-Вильгельм II и австрийский император Леопольд II заключили пакт о совместных действиях, в результате которого 80-тысячная прусско-австрийская армия немедленно вторглась на территорию Франции.

Союзники не сомневались, что сумеют быстро восстановить монархию, ведь прусские войска были блестяще обучены и на их стороне находились лучшие французские офицеры, не принявшие революции. Под командованием опытного военачальника герцога Брауншвейгского, союзнические войска быстро продвигались к Парижу и уже 2 сентября заняли стратегически важный город Верден.

Французы мало что могли противопоставить отлично обученному противнику: у них шли собственные внутренние распри, к тому же не хватало необходимого продовольствия для армии. Уже 15 сентября ставка прусской армии получила приказ о наступлении на Париж, а 20 числа герцог Брауншвейгский дал бой у села Вальми. Парижане с ужасом ждали броска на столицу, но союзнические войска вдруг остановились и... отступили. Затем и вовсе повернули к границе и покинули территорию Франции.

Как выяснилось, приказ об отступлении отдал король Пруссии Фридрих-Вильгельм II. И герцог был вынужден его исполнить.

Словом, восстановление монархии во Франции в тот год не состоялось. А ведь если бы не нелепое отступление, вся мировая история могла бы повернуться иначе...

Верденский бал

Загадка этого отступления раскрылась только после смерти Фридриха-Вильгельма II. Надо сказать, что этот монарх, в отличие от своего предшественника и родного дяди Фридриха II «Великого», особого уважения подданных из-за своего легкомыслия не снискал: с юных лет он обожал всяческие празднества, балы и маскарады. К тому же охотно привечал при дворе гадалок и оккультистов, верил в сверхъестественное и устраивал магические сеансы для общения с духами.

Взойдя на престол после смерти Фридриха Великого, он возвёл личность своего предшественника в своеобразный культ. Да он и войну против Франции начал, пытаясь подражать военным победам дядюшки. Однако война не задалась. После отступления в сентябре 1792 года прусские войска потеряли фактор внезапности. И во всех своих поражениях винили то самое нелепое отступление после битвы у Вальми.

Фридрих-Вильгельм II

Загадка странного приказа Вильгельма II раскрылась только в 1797 году: о ней поведал в своих мемуарах один из приближённых короля. Монарх признался по секрету нескольким своим наперсникам в том, что продолжать войну ему запретил... призрак родного дяди.

Помочь родине можно разными способами – например, оказаться отличным актёром

Дело было так: войдя с войсками в Верден, Фридрих-Вильгельм II решил устроить в одном из местных замков бал для своих офицеров и французских монархистов.

Когда нетрезвый Фридрих-Вильгельм после праздника сидел в комнате, освещаемой только светом из камина, перед ним вдруг возникла фигура в чёрной одежде. И гулкий, «неземной» голос властно проговорил: «Приветствую тебя, племянник!»

Великая французская революция могла бы закончиться разгромом, если бы не покойный король Пруссии

Оторопевший король увидел покойного дядю – Фридриха Великого. Даже в полутьме ясно различались характерные черты запоминающегося лица, тонкий и длинный нос, присущий роду Гогенцоллернов, худые скулы, пронзительный взгляд.

Потусторонний гость потребовал от родственника немедленно прекратить ненужную Пруссии войну, чтобы не лишать свою страну великого будущего, и растворился в воздухе. Полуживой от страха король выбрался в коридор, а наутро герцог Брауншвейгский получил королевский приказ об отступлении.

Город Верден

Браво, актёр!

Вот так призрак решил судьбы войны и французской монархии. Но всё-таки это было непонятно: почему король Фридрих Великий (хоть и с того света) выступил за революцию?

Такая странность заинтересовала известного французского историка Жоржа Ленотра, жившего в XIX веке, и он начал собственное расследование.

Во время поисков Ленотр нашёл в воспоминаниях великого комедиографа Пьера Бомарше рассказ об одном из его друзей – Жозефе Бенару, который был актёром парижского театра «Комеди Франсэз». Впрочем, публика знала его под псевдонимом Флери.

Бомарше был влюблён в племянницу Флери и частенько навещал его дом. Однажды девушка встретила драматурга в слезах: оказывается, предыдущей ночью дядю увезли в карете под охраной гвардейцев в Верден, который к тому моменту уже был оккупирован пруссаками. Причём, перед поездкой Флери надел костюм, в котором играл на сцене театра покойного короля Фридриха Великого.

Кстати, знающие люди говорили, что он – точная копия Фридриха: и лицо, и походка, и манеры, и голос. Но что было делать актёру в Вердене? Бомарше так и не узнал разгадку этой тайны, потому что обычно

Фридрих-Великий

словоохотливый Флери до конца жизни молчал о своей необычной поездке.

Прочтя мемуары Бомарше, Жорж Ленотр быстро сверил даты: драматург заходил к актёру в середине сентября 1792 года. Получается, Флери ездил в Верден за день или за два до того судьбоносного бала, когда в замке Фридриху-Вильгельму явился призрак его покойного дяди. Так не был ли именно Флери этим самым духом?

Ленотр начал рыться в театральном архиве «Комедии Франсез», нашёл записки самого Флери и прочёл поразительное признание: «Осенью 1792 года мне довелось сыграть самую важную роль в моей жизни».

Ленотр просмотрел список его ролей: в 1792 году Флери не сыграл ничего особо выдающегося – всего несколько второстепенных персонажей. Так о какой же роли он написал? Конечно, о призраке Фридриха Великого!

Выходит, что именно актёру, а не царственному привидению, оказалась обязана своим спасением Французская революция.

Лада ГИЛЬМУЛЛИНА
по материалам сети Интернет

про Лесной 6+
18 июля 2014 года | № 28 (171)
Цитирование и использование любых материалов возможно только с согласия редакции
Свидетельство о регистрации ПИ № ТУ 66-00632 выдано Управлением Роскомнадзора по Свердловской области 24.02.2011

Учредитель ООО «Проконсалт»
Издатель ООО «Проконсалт»
Адрес: 167000 Республика Коми, г. Сыктывкар, Октябрьский пр-т, 18–45
Главный редактор О. С. Клименко
Ведущий редактор Вера Макаренко
Выпускающий редактор Екатерина Холкина
Верстальщик-дизайнер Алёна Локотилова

Адрес редакции: 624201 Свердловская область, г. Лесной, ул. Ленина, 35, тел. 6-61-30
Контакты
Ведущий редактор: 8-952-740-22-91
Размещение рекламы: 8-953-008-17-54, 8-953-602-10-35
Корреспонденты: 8-953-008-17-76, 8-950-652-38-36
e-mail: prolesnoy@yandex.ru

Материалы газеты со значком ■ публикуются на правах рекламы.
Отпечатано в ГУП СО Нижнетагильская типография: 622036, г. Нижний Тагил, ул. Газетная, 81.
Номер заказа 2491
Тираж 15 000 экз. Бесплатно.
Номер подписан в печать 17.07.2014 г. в 17.00.
Мнение редакции не всегда совпадает с мнением авторов публикаций